

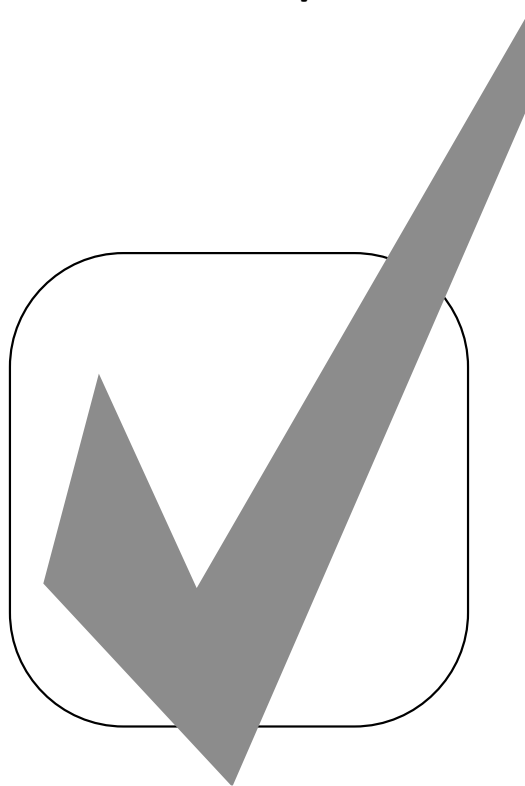

UNIVERSIDAD AUTÓNOMA METROPOLITANA
UNIDAD XOCHIMILCO

INFORME DE ESTADÍSTICA ESCOLAR BÁSICA
TRIMESTRE 20/INVIERNO



Coordinación de Sistemas Escolares
Sección de Estadística Escolar

ÍNDICE DE LOS CUADROS CONTENIDOS EN EL INFORME DE ESTADÍSTICA ESCOLAR BÁSICA TRIMESTRE 20/INVIERNO

Introducción	1
Cuadro general. Población Estudiantil Total, clasificada por División, Carrera, Tronco y Turno	2
Gráfica. Población Total de alumnos, clasificados por División	3
Gráfica. Población Estudiantil Total con Asignación de Grupo, clasificados por Carrera	4
Gráfica. Alumnos del Tronco Carrera , clasificados por Carrera	5
Población Estudiantil Total, clasificada por División, Carrera y Nacionalidad	6
Población Estudiantil Total, clasificada por División, Carrera y Género	7
Gráfica.- Población Estudiantil División C.S.H., clasificada por Nacionalidad y Género	8
Gráfica.- Población Estudiantil División C.B.S., clasificada por Nacionalidad y Género.....	9
Gráfica.- Población Estudiantil División C.A.D., clasificada por Nacionalidad y Género	10
Total de Alumnos del Tronco Divisional, clasificados por División, Licenciatura, U.E.A. y Turno	11
Gráfica.- Alumnos del Tronco Divisional, clasificados por Carrera	12
Distribución de Alumnos de la Licenciatura en Administración	13
Distribución de Alumnos de la Licenciatura en Comunicación Social	14
Distribución de Alumnos de la Licenciatura en Economía	15
Distribución de Alumnos de la Licenciatura en Psicología	16
Distribución de Alumnos de la Licenciatura en Sociología	17
Distribución de Alumnos de la Licenciatura en Política y Gestión Social	18
Gráfica.- Población Estudiantil División C.S.H., clasificada por Tronco y Turno	19
Distribución de Alumnos de la Licenciatura en Arquitectura	20
Distribución de Alumnos de la Licenciatura en Diseño de la Comunicación Gráfica	21
Distribución de Alumnos de la Licenciatura en Diseño Industrial	22
Distribución de Alumnos de la Licenciatura en Planeación Territorial	23
Gráfica.- Población Estudiantil División C.A.D. , clasificada por Tronco y Turno	24
Distribución de Alumnos de la Licenciatura en Agronomía	25
Distribución de Alumnos de la Licenciatura en Biología	26
Distribución de Alumnos de la Licenciatura en Enfermería	27
Distribución de Alumnos de la Licenciatura en Estomatología	28
Distribución de Alumnos de la Licenciatura en Medicina.....	29
Distribución de Alumnos de la Licenciatura en Medicina Veterinaria y Zootecnia	30
Distribución de Alumnos de la Licenciatura en Nutrición Humana	31
Distribución de Alumnos de la Licenciatura en Química Farmacéutica Biológica	32
Gráfica.- Población Estudiantil División C.B.S., clasificada por Tronco y Turno	33
Total de U.E.A., clasificadas por División, Licenciatura, Tronco y Turno	34
Total de Grupos., clasificados por División, Licenciatura, Tronco y Turno	35

Gráfica.- Relación de U.E.A. - Grupos C.S.H.	36
Gráfica.- Relación de U.E.A. - Grupos C.A.D.	37
Gráfica.- Relación de U.E.A. - Grupos C.B.S.	38
Total de Alumnos de Posgrado, clasificados por División y Posgrado	39
Total de alumnos de Posgrado, clasificados por Género	40
Total de alumnos de Posgrado, clasificados por Nacionalidad	41
Gráfica.- Población Estudiantil de Posgrado de la División de C.S.H.	42
Gráfica.- Población Estudiantil de Posgrado de la División de C.B.S.	43
Gráfica.- Población Estudiantil de Posgrado de la División de C.A.D.	44
Gráfica.- Población Estudiantil, clasificados por Género y Nacionalidad	45
Distribución de Alumnos de la Maestría en Comunicación y Política	46
Distribución de Alumnos de la Maestría en Desarrollo y Planeación de la Educación	47
Distribución de Alumnos de la Especialización, Maestría y Doctorado en Desarrollo Rural	48
Distribución de Alumnos de la Maestría en Estudios de la Mujer	49
Distribución de Alumnos de la Maestría en Economía, Gestión y Políticas de Innovación	50
Distribución de Alumnos de la Maestría en Políticas Públicas	51
Distribución de Alumnos de la Maestría en Psicología Social de Grupos e Instituciones	52
Distribución de Alumnos de la Maestría en Relaciones Internacionales	53
Distribución de Alumnos de la Maestría en Sociedades Sustentables	54
Distribución de Alumnos del Posgrado Integral en Ciencias Administrativas	55
Distribución de Alumnos del Doctorado en Ciencias Sociales	56
Distribución de Alumnos del Doctorado en Estudios Feministas	57
Distribución de Alumnos del Doctorado en Humanidades	58
Distribución de Alumnos de la Maestría en Ciencias Agropecuarias	59
Distribución de Alumnos de la Maestría en Ciencias Farmacéuticas	60
Distribución de Alumnos de la Maestría en Ciencias en Salud de los Trabajadores	61
Distribución de Alumnos de la Maestría en Ciencias Odontológicas	62
Distribución de Alumnos de la Maestría en Ecología Aplicada	63
Distribución de Alumnos de la Maestría en Medicina Social	64
Distribución de Alumnos de la Maestría en Patología y Medicina Bucal	65
Distribución de Alumnos de la Maestría en Población y Salud	66
Distribución de Alumnos de la Maestría en Rehabilitación Neurológica	67
Distribución de Alumnos del Doctorado en Ciencias Agropecuarias	68
Distribución de Alumnos del Doctorado en Ciencias Biológicas y de la Salud	69
Distribución de Alumnos del Doctorado en Ciencias en Salud Colectiva	70
Distribución de Alumnos de la Maestría en Diseño y Producción Editorial	71
Distribución de Alumnos de la Maestría en Ciencias y Artes para el Diseño	72
Distribución de Alumnos de la Maestría en Reutilización del Patrimonio Edificado	73
Distribución de Alumnos del Doctorado en Ciencias y Artes para el Diseño	74
Total de participantes de movilidad clasificados por Género y Nacionalidad	75

INTRODUCCIÓN

La Coordinación de Sistemas Escolares pone a disposición de las áreas Académicas y Administrativas la presente **Estadística Escolar Básica de la UAM-Xochimilco**.

Contiene información del **Trimestre 20/INVIERNO**, generada después del proceso de renuncias a una Unidad de Enseñanza Aprendizaje (bajas temporales).

La presente información pretende proporcionar elementos que coadyuven a generar medidas que tiendan a optimar el aprovechamiento de los recursos humanos, materiales y financieros de esta unidad.

Agradecemos de antemano las observaciones que sirvan señalar a este trabajo, así como las adiciones o ampliaciones que estimen pertinentes.

Sección de Estadística Escolar
Octubre, 2020.

UNIVERSIDAD AUTÓNOMA METROPOLITANA
ESTADÍSTICA ESCOLAR
TOTAL DE ALUMNOS CLASIFICADOS POR DIVISIÓN, CARRERA Y TURNO DEL TRIMESTRE 201
EN EL PROCESO DE RENUNCIAS

UNIDAD: XOCHIMILCO

DIVISIÓN	PLAN	TRONCO INTERDIVISIONAL			TRONCO DIVISIONAL			TRONCO CARRERA			TOTAL DE ALUMNOS CON ASIG. DE GPO.			SIN. GPO.	GRAN TOTAL	%
		MAT.	VES.	TOTAL	MAT.	VES.	TOTAL	MAT.	VES.	TOTAL	MAT.	VES.	TOTAL			
CSH	LICENCIATURA EN ADMINISTRACIÓN	1	2	3	117	96	213	312	200	512	430	298	728	66	794	5.8
CSH	LICENCIATURA EN COMUNICACIÓN SOCIAL	1	0	1	235	5	240	610	0	610	846	5	851	39	890	6.5
CSH	LICENCIATURA EN ECONOMÍA	5	1	6	108	101	209	294	222	516	407	324	731	85	816	6.0
CSH	LICENCIATURA EN PSICOLOGÍA	6	1	7	235	115	350	620	267	887	861	383	1244	70	1314	9.6
CSH	LICENCIATURA EN SOCIOLOGÍA	3	0	3	157	81	238	344	92	436	504	173	677	58	735	5.4
CSH	LICENCIATURA EN POLÍTICA Y GESTIÓN SOCIAL	3	0	3	124	2	126	293	0	293	420	2	422	40	462	3.4
SUBTOTAL		19	4	23	976	400	1376	2473	781	3254	3468	1185	4653	358	5011	36.6
		%	0.4	0.1	0.5	19.5	8.0	27.5	49.4	15.6	64.9	69.2	23.6	92.9	7.1	100.0
CBS	LICENCIATURA EN BIOLOGÍA	4	0	4	147	56	203	555	0	555	706	56	762	39	801	5.8
CBS	LICENCIATURA EN ENFERMERÍA	0	0	0	97	33	130	288	0	288	385	33	418	16	434	3.2
CBS	LICENCIATURA EN ESTOMATOLOGÍA	0	0	0	130	57	187	334	151	485	464	208	672	27	699	5.1
CBS	LICENCIATURA EN QUÍMICA FARMACEUTICA BIOLÓGICA	5	1	6	162	122	284	519	291	810	686	414	1100	84	1184	8.6
CBS	LICENCIATURA EN MEDICINA VETERINARIA Y ZOOTECNIA	2	2	4	185	56	241	852	1	853	1039	59	1098	87	1185	8.7
CBS	LICENCIATURA EN AGRONOMÍA	4	0	4	138	59	197	375	0	375	517	59	576	55	631	4.6
CBS	LICENCIATURA EN MEDICINA*	2	0	2	174	1	175	548	0	548	724	1	725	41	766	5.6
CBS	LICENCIATURA EN NUTRICIÓN HUMANA	0	0	0	110	20	130	402	0	402	512	20	532	26	558	4.1
SUBTOTAL		17	3	20	1143	404	1547	3873	443	4316	5033	850	5883	375	6258	45.7
		%	0.3	0.0	0.3	18.3	6.5	24.7	61.9	7.1	69.0	80.4	13.6	94.0	6.0	100.0
CAD	LICENCIATURA EN ARQUITECTURA	1	2	3	168	112	280	576	140	716	745	254	999	106	1105	8.1
CAD	LICENCIATURA EN DISEÑO DE LA COMUNICACIÓN GRÁFICA	1	0	1	107	21	128	344	0	344	452	21	473	20	493	3.6
CAD	LICENCIATURA EN DISEÑO INDUSTRIAL	0	0	0	96	22	118	291	0	291	387	22	409	65	474	3.5
CAD	LICENCIATURA EN PLANEACIÓN TERRITORIAL	0	0	0	113	12	125	207	0	207	320	12	332	20	352	2.6
SUBTOTAL		2	2	4	484	167	651	1418	140	1558	1904	309	2213	211	2424	17.7
		%	0.1	0.1	0.2	20.0	6.9	26.9	58.5	5.8	64.3	78.5	12.7	91.3	8.7	100.0
TOTAL		38	9	47	2603	971	3574	7764	1364	9128	10405	2344	12749	944	13693	100.0
		%	0.3	0.1	0.3	19.0	7.1	26.1	56.7	10.0	66.7	76.0	17.1	93.1	6.9	100.0

Nota:* Los alumnos de Medicina cursan en el turno único.

ESTADÍSTICA BÁSICA TRIMESTRE 20/INVIERNO

POBLACIÓN TOTAL DE ALUMNOS

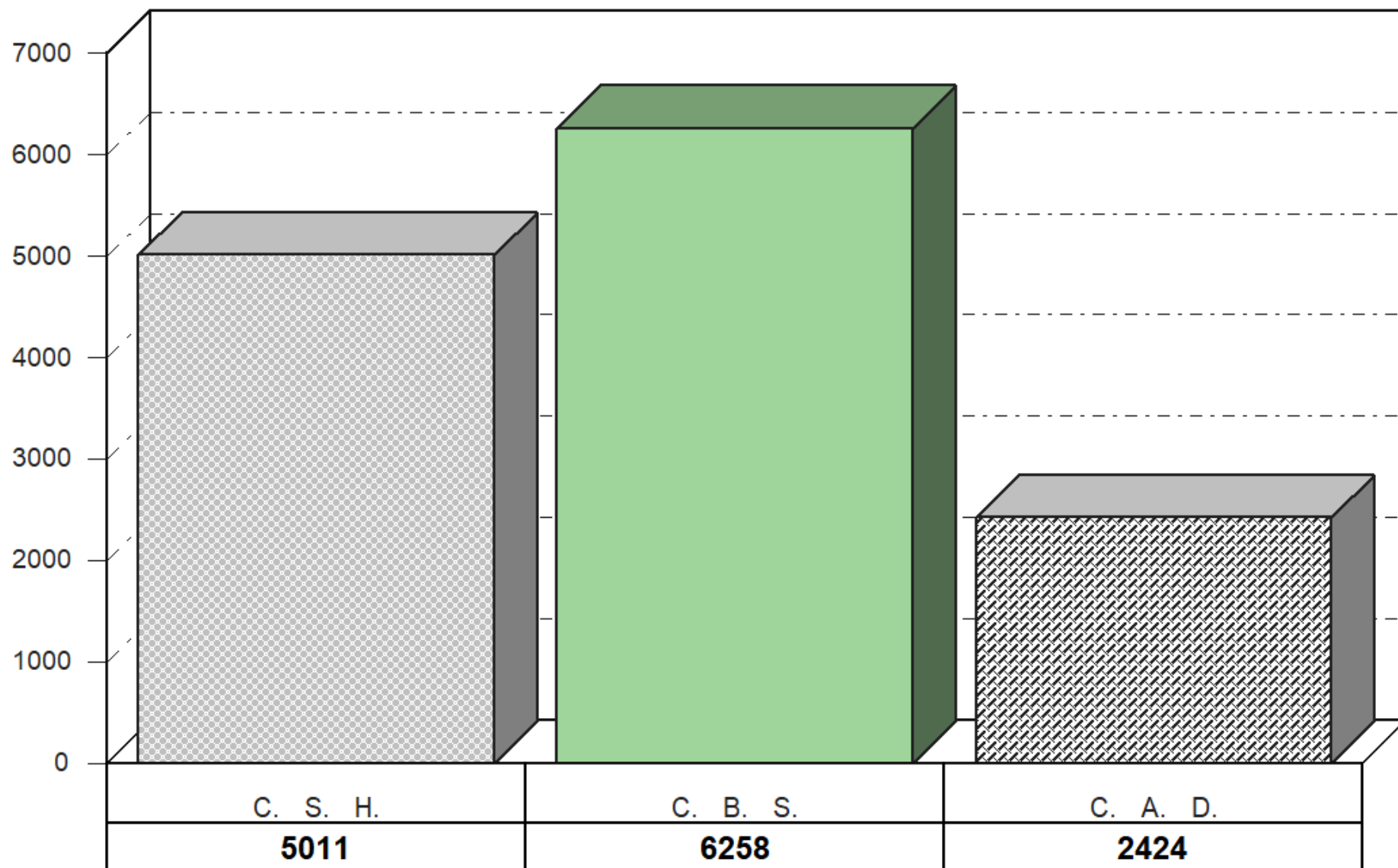

TOTAL DE ALUMNOS: 13693
CLASIFICADOS POR DIVISIÓN

ESTADÍSTICA BÁSICA TRIMESTRE 20/INVIERNO
POBLACIÓN ESTUDIANTIL TOTAL
CON ASIGNACIÓN DE GRUPO

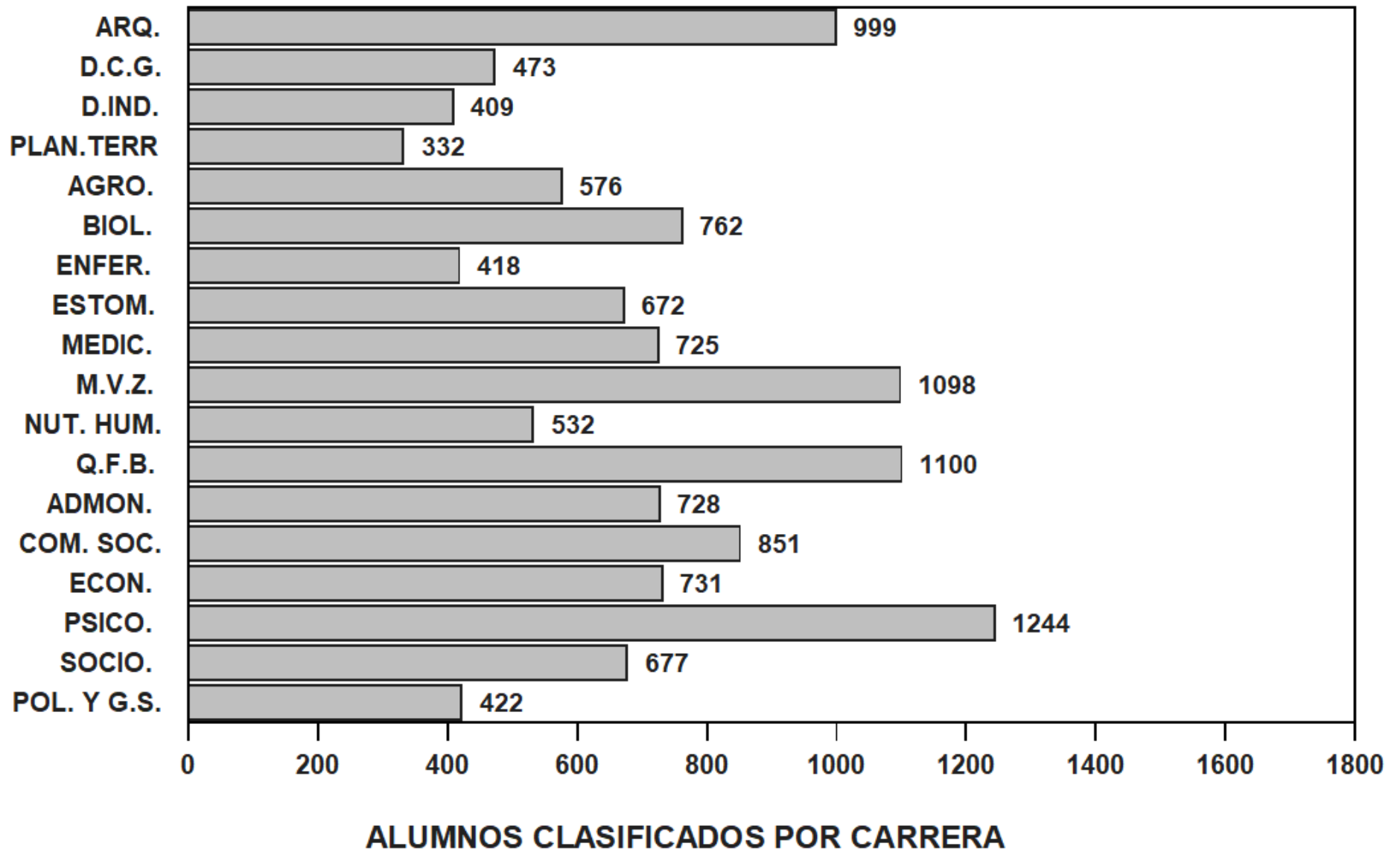

ESTADÍSTICA BÁSICA TRIMESTRE 20/INVIERNO
ALUMNOS DEL TRONCO DE CARRERA
CLASIFICADOS POR CARRERA

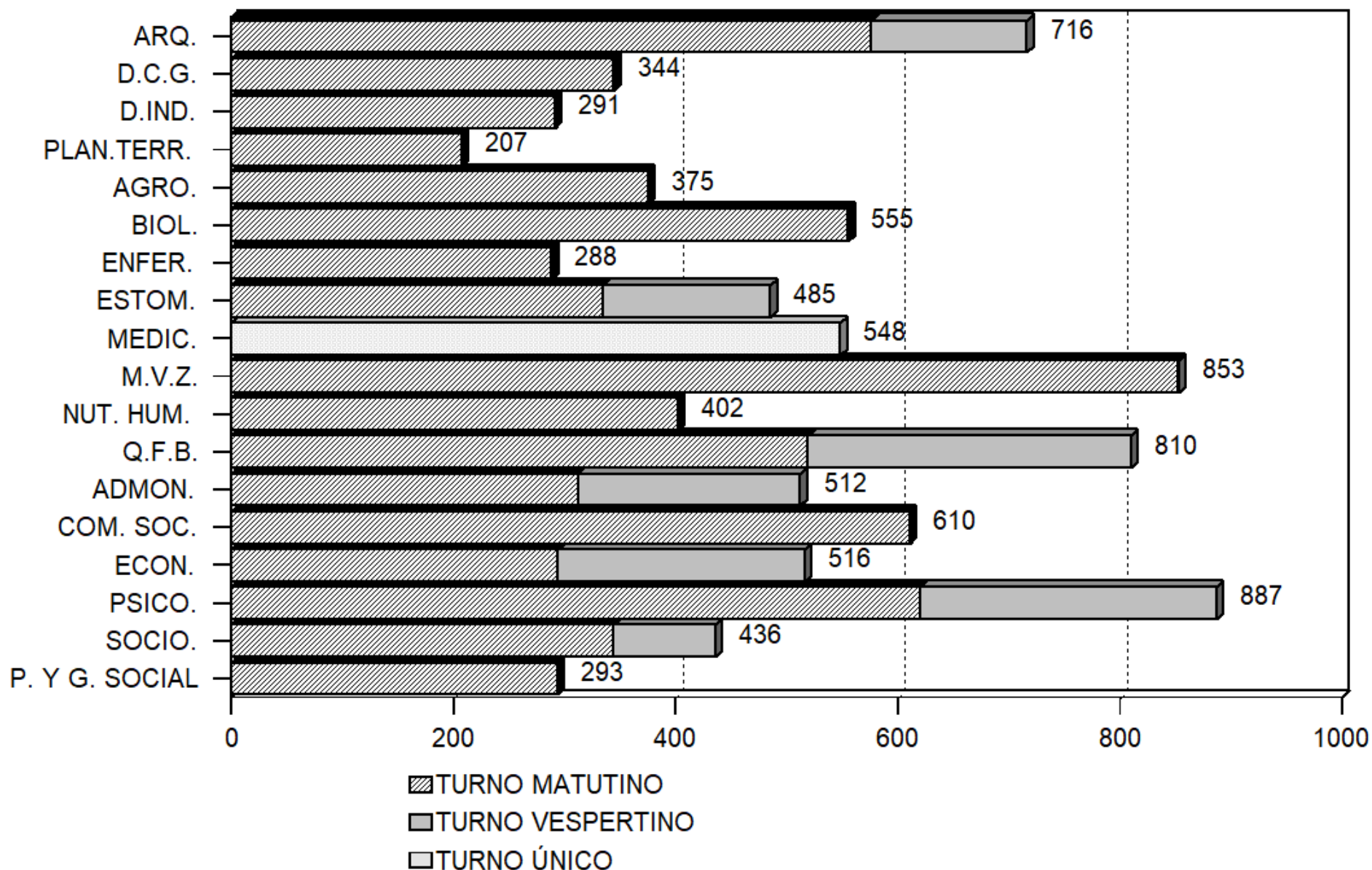

PLAN	DIVISIÓN	NACIONALIDAD		
		MEXICANA	EXTRANJERA	TOTAL
CIENCIAS SOCIALES Y HUMANIDADES				
	LICENCIATURA EN ADMINISTRACION	793	1	794
	LICENCIATURA EN COMUNICACION SOCIAL	888	2	890
	LICENCIATURA EN ECONOMIA	815	1	816
	LICENCIATURA EN PSICOLOGIA	1313	1	1314
	LICENCIATURA EN SOCIOLOGIA	734	1	735
	LICENCIATURA EN POLITICA Y GESTION SOCIAL	461	1	462
	SUB TOTAL	5004	7	5011
		99.86 %	0.14 %	100.00 %
CIENCIAS BIOLÓGICAS Y DE LA SALUD				
	LICENCIATURA EN BIOLOGIA	801	0	801
	LICENCIATURA EN ENFERMERIA	434	0	434
	LICENCIATURA EN ESTOMATOLOGIA	699	0	699
	LICENCIATURA EN QUIMICA FARMACEUTICA BIOLOGICA	1183	1	1184
	LICENCIATURA EN MEDICINA VETERINARIA Y ZOOTECNIA	1184	1	1185
	LICENCIATURA EN AGRONOMIA	631	0	631
	LICENCIATURA EN MEDICINA	766	0	766
	LICENCIATURA EN NUTRICION HUMANA	557	1	558
	SUB TOTAL	6255	3	6258
		99.95 %	0.05 %	100.00 %
CIENCIAS Y ARTES PARA EL DISEÑO				
	LICENCIATURA EN ARQUITECTURA	1105	0	1105
	LICENCIATURA EN DISEÑO DE LA COMUNICACION GRAFICA	492	1	493
	LICENCIATURA EN DISEÑO INDUSTRIAL	474	0	474
	LICENCIATURA EN PLANEACION TERRITORIAL	352	0	352
	SUB TOTAL	2423	1	2424
		99.96 %	0.04 %	100.00 %
	TOTAL	13682	11	13693
		99.92 %	0.08 %	100.00 %

AEEER065

UNIVERSIDAD AUTONOMA METROPOLITANA
CICLO TRIMESTRAL
POBLACION ESTUDIANTIL DE RENUNCIAS DEL TRIM.20I
CLASIFICADA POR DIVISION, CARRERA Y SEXO

UNIDAD: XOCHIMILCO

NOMBRE DEL PLAN	DIVISION	SEXO		TOTAL
		MASCULINO	FEMENINO	
CIENCIAS SOCIALES Y HUMANIDADES				
LICENCIATURA EN ADMINISTRACION		386	408	794
LICENCIATURA EN COMUNICACION SOCIAL		426	464	890
LICENCIATURA EN ECONOMIA		508	308	816
LICENCIATURA EN PSICOLOGIA		469	845	1314
LICENCIATURA EN SOCIOLOGIA		301	434	735
LICENCIATURA EN POLITICA Y GESTION SOCIAL		243	219	462
	TOTAL DIVISION:	2333	2678	5011
		46.56	53.44	100.0
CIENCIAS BIOLÓGICAS Y DE LA SALUD				
LICENCIATURA EN BIOLOGIA		344	457	801
LICENCIATURA EN ENFERMERIA		76	358	434
LICENCIATURA EN ESTOMATOLOGIA		188	511	699
LICENCIATURA EN QUIMICA FARMACEUTICA BIOLÓGICA		491	693	1184
LICENCIATURA EN MEDICINA VETERINARIA Y ZOOTECNIA		368	817	1185
LICENCIATURA EN AGRONOMIA		316	315	631
LICENCIATURA EN MEDICINA		354	412	766
LICENCIATURA EN NUTRICION HUMANA		145	413	558
	TOTAL DIVISION:	2282	3976	6258
		36.47	63.53	100.0
CIENCIAS Y ARTES PARA EL DISEÑO				
LICENCIATURA EN ARQUITECTURA		683	422	1105
LICENCIATURA EN DISEÑO DE LA COMUNICACION GRAFICA		231	262	493
LICENCIATURA EN DISEÑO INDUSTRIAL		280	194	474
LICENCIATURA EN PLANEACION TERRITORIAL		191	161	352
	TOTAL DIVISION:	1385	1039	2424
		57.14	42.86	100.0
	TOTAL	6000	7693	13693
		43.82	56.18	100.0

ESTADÍSTICA BÁSICA TRIMESTRE 20/INVIERNO

POBLACIÓN ESTUDIANTIL DIVISIÓN C.S.H.

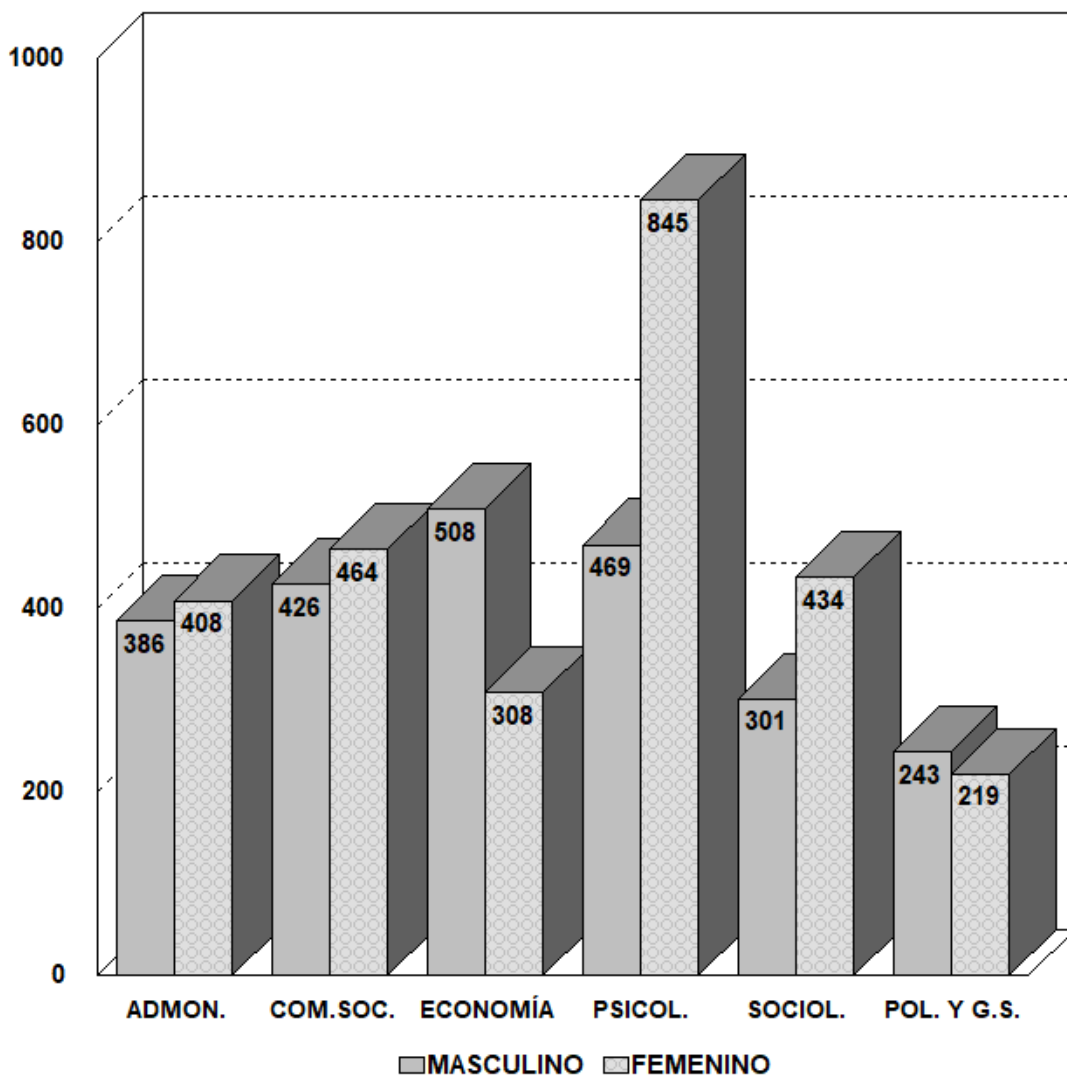

TOTAL DE ALUMNOS: 5011
CLASIFICADOS POR GÉNERO

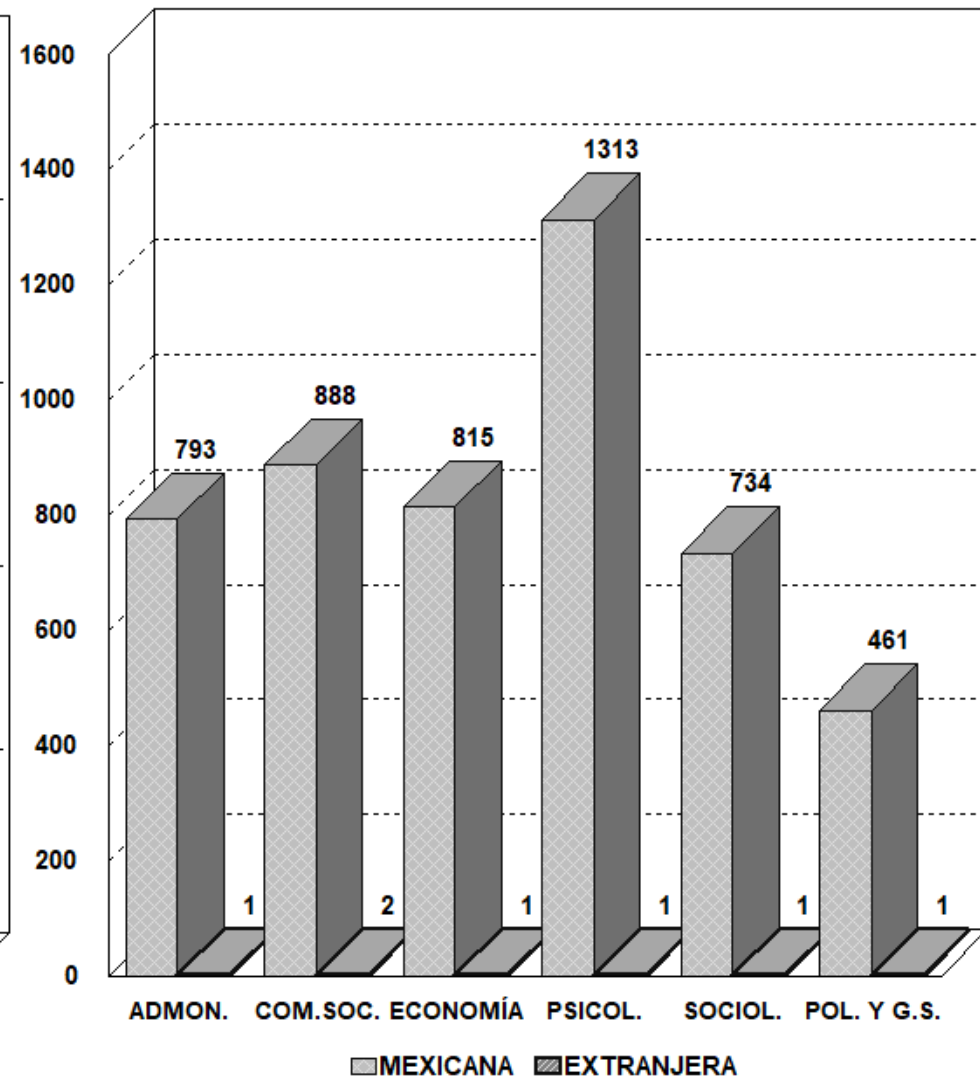

TOTAL DE ALUMNOS: 5011
CLASIFICADOS POR NACIONALIDAD

**ESTADÍSTICA BÁSICA TRIMESTRE 20/PRIMAVERA
POBLACIÓN ESTUDIANTIL DIVISIÓN C.B.S.**

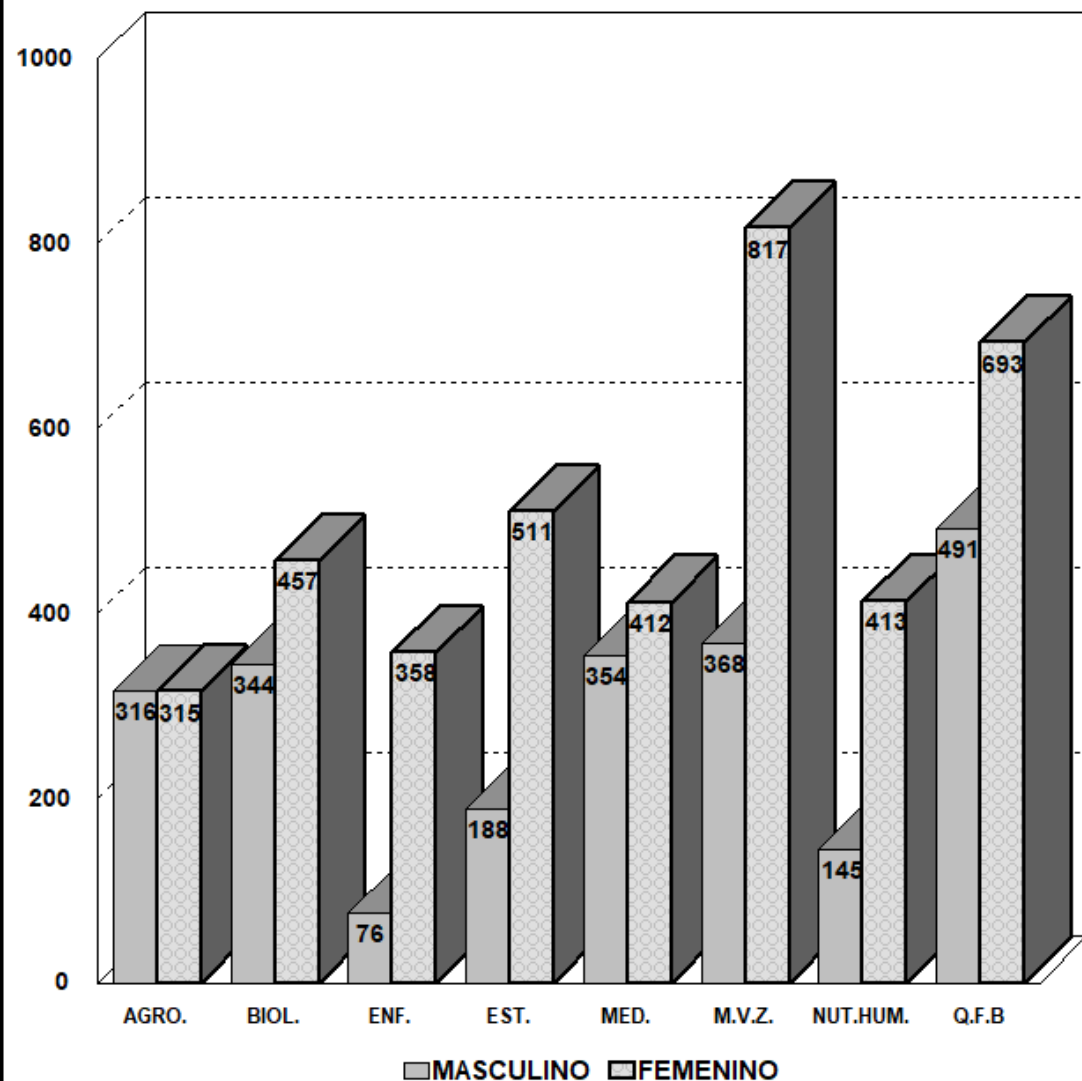

TOTAL DE ALUMNOS: 6258

CLASIFICADOS POR GÉNERO

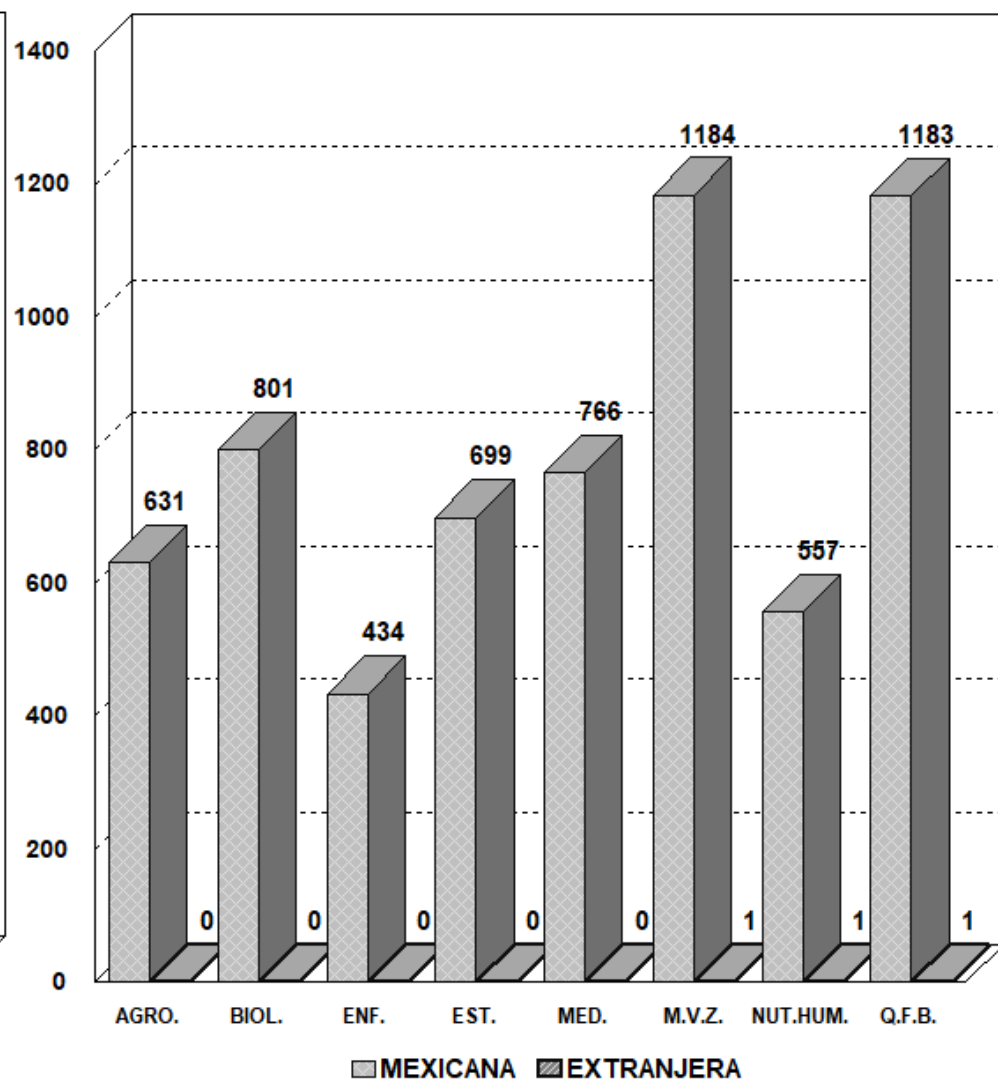

TOTAL DE ALUMNOS: 6258

CLASIFICADOS POR NACIONALIDAD

**ESTADÍSTICA BÁSICA TRIMESTRE 20/INVIERNO
POBLACIÓN ESTUDIANTIL DIVISIÓN C.A.D.**

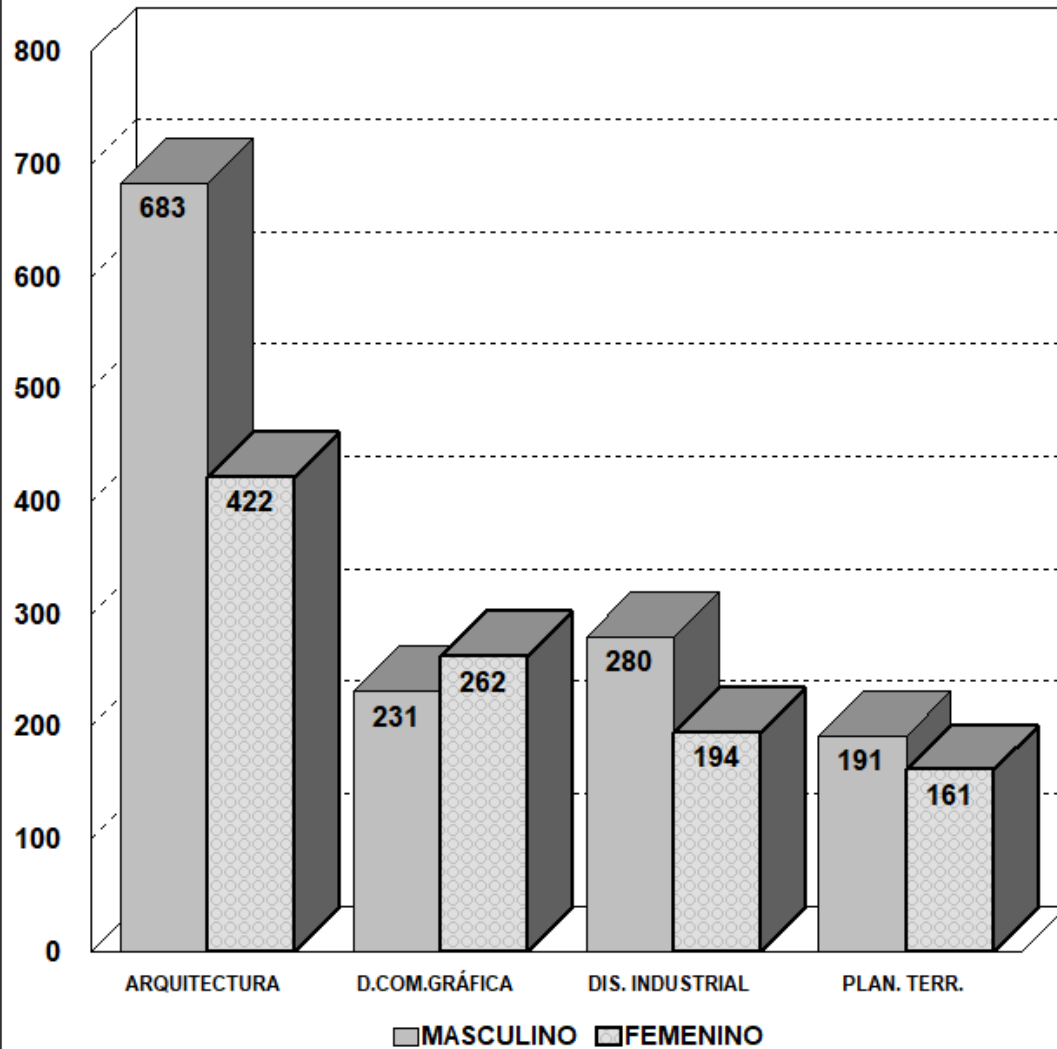

TOTAL DE ALUMNOS: 2424

CLASIFICADOS POR GÉNERO

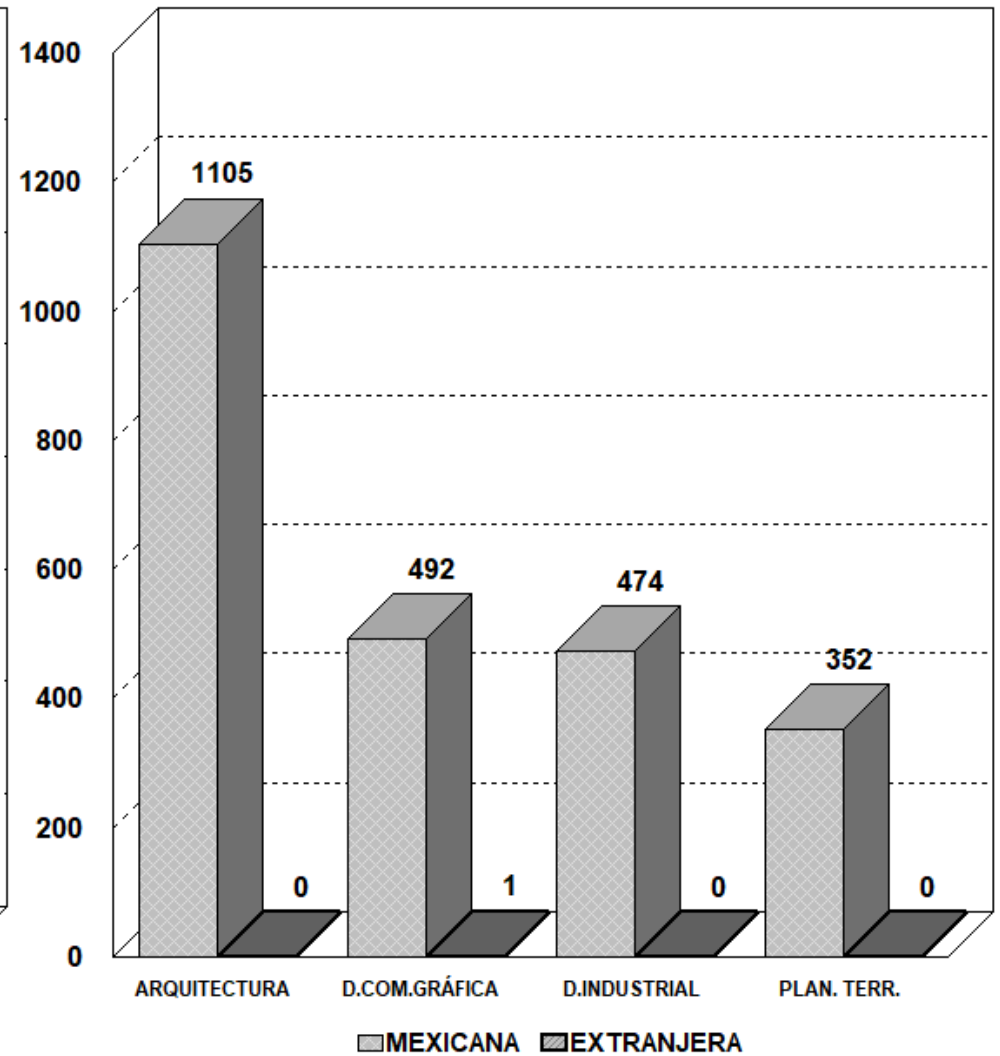

TOTAL DE ALUMNOS: 2424

CLASIFICADOS POR NACIONALIDAD

TOTAL DE ALUMNOS CLASIFICADOS POR DIVISION, CARRERA Y TURNO DEL TRIMESTRE 20I
EN EL PROCESO DE RENUNCIAS

UNIDAD: XOCHIMILCO

DIVISION	PLAN	NUMERO DE alumnos POR U.E.A. - TURNO						TOTAL DEL TRONCO DIVISIONAL					
		TD-1			TD-2			MAT.	VES.	TOTAL	MAT.	VES.	TOTAL
		MAT.	VES.	TOTAL	MAT.	VES.	TOTAL						
CSH	LICENCIATURA EN ADMINISTRACION	63	55	118	54	41	95	117	96	213	6.0		
CSH	LICENCIATURA EN COMUNICACION SOCIAL	121	1	122	114	4	118	235	5	240	6.7		
CSH	LICENCIATURA EN ECONOMIA	62	52	114	46	49	95	108	101	209	5.8		
CSH	LICENCIATURA EN PSICOLOGIA	117	66	183	118	49	167	235	115	350	9.8		
CSH	LICENCIATURA EN SOCIOLOGIA	90	47	137	67	34	101	157	81	238	6.7		
CSH	LICENCIATURA EN POLITICA Y GESTION SOCIAL	65	0	65	59	2	61	124	2	126	3.5		
SUBTOTAL		518	221	739	458	179	637	976	400	1376	38.5		
		37.6	16.1	53.7	33.3	13.0	46.3	70.9	29.1	100.0			
CBS	LICENCIATURA EN BIOLOGIA	88	28	116	59	28	87	147	56	203	5.7		
CBS	LICENCIATURA EN ENFERMERIA	60	12	72	37	21	58	97	33	130	3.6		
CBS	LICENCIATURA EN ESTOMATOLOGIA	76	27	103	54	30	84	130	57	187	5.2		
CBS	LICENCIATURA EN QUIMICA FARMACEUTICA BIOLÓGICA	88	69	157	74	53	127	162	122	284	7.9		
CBS	LICENCIATURA EN MEDICINA VETERINARIA Y ZOOTECNIA	109	34	143	76	22	98	185	56	241	6.7		
CBS	LICENCIATURA EN AGRONOMIA	94	38	132	44	21	65	138	59	197	5.5		
CBS	LICENCIATURA EN MEDICINA	99	0	99	75	1	76	174	1	175	4.9		
CBS	LICENCIATURA EN NUTRICION HUMANA	70	4	74	40	16	56	110	20	130	3.6		
SUBTOTAL		684	212	896	459	192	651	1143	404	1547	43.3		
		44.2	13.7	57.9	29.7	12.4	42.1	73.9	26.1	100.0			
CAD	LICENCIATURA EN ARQUITECTURA	86	65	151	82	47	129	168	112	280	7.8		
CAD	LICENCIATURA EN DISEÑO DE LA COMUNICACION GRAFICA	63	7	70	44	14	58	107	21	128	3.6		
CAD	LICENCIATURA EN DISEÑO INDUSTRIAL	50	10	60	46	12	58	96	22	118	3.3		
CAD	LICENCIATURA EN PLANEACION TERRITORIAL	66	4	70	47	8	55	113	12	125	3.5		
SUBTOTAL		265	86	351	219	81	300	484	167	651	18.2		
		40.7	13.2	53.9	33.6	12.4	46.1	74.3	25.7	100.0			
TOTAL		1467	519	1986	1136	452	1588	2603	971	3574	100		
		41.0	14.5	55.6	31.8	12.6	44.4	72.8	27.2	100.0			

ESTADÍSTICA BÁSICA TRIMESTRE 20/INVIERNO
ALUMNOS DEL TRONCO DIVISIONAL
CLASIFICADOS POR CARRERA

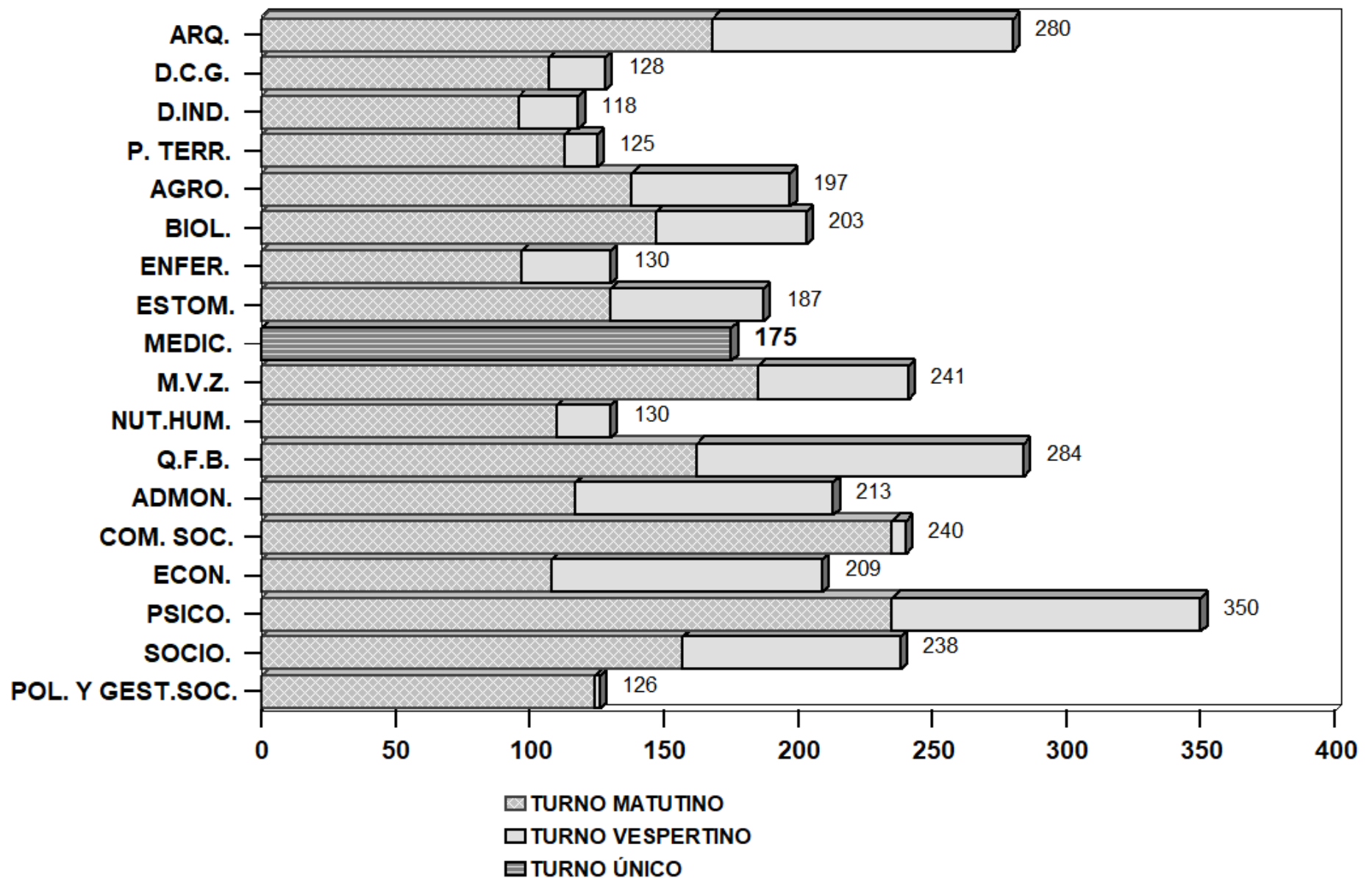

DISTRIBUCION DE ALUMNOS DE LA LICENCIATURA EN ADMINISTRACION

TRONCO	TRIMESTRE	UNIDAD DE ENSEANZA	APRENDIZAJE	ALUMNOS			GRUPOS			ALUMNOS/ GRUPO		
				MAT.	VES.	TOTAL	MAT.	VES.	TOTAL	MAT.	VES.	TOTAL
ACADEMICO												
TRONCO GENERAL												
	10.	CONOCIMIENTO Y SOCIEDAD		1	2	3	***	***	****	00.0	00.0	00.0
	20.	HISTORIA Y SOCIEDAD		63	55	118	***	***	****	00.0	00.0	00.0
	30.	MEXICO: ECONOMIA, POLITICA Y SOCIEDAD		54	41	95	***	***	****	00.0	00.0	00.0
TRONCO BASICO PROFESIONAL												
	50.	EL INDIVIDUO, EL GRUPO Y LA ORGANIZACION		75	32	107	3	2	5	25.0	16.0	21.4
	60.	LA ORGANIZACION Y SU ENTORNO		57	34	91	3	2	5	19.0	17.0	18.2
	80.	ESTRATEGIAS EN MERCADOTECNIA		50	37	87	2	2	4	25.0	18.5	21.8
	90.	ESTRATEGIAS FINANCIERAS		40	29	69	2	1	3	20.0	29.0	23.0
	110.	SISTEMAS, DECISIONES E INFORMACION		38	36	74	2	2	4	19.0	18.0	18.5
	120.	PLANEACION Y DESARROLLO DE LAS ORGANIZACIONES		52	32	84	2	2	4	26.0	16.0	21.0
TOTAL				430	298	728	14	11	25	22.3	18.2	20.5

DISTRIBUCION DE ALUMNOS DE LA LICENCIATURA EN COMUNICACION SOCIAL

TRONCO	TRIMESTRE	UNIDAD DE ENSEÑANZA	APRENDIZAJE	ALUMNOS			GRUPOS			ALUMNOS/ GRUPO		
				MAT.	VES.	TOTAL	MAT.	VES.	TOTAL	MAT.	VES.	TOTAL
ACADEMICO												
TRONCO GENERAL												
	1o.	CONOCIMIENTO Y SOCIEDAD		1	0	1	***	***	****	00.0	00.0	00.0
	2o.	HISTORIA Y SOCIEDAD		121	1	122	***	***	****	00.0	00.0	00.0
	3o.	MEXICO: ECONOMIA, POLITICA Y SOCIEDAD		114	4	118	***	***	****	00.0	00.0	00.0
BASICO PROFESIONAL												
	5o.	IDEOLOGIA, PODER Y ESTRATE. DISCUR-PRODUC AUDIOV: FOTOGRAFÍA		135	0	135	5	0	5	27.0	00.0	27.0
	6o.	ESCRITURA Y COMUNICACION-PERIODISMO		108	0	108	5	0	5	21.6	00.0	21.6
	8o.	CINEMAT. Y PROC. CULT.-PROD. AUDIOVISUAL I		96	0	96	4	0	4	24.0	00.0	24.0
	9o.	TELEVISION Y PROC. CULT.-PROD. AUDIOVISUAL II		91	0	91	4	0	4	22.8	00.0	22.8
AREA DE CONCENTRACION												
	11o.	INVESTIGACION PARA LA COMUNICACION SOCIAL II		124	0	124	7	0	7	17.7	00.0	17.7
	12o.	INVESTIGACION PARA LA COMUNICACION SOCIAL III		56	0	56	3	0	3	18.7	00.0	18.7
TOTAL				846	5	851	28	0	28	21.8	00.0	21.8

DISTRIBUCION DE ALUMNOS DE LA LICENCIATURA EN ECONOMIA

TRONCO	TRIMESTRE	UNIDAD DE ENSEANZA	APRENDIZAJE	ALUMNOS			GRUPOS			ALUMNOS/ GRUPO		
				MAT.	VES.	TOTAL	MAT.	VES.	TOTAL	MAT.	VES.	TOTAL
ACADEMICO												
TRONCO GENERAL												
	10.	CONOCIMIENTO Y SOCIEDAD		5	1	6	***	***	****	00.0	00.0	00.0
	20.	HISTORIA Y SOCIEDAD		62	52	114	***	***	****	00.0	00.0	00.0
	30.	MEXICO: ECONOMIA, POLITICA Y SOCIEDAD		46	49	95	***	***	****	00.0	00.0	00.0
TRONCO BASICO PROFESIONAL												
	50.	EL MERCADO Y LA ASIGNACION DE RECURSOS ESCASOS		70	42	112	3	2	5	23.3	21.0	22.4
	60.	MERCADO, REGULACION E INSTITUCIONES		84	38	122	2	2	4	42.0	19.0	30.5
	80.	MACROECONOMIA Y POLITICA ECONOMICA		31	32	63	2	1	3	15.5	32.0	21.0
	90.	DINERO Y POLITICA ECONOMICA		39	36	75	2	2	4	19.5	18.0	18.8
	110.	LA ECONOMIA MUNDIAL Y EL DESARROLLO DE AMERICA LATINA		38	37	75	3	1	4	12.7	37.0	18.8
	120.	CRECIMIENTO Y DESARROLLO		32	37	69	1	2	3	32.0	18.5	23.0
TOTAL				407	324	731	13	10	23	22.6	22.2	22.4

DISTRIBUCION DE ALUMNOS DE LA LICENCIATURA EN PSICOLOGIA

TRONCO	TRIMESTRE	UNIDAD DE ENSEANZA	APRENDIZAJE	ALUMNOS			GRUPOS			ALUMNOS/ GRUPO		
				MAT.	VES.	TOTAL	MAT.	VES.	TOTAL	MAT.	VES.	TOTAL
ACADEMICO												
TRONCO GENERAL												
	1o.	CONOCIMIENTO Y SOCIEDAD		6	1	7	***	***	****	00.0	00.0	00.0
	2o.	HISTORIA Y SOCIEDAD		117	66	183	***	***	****	00.0	00.0	00.0
	3o.	MEXICO: ECONOMIA, POLITICA Y SOCIEDAD		118	49	167	***	***	****	00.0	00.0	00.0
TRONCO BASICO PROFESIONAL												
	5o.	SUJETO Y CULTURA		102	45	147	5	2	7	20.4	22.5	21.0
	6o.	DESARROLLO Y SOCIALIZACION I		107	45	152	5	2	7	21.4	22.5	21.7
	8o.	CONFLICTO PSIQUICO, SALUD MENTAL Y SOCIEDAD		119	44	163	5	2	7	23.8	22.0	23.3
	9o.	EXPERIENCIA Y APRENDIZAJE		84	44	128	4	2	6	21.0	22.0	21.3
AREAS DE CONCENTRACION												
A) PSICOLOGIA EDUCATIVA												
	11o.	SOCIEDAD, EDUCACION Y APRENDIZAJE II		60	22	82	3	2	5	20.0	11.0	16.4
	12o.	SOCIEDAD, EDUCACION Y APRENDIZAJE III		46	31	77	3	2	5	15.3	15.5	15.4
B) PSICOLOGIA SOCIAL												
	11o.	INTERVEN PSICOSOCIAL:GRUPAL, INSTIT Y COMUNITA II		45	17	62	3	2	5	15.0	08.5	12.4
	12o.	INTERVEN PSICOSOCIAL:GRUPAL INSTIT Y COMUNITA III		57	19	76	3	2	5	19.0	09.5	15.2
TOTAL				861	383	1244	31	16	47	20.0	16.7	18.9

DISTRIBUCION DE ALUMNOS DE LA LICENCIATURA EN SOCIOLOGIA

TRONCO	TRIMESTRE	UNIDAD DE ENSEANZA	APRENDIZAJE	ALUMNOS			GRUPOS			ALUMNOS/ GRUPO		
				MAT.	VES.	TOTAL	MAT.	VES.	TOTAL	MAT.	VES.	TOTAL
ACADEMICO												
TRONCO GENERAL												
	1o.	CONOCIMIENTO Y SOCIEDAD		3	0	3	***	***	****	00.0	00.0	00.0
	2o.	HISTORIA Y SOCIEDAD		90	47	137	***	***	****	00.0	00.0	00.0
	3o.	MEXICO: ECONOMIA, POLITICA Y SOCIEDAD		67	34	101	***	***	****	00.0	00.0	00.0
TRONCO BASICO PROFESIONAL												
	5o.	ESTRUCTURACION DE LA SOCIEDAD CONTEMPORANEA		81	19	100	3	1	4	27.0	19.0	25.0
	6o.	SOCIEDAD Y ECONOMIA		43	13	56	2	1	3	21.5	13.0	18.7
	8o.	TRABAJO Y ORGANIZACION SOCIAL		54	30	84	3	1	4	18.0	30.0	21.0
	9o.	DESARROLLO Y ORGANIZACION RURAL		42	10	52	2	1	3	21.0	10.0	17.3
	11o.	LA CIUDAD Y SUS ACTORES SOCIALES		60	6	66	4	1	5	15.0	06.0	13.2
	12o.	SOCIOLOGIA Y SOCIEDAD		64	14	78	3	1	4	21.3	14.0	19.5
TOTAL				504	173	677	17	6	23	20.2	15.3	19.0

DISTRIBUCION DE ALUMNOS DE LA LICENCIATURA EN POLITICA Y GESTION SOCIAL

TRONCO	TRIMESTRE	UNIDAD DE ENSEANZA	APRENDIZAJE	ALUMNOS			GRUPOS			ALUMNOS/ GRUPO		
				MAT.	VES.	TOTAL	MAT.	VES.	TOTAL	MAT.	VES.	TOTAL
ACADEMICO												
TRONCO GENERAL												
	1o.	CONOCIMIENTO Y SOCIEDAD		3	0	3	***	***	****	00.0	00.0	00.0
	2o.	HISTORIA Y SOCIEDAD		65	0	65	***	***	****	00.0	00.0	00.0
	3o.	MEXICO: ECONOMIA, POLITICA Y SOCIEDAD		59	2	61	***	***	****	00.0	00.0	00.0
TRONCO BASICO PROFESIONAL												
	5o.	ESTADO Y SOCIEDAD		65	0	65	3	0	3	21.7	00.0	21.7
	6o.	SISTEMA POLITICO		38	0	38	2	0	2	19.0	00.0	19.0
TRONCO PROFESIONAL												
	8o.	ESTRUCTURA Y PROCESOS DE LA ORGANIZACION		68	0	68	3	0	3	22.7	00.0	22.7
	9o.	ADMINISTRACION Y GESTION PUBLICA		42	0	42	2	0	2	21.0	00.0	21.0
APLICACION PROFESIONAL												
	11o.	GESTION GUBERNAMENTAL EN MEXICO I		33	0	33	2	0	2	16.5	00.0	16.5
	12o.	GESTION GUBERNAMENTAL EN MEXICO II		47	0	47	2	0	2	23.5	00.0	23.5
TOTAL				420	2	422	14	0	14	20.9	00.0	20.9

ESTADÍSTICA BÁSICA TRIMESTRE 20/INVIERNO POBLACIÓN ESTUDIANTIL DIVISIÓN C.S.H.

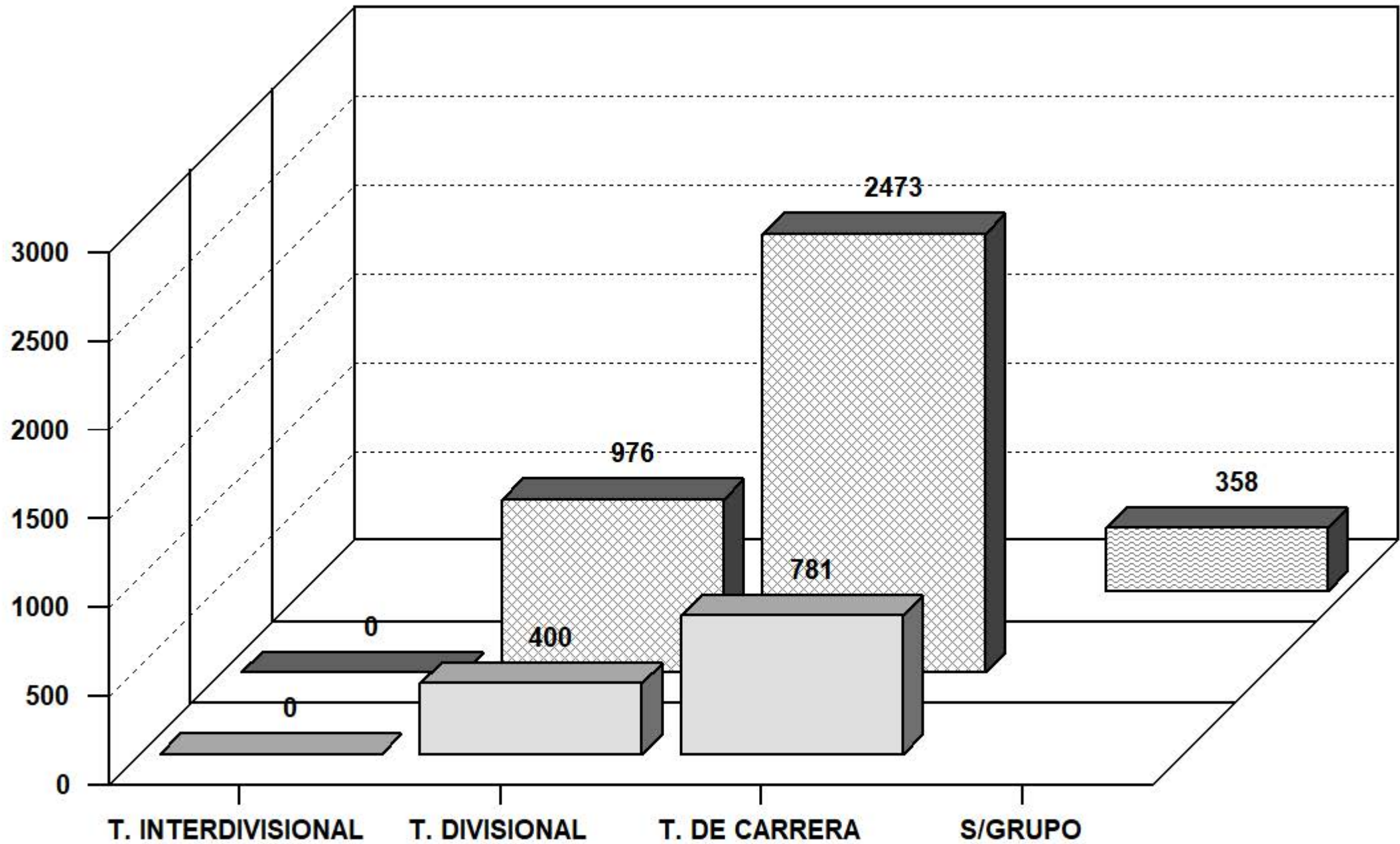

VESPERTINO
 MATUTINO
 S/GRUPO

CLASIFICADA POR TRONCO Y TURNO

DISTRIBUCION DE ALUMNOS DE LA LICENCIATURA EN ARQUITECTURA

TRONCO	TRIMESTRE	UNIDAD DE ENSEÑANZA	APRENDIZAJE	ALUMNOS			GRUPOS			ALUMNOS/ GRUPO		
				MAT.	VES.	TOTAL	MAT.	VES.	TOTAL	MAT.	VES.	TOTAL
ACADEMICO												
TRONCO GENERAL												
	1o.	CONOCIMIENTO Y SOCIEDAD		1	2	3	***	***	****	00.0	00.0	00.0
	2o.	INTERACCION CONTEXTO-DISEÑO		86	65	151	***	***	****	00.0	00.0	00.0
	3o.	CAMPOS FUNDAMENTALES DEL DISEÑO		82	47	129	***	***	****	00.0	00.0	00.0
TRONCO BASICO PROFESIONAL												
	5o.	HOMBRE Y ESPACIO ARQUITECTONICO		131	14	145	4	1	5	32.8	14.0	29.0
	6o.	ESPACIO ARQUITECTONICO Y DESARROLLO		87	42	129	3	2	5	29.0	21.0	25.8
	8o.	MATERIALIZACION DE LA ARQUITECTURA I		95	19	114	3	1	4	31.7	19.0	28.5
	9o.	MATERIALIZACION DE LA ARQUITECTURA II		95	52	147	4	2	6	23.8	26.0	24.5
AREA DE CONCENTRACION												
	11o.	DESARROLLO DE ESPACIOS ARQUITECTONICOS II		67	13	80	3	1	4	22.3	13.0	20.0
	12o.	DESARROLLO DE ESPACIOS ARQUITECTONICOS III		101	0	101	3	0	3	33.7	00.0	33.7
TOTAL				745	254	999	20	7	27	28.8	20.0	26.5

DISTRIBUCION DE ALUMNOS DE LA LICENCIATURA EN DISEÑO DE LA COMUNICACION GRAFICA

TRONCO	TRIMESTRE	UNIDAD DE ENSEANZA	APRENDIZAJE	ALUMNOS			GRUPOS			ALUMNOS/ GRUPO		
				MAT.	VES.	TOTAL	MAT.	VES.	TOTAL	MAT.	VES.	TOTAL
ACADEMICO												
TRONCO GENERAL												
	1o.	CONOCIMIENTO Y SOCIEDAD		1	0	1	***	***	****	00.0	00.0	00.0
	2o.	INTERACCION CONTEXTO-DISEÑO		63	7	70	***	***	****	00.0	00.0	00.0
	3o.	CAMPOS FUNDAMENTALES DEL DISEÑO		44	14	58	***	***	****	00.0	00.0	00.0
TRONCO BASICO PROFESIONAL												
	5o.	HOMBRE Y COMUNICACION GRAFICA		61	0	61	2	0	2	30.5	00.0	30.5
	6o.	LENGUAJE VISUAL Y MEDIOS TECNICOS		57	0	57	2	0	2	28.5	00.0	28.5
TRONCO INTERMEDIO PROFESIONAL												
	8o.	LENGUAJE DE LA COMUNICACION GRAFICA II		54	0	54	2	0	2	27.0	00.0	27.0
	9o.	LENGUAJE DE LA COMUNICACION GRAFICA III		52	0	52	2	0	2	26.0	00.0	26.0
TRONCO TERMINAL PROFESIONAL												
	11o.	DESARROLLO DE LA COMUNICACION GRAFICA II		61	0	61	3	0	3	20.3	00.0	20.3
	12o.	DESARROLLO DE LA COMUNICACION GRAFICA III		59	0	59	3	0	3	19.7	00.0	19.7
TOTAL				452	21	473	14	0	14	24.6	00.0	24.6

DISTRIBUCION DE ALUMNOS DE LA LICENCIATURA EN DISEÑO INDUSTRIAL

TRONCO	TRIMESTRE	UNIDAD DE ENSEÑANZA	APRENDIZAJE	ALUMNOS			GRUPOS			ALUMNOS/ GRUPO		
				MAT.	VES.	TOTAL	MAT.	VES.	TOTAL	MAT.	VES.	TOTAL
ACADEMICO												
TRONCO GENERAL												
	20.	INTERACCION CONTEXTO-DISEÑO		50	10	60	***	***	****	00.0	00.0	00.0
	30.	CAMPOS FUNDAMENTALES DEL DISEÑO		46	12	58	***	***	****	00.0	00.0	00.0
TRONCO BASICO PROFESIONAL												
	50.	DISEÑO Y MANUFACTURA		65	0	65	2	0	2	32.5	00.0	32.5
	60.	DISEÑO Y PRODUCCION EN SERIE		67	0	67	2	0	2	33.5	00.0	33.5
	80.	DISEÑO Y PRODUCCION FLEXIBLE		32	0	32	2	0	2	16.0	00.0	16.0
	90.	PROSPECTIVA DEL DISEÑO INDUSTRIAL		53	0	53	2	0	2	26.5	00.0	26.5
AREA TERMINAL												
	110.	DISEÑO ESTRATEGICO II		47	0	47	3	0	3	15.7	00.0	15.7
	120.	GESTION DEL DISEÑO		27	0	27	2	0	2	13.5	00.0	13.5
TOTAL				387	22	409	13	0	13	22.4	00.0	22.4

DISTRIBUCION DE ALUMNOS DE LA LICENCIATURA EN PLANEACION TERRITORIAL

TRONCO	TRIMESTRE	UNIDAD DE ENSEÑANZA	APRENDIZAJE	ALUMNOS			GRUPOS			ALUMNOS/ GRUPO		
				MAT.	VES.	TOTAL	MAT.	VES.	TOTAL	MAT.	VES.	TOTAL
ACADEMICO												
TRONCO GENERAL												
	20.	INTERACCION CONTEXTO-DISEÑO		66	4	70	***	***	****	00.0	00.0	00.0
	30.	CAMPOS FUNDAMENTALES DEL DISEÑO		47	8	55	***	***	****	00.0	00.0	00.0
SEGUNDO NIVEL: TRONCO BASICO PROFESIONAL												
	50.	SISTEMAS URBANO REGIONALES		41	0	41	2	0	2	20.5	00.0	20.5
	60.	ASENTAMIENTOS RURALES		40	0	40	2	0	2	20.0	00.0	20.0
TERCER NIVEL: TRONCO INTERMEDIO PROFESIONAL												
	80.	TERRITORIOS PARA LA REPRODUCCION DE LA POBLACION		34	0	34	2	0	2	17.0	00.0	17.0
	90.	ESTRUCTURA TERRITORIAL		23	0	23	1	0	1	23.0	00.0	23.0
CUARTO NIVEL: TRONCO TERMINAL PROFESIONAL												
	110.	PLANEACION URBANA E INSTRUMENTACION		43	0	43	2	0	2	21.5	00.0	21.5
	120.	ADMINISTRACION Y GESTION URBANA		26	0	26	1	0	1	26.0	00.0	26.0
TOTAL				320	12	332	10	0	10	20.7	00.0	20.7

ESTADÍSTICA BÁSICA TRIMESTRE 20/INVIERNO POBLACIÓN ESTUDIANTIL DIVISIÓN C.A.D.

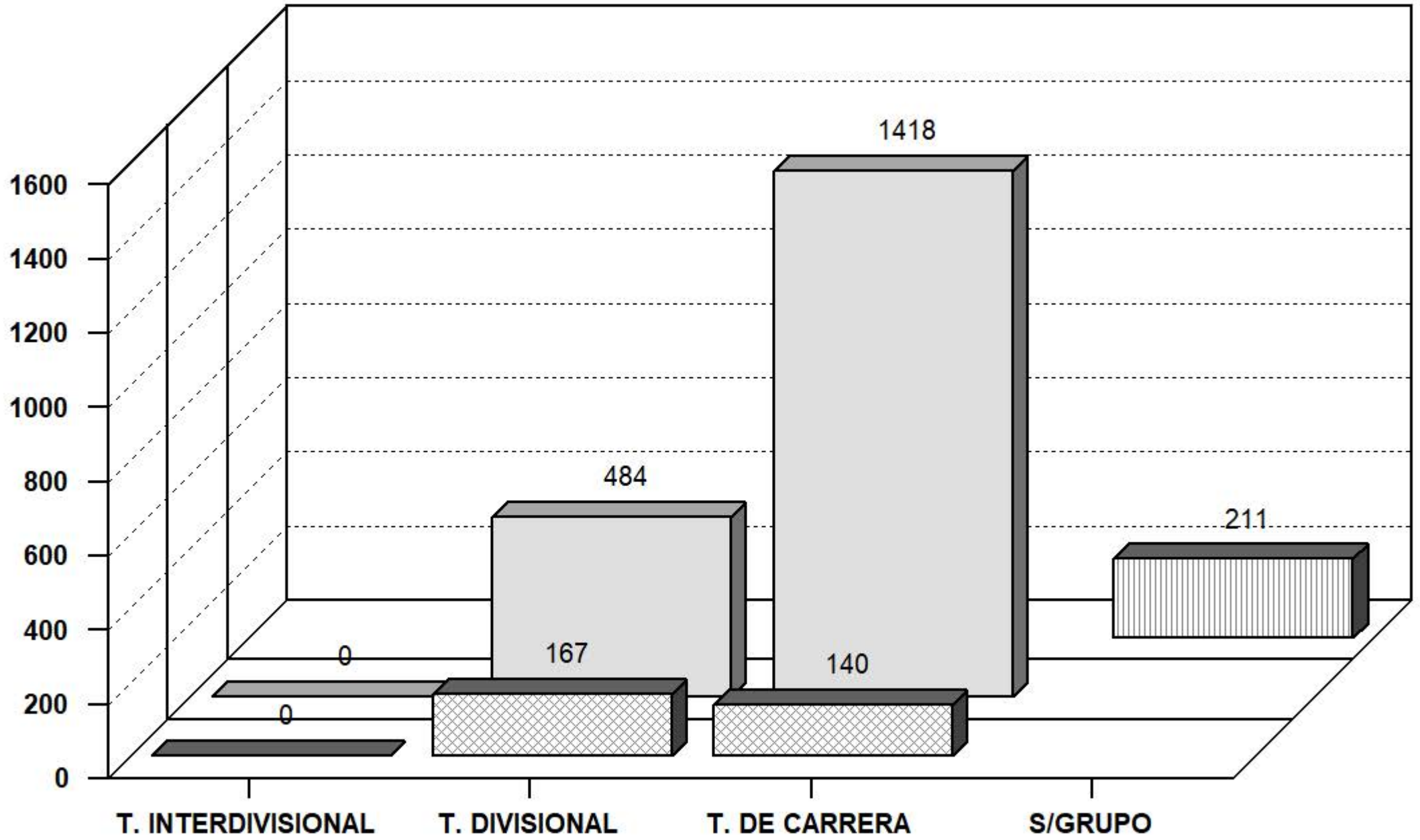

▣ VESPERTINO ▣ MATUTINO ▣ S/GRUPO

CLASIFICADA POR TRONCO Y TURNO

Fuente: Archivos C.S.E. UAM-X
Sección de Estadística Escolar

DISTRIBUCION DE ALUMNOS DE LA LICENCIATURA EN AGRONOMIA

TRONCO	TRIMESTRE	UNIDAD DE ENSEANZA	APRENDIZAJE	ALUMNOS			GRUPOS			ALUMNOS/ GRUPO		
				MAT.	VES.	TOTAL	MAT.	VES.	TOTAL	MAT.	VES.	TOTAL
ACADEMICO												
TRONCO GENERAL												
	1o.	CONOCIMIENTO Y SOCIEDAD		4	0	4	***	***	****	00.0	00.0	00.0
	2o.	PROCESOS CELULARES FUNDAMENTALES		94	38	132	***	***	****	00.0	00.0	00.0
	3o.	ENERGIA Y CONSUMO DE SUBSTANCIAS FUNDAMENTALES		44	21	65	***	***	****	00.0	00.0	00.0
TRONCO BASICO PROFESIONAL												
	4o.	LA SUSTENTABILIDAD DE LOS SISTEMAS AGRICOLAS		32	0	32	2	0	2	16.0	00.0	16.0
	5o.	INTERACCIONES BIOTICAS EN LOS SISTEMAS AGRICOLAS		64	0	64	3	0	3	21.3	00.0	21.3
	5o.	EL MEDIO FISICO PRODUCTIVO DE LOS SISTEMAS AGRICOLAS		35	0	35	2	0	2	17.5	00.0	17.5
	7o.	SEL. DE EST. TECAS. Y SU REL. CON NIV. DE PROD. E IMP. AMB		38	0	38	2	0	2	19.0	00.0	19.0
	8o.	MANEJO SUSTBLE. DEL POT. PROD. DE LOS GENOT. EN LOS SIST. A.		53	0	53	2	0	2	26.5	00.0	26.5
	8o.	ESTRATEGIAS PARA LA PROTECCION VEGETAL EN LOS SIST. AGRIC.		48	0	48	2	0	2	24.0	00.0	24.0
	10o.	INNOVACION TECNOLOGICA EN LA AGRICULTURA		24	0	24	1	0	1	24.0	00.0	24.0
	11o.	GESTION DE LA CALIDAD E INOCUIDAD DE LOS PRODS. AGRICOLAS		58	0	58	2	0	2	29.0	00.0	29.0
	11o.	GESTION DE LA EMPRESA AGRICOLA		23	0	23	1	0	1	23.0	00.0	23.0
TOTAL				517	59	576	17	0	17	22.1	00.0	22.1

DISTRIBUCION DE ALUMNOS DE LA LICENCIATURA EN BIOLOGIA

TRONCO	TRIMESTRE	UNIDAD DE ENSEANZA	APRENDIZAJE	ALUMNOS			GRUPOS			ALUMNOS/ GRUPO		
				MAT.	VES.	TOTAL	MAT.	VES.	TOTAL	MAT.	VES.	TOTAL
ACADEMICO												
TRONCO GENERAL												
	1o.	CONOCIMIENTO Y SOCIEDAD		4	0	4	***	***	****	00.0	00.0	00.0
	2o.	PROCESOS CELULARES FUNDAMENTALES		88	28	116	***	***	****	00.0	00.0	00.0
	3o.	ENERGIA Y CONSUMO DE SUBSTANCIAS FUNDAMENTALES		59	28	87	***	***	****	00.0	00.0	00.0
TRONCO BASICO PROFESIONAL												
	4o.	BIODIVERSIDAD Y RECURSOS NATURALES		43	0	43	4	0	4	10.8	00.0	10.8
	5o.	HISTORIAS DE VIDA		94	0	94	4	0	4	23.5	00.0	23.5
	5o.	PLAGAS Y ENFERMEDADES DE UN RECURSO NATURAL		73	0	73	3	0	3	24.3	00.0	24.3
	7o.	CICLOS BIOGEOQUIMICOS		55	0	55	3	0	3	18.3	00.0	18.3
	8o.	PRODUCCION SECUNDARIA		66	0	66	3	0	3	22.0	00.0	22.0
	8o.	PRODUCCION PRIMARIA		69	0	69	4	0	4	17.3	00.0	17.3
	10o.	ANALISIS DE COMUNIDADES		47	0	47	2	0	2	23.5	00.0	23.5
	11o.	ANALISIS DE SISTEMAS ECOLOGICOS		78	0	78	5	0	5	15.6	00.0	15.6
	12o.	ANALISIS Y PLANEACION AMBIENTAL		30	0	30	2	0	2	15.0	00.0	15.0
TOTAL				706	56	762	30	0	30	18.5	00.0	18.5

DISTRIBUCION DE ALUMNOS DE LA LICENCIATURA EN ENFERMERIA

TRONCO	TRIMESTRE	UNIDAD DE ENSEANZA	APRENDIZAJE	ALUMNOS			GRUPOS			ALUMNOS/ GRUPO		
				MAT.	VES.	TOTAL	MAT.	VES.	TOTAL	MAT.	VES.	TOTAL
ACADEMICO												
TRONCO GENERAL												
	20.	PROCESOS CELULARES FUNDAMENTALES		60	12	72	***	***	****	00.0	00.0	00.0
	30.	ENERGIA Y CONSUMO DE SUBSTANCIAS FUNDAMENTALES		37	21	58	***	***	****	00.0	00.0	00.0
TRONCO BASICO PROFESIONAL												
	40.	CUIDADO DE LA SALUD		15	0	15	1	0	1	15.0	00.0	15.0
	50.	CUIDADO DE LA SALUD COMUNITARIA		44	0	44	3	0	3	14.7	00.0	14.7
	60.	CUIDADO EN LA CLINICA		58	0	58	3	0	3	19.3	00.0	19.3
	70.	CUIDADO DE ENFERMERIA EN LA SEXUALIDAD Y REPRODUCCION		26	0	26	2	0	2	13.0	00.0	13.0
	80.	CUIDADO DE ENFERMERIA EN CREC. Y DES. REC. NAC., LAC. Y PRE.		40	0	40	3	0	3	13.3	00.0	13.3
	90.	CUIDADO DE ENFERMERIA EN CREC. Y DES. DEL ESCOLAR Y ADOLESC.		37	0	37	2	0	2	18.5	00.0	18.5
	100.	CUIDADO DE ENFERMERIA EN ADULTO CON TRASTOR. MEDICO-QUIRUR.		21	0	21	1	0	1	21.0	00.0	21.0
	110.	CUIDADO DE ENFERMERIA DEL ADULTO MAYOR EN LA COMUNIDAD		47	0	47	2	0	2	23.5	00.0	23.5
TOTAL				385	33	418	17	0	17	16.9	00.0	16.9

DISTRIBUCION DE ALUMNOS DE LA LICENCIATURA EN ESTOMATOLOGIA

TRONCO	TRIMESTRE	UNIDAD DE ENSEANZA	APRENDIZAJE	ALUMNOS			GRUPOS			ALUMNOS/ GRUPO		
				MAT.	VES.	TOTAL	MAT.	VES.	TOTAL	MAT.	VES.	TOTAL
ACADEMICO												
TRONCO GENERAL												
	20.	PROCESOS CELULARES FUNDAMENTALES		76	27	103	***	***	****	00.0	00.0	00.0
	30.	ENERGIA Y CONSUMO DE SUBSTANCIAS FUNDAMENTALES		54	30	84	***	***	****	00.0	00.0	00.0
TRONCO BASICO PROFESIONAL												
	40.	SALUD BUCAL		20	5	25	1	1	2	20.0	05.0	12.5
	40.	PRACTICA CLINICA ESTOMATOLOGICA I		15	5	20	4	3	7	03.8	01.7	02.9
	50.	ANATOMIA Y FISIOLOGIA EN EL DIAGNOSTICO Y MANEJO CLINICO		64	28	92	3	1	4	21.3	28.0	23.0
	50.	PRACTICA CLINICA ESTOMATOLOGICA II		65	29	94	4	3	7	16.3	09.7	13.4
	60.	DESARROLLO CRANEO-FACIAL DE LA GESTACION A LA ETAPA ESCOLAR		48	19	67	2	1	3	24.0	19.0	22.3
	60.	ATENCION CLINICA ESTOMAT. DE LA POBL. PREESCOL. Y ESCOLAR I		48	19	67	4	3	7	12.0	06.3	09.6
	70.	MORBILIDAD DEL APARATO ESTOMATOGNATICO DEL PREESC. Y ESCOLAR		20	3	23	1	0	1	20.0	00.0	23.0
	70.	ATENCION CLINICA DE LA POBLACION PREESCOLAR Y ESCOLAR II		20	6	26	4	3	7	05.0	02.0	03.7
	80.	DETERMINANTES DE LA CONDICION OCLUSAL DEL PREESC. Y ESCOLAR		62	22	84	3	1	4	20.7	22.0	21.0
	80.	ATENCION CLINICA DE LA POBLACION PREESCOLAR Y ESCOLAR III		63	22	85	4	3	7	15.8	07.3	12.1
	90.	TERAPEUTICA CONSERVADORA DEL ADOLESCENTE AL ADULTO		37	21	58	2	1	3	18.5	21.0	19.3
	90.	ATENCION CLINICA CONSERVADORA DEL ADOLESCENTE AL ADULTO		38	18	56	4	3	7	09.5	06.0	08.0
	100.	TERAPEUTICA REHABILITADORA DEL ADOLESCENTE AL ADULTO		20	17	37	1	1	2	20.0	17.0	18.5
	100.	ATENCION CLINICA REHABILITADORA DEL ADOLESCENTE AL ADULTO		21	7	28	4	3	7	05.3	02.3	04.0
	110.	SALUD BUCAL Y TERAPEUTICA INTEGRAL DEL ADOLESCENTE AL ADULTO		57	28	85	2	1	3	28.5	28.0	28.3
	110.	ATENCION CLINICA INTEGRAL DEL ADOLESCENTE AL ADULTO		52	19	71	4	3	7	13.0	06.3	10.1
TOTAL				780	325	1105	47	31	78	13.8	08.6	11.8

DISTRIBUCION DE ALUMNOS DE LA LICENCIATURA EN MEDICINA

TRONCO	TRIMESTRE	UNIDAD DE ENSEANZA	APRENDIZAJE	ALUMNOS			GRUPOS			ALUMNOS/ GRUPO		
				MAT.	VES.	TOTAL	MAT.	VES.	TOTAL	MAT.	VES.	TOTAL
ACADEMICO												
TRONCO GENERAL												
	10.	CONOCIMIENTO Y SOCIEDAD		2	0	2	***	***	****	00.0	00.0	00.0
	20.	PROCESOS CELULARES FUNDAMENTALES		99	0	99	***	***	****	00.0	00.0	00.0
	30.	ENERGIA Y CONSUMO DE SUBSTANCIAS FUNDAMENTALES		75	1	76	***	***	****	00.0	00.0	00.0
TRONCO BASICO PROFESIONAL												
	10.	INTRODUCCION A LA MEDICINA: MORFOFISIOLOGIA I		15	0	15	1	0	1	15.0	00.0	15.0
	10.	INTRODUCCION A LA MEDICINA: MORFOFISIOLOGIA II		105	0	105	4	0	4	26.3	00.0	26.3
	20.	INTRODUCCION A LA MEDICINA: FARMACOLOGIA		52	1	53	3	0	3	17.3	00.0	17.7
	40.	EL HOMBRE Y SU AMBIENTE		14	0	14	1	0	1	14.0	00.0	14.0
	50.	EL HOMBRE Y SU MEDIO INTERNO (M)		96	0	96	4	0	4	24.0	00.0	24.0
	60.	REPRODUCCION		62	0	62	3	0	3	20.7	00.0	20.7
	70.	CRECIMIENTO Y DESARROLLO DEL INFANTE Y DEL PRE-ESCOLAR		41	0	41	2	0	2	20.5	00.0	20.5
	80.	CRECIMIENTO Y DESARROLLO DEL ESCOLAR Y DEL ADOLESCENTE		43	0	43	2	0	2	21.5	00.0	21.5
	90.	ATENCION INTEGRAL DEL ADULTO I		46	0	46	2	0	2	23.0	00.0	23.0
	100.	ATENCION INTEGRAL DEL ADULTO II		25	0	25	1	0	1	25.0	00.0	25.0
	110.	ATENCION INTEGRAL DEL ADULTO III		98	0	98	5	0	5	19.6	00.0	19.6
	120.	ATENCION INTEGRAL DE URGENCIAS MEDICAS Y QUIRURGICAS		54	0	54	2	0	2	27.0	00.0	27.0
	130.	ATENCION CLINICA INTEGRAL II		66	0	66	3	0	3	22.0	00.0	22.0
TOTAL				893	2	895	33	0	33	21.7	00.0	21.8

DISTRIBUCION DE ALUMNOS DE LA LICENCIATURA EN MEDICINA VETERINARIA Y ZOOTECNIA

TRONCO	TRIMESTRE	UNIDAD DE ENSEANZA	APRENDIZAJE	ALUMNOS			GRUPOS			ALUMNOS/ GRUPO		
				MAT.	VES.	TOTAL	MAT.	VES.	TOTAL	MAT.	VES.	TOTAL
ACADEMICO												
TRONCO GENERAL												
	1o.	CONOCIMIENTO Y SOCIEDAD		2	2	4	***	***	****	00.0	00.0	00.0
	2o.	PROCESOS CELULARES FUNDAMENTALES		109	34	143	***	***	****	00.0	00.0	00.0
	3o.	ENERGIA Y CONSUMO DE SUBSTANCIAS FUNDAMENTALES		76	22	98	***	***	****	00.0	00.0	00.0
TRONCO BASICO PROFESIONAL												
	2o.	PROCEDIMIENTOS FUNDAMENTALES DE BIOESTADISTICA		108	35	143	6	2	8	18.0	17.5	17.9
	4o.	CARACTERIZACION Y VALORACION MORFOFUNCIONAL DEL ANIMAL SANO		51	0	51	3	0	3	17.0	00.0	17.0
	5o.	MANEJO NUTRICIONAL Y ALIMENTARIO DE LOS ANIMALES		90	0	90	4	0	4	22.5	00.0	22.5
	5o.	PRESERVACION DEL BIENESTAR ANIMAL / MANEJO FAUNA SILVESTRE		111	0	111	4	0	4	27.8	00.0	27.8
	7o.	INTERPRETACION DE LESIONES ANATOMOPATOLOGICAS		43	0	43	2	0	2	21.5	00.0	21.5
	7o.	DIAGNOSTICO CLINICO E IMAGENOLOGIA		77	0	77	3	0	3	25.7	00.0	25.7
	7o.	PRESCRIPCION MEDICAMEN. PARA USO VETERIN. Y PROTOC. DE INMUN		74	0	74	4	0	4	18.5	00.0	18.5
	10o.	CLINICA DE ENFERMEDADES SISTEMICAS Y TOXICOLOGICAS		79	0	79	3	0	3	26.3	00.0	26.3
	10o.	TECNICAS Y TERAPEUTICA QUIRURGICAS		63	0	63	2	0	2	31.5	00.0	31.5
	10o.	ENFERMED. INFECC. Y PARASIT. Y SU IMPORTAN. PARA SALUD PUB.		67	0	67	4	0	4	16.8	00.0	16.8
	13o.	CALIDAD DE LOS PRODUCTOS DE ORIGEN ANIMAL		36	0	36	3	0	3	12.0	00.0	12.0
	13o.	SISTEMAS DE PRODUCCION ANIMAL		73	0	73	3	0	3	24.3	00.0	24.3
	13o.	GESTION DE LA EFICIENCIA REPRODUCTIVA Y GENETICA		81	0	81	3	0	3	27.0	00.0	27.0
TOTAL				1140	93	1233	44	2	46	21.7	17.5	21.5

DISTRIBUCION DE ALUMNOS DE LA LICENCIATURA EN NUTRICION HUMANA

TRONCO	TRIMESTRE	UNIDAD DE ENSEANZA	APRENDIZAJE	ALUMNOS			GRUPOS			ALUMNOS/ GRUPO		
				MAT.	VES.	TOTAL	MAT.	VES.	TOTAL	MAT.	VES.	TOTAL
ACADEMICO												
TRONCO GENERAL												
	20.	PROCESOS CELULARES FUNDAMENTALES		70	4	74	***	***	****	00.0	00.0	00.0
	30.	ENERGIA Y CONSUMO DE SUBSTANCIAS FUNDAMENTALES		40	16	56	***	***	****	00.0	00.0	00.0
TRONCO BASICO PROFESIONAL												
	40.	ALIMENTACION DEL INDIVIDUO SANO		19	0	19	1	0	1	19.0	00.0	19.0
	40.	EVALUACION DEL ESTADO DE NUTRICION DE LOS GRUPOS HUMANOS		72	0	72	3	0	3	24.0	00.0	24.0
	60.	NUTRICION, GENERO Y SALUD REPRODUCTIVA		44	0	44	2	0	2	22.0	00.0	22.0
	70.	NUTRICION EN LAS ETAPAS TEMPRANAS DE LA VIDA		33	0	33	2	0	2	16.5	00.0	16.5
	80.	NUTRICION, CRECIM. Y DESARR. EN LA ETAPA ESC. Y ADOLESCENTE		48	0	48	2	0	2	24.0	00.0	24.0
	90.	NUTRICION Y SALUD DE LA POBLACION ADULTA		52	0	52	2	0	2	26.0	00.0	26.0
	100.	NUTRICION DE LA POBLACION MAYOR DE SESENTA AÑOS		31	0	31	2	0	2	15.5	00.0	15.5
	110.	POLIT. ALIMENTARIAS Y PROGRAMAS DE ALIMENTACION Y NUTRICION		21	0	21	1	0	1	21.0	00.0	21.0
	110.	MANEJO NUTRICIO INTEGRAL		44	0	44	2	0	2	22.0	00.0	22.0
	110.	CONTROL SANITARIO Y SERVICIOS DE ALIMENTOS		38	0	38	2	0	2	19.0	00.0	19.0
TOTAL				512	20	532	19	0	19	21.2	00.0	21.2

DISTRIBUCION DE ALUMNOS DE LA LICENCIATURA EN QUIMICA FARMACEUTICA BIOLOGICA

TRONCO	TRIMESTRE	UNIDAD DE ENSEANZA	APRENDIZAJE	ALUMNOS			GRUPOS			ALUMNOS/ GRUPO		
				MAT.	VES.	TOTAL	MAT.	VES.	TOTAL	MAT.	VES.	TOTAL
ACADEMICO												
TRONCO GENERAL												
	1o.	CONOCIMIENTO Y SOCIEDAD		5	1	6	***	***	****	00.0	00.0	00.0
	2o.	PROCESOS CELULARES FUNDAMENTALES		88	69	157	***	***	****	00.0	00.0	00.0
	3o.	ENERGIA Y CONSUMO DE SUBSTANCIAS FUNDAMENTALES		74	53	127	***	***	****	00.0	00.0	00.0
TRONCO BASICO PROFESIONAL (ETAPAS 1 Y 2)												
	1o.	ESTADISTICA		22	0	22	1	0	1	22.0	00.0	22.0
	2o.	MATEMATICAS		111	73	184	4	4	8	27.8	18.3	23.0
	2o.	QUIMICA		64	53	117	4	2	6	16.0	26.5	19.5
	4o.	SINTESIS Y REACTIVIDAD DE LOS COMPUESTOS ORGANICOS		68	42	110	3	2	5	22.7	21.0	22.0
	5o.	OBTENCION DE COMPUESTOS ORGANICOS DE INTERES FARMACEUTICO		86	47	133	4	2	6	21.5	23.5	22.2
	6o.	EVAL. DE MATERIAS PRIMAS PARA LA PRODUC. DE MEDICAMENTOS		38	35	73	2	2	4	19.0	17.5	18.3
TRONCO BASICO PROFESIONAL ETAPAS (3, 4, 5 Y 6)												
	7o.	PREVENCION Y CONTROL DE LA PROPAGACION MICROBIANA		54	16	70	2	1	3	27.0	16.0	23.3
	7o.	LOS FARMACOS COMO MODIFICADORES DE FUNCIONES BIOLOGICAS		62	9	71	3	1	4	20.7	09.0	17.8
	8o.	OBTENCION DE METABOLITOS DE INTERES INDUSTRIAL PARA LA SALUD		27	44	71	1	2	3	27.0	22.0	23.7
	8o.	DISEÑO Y OBTENCION DE MEDICAMENTOS DE CALIDAD		77	31	108	3	2	5	25.7	15.5	21.6
	9o.	EVALUACION DE LA CALIDAD DE LOS MEDICAMENTOS		60	37	97	2	2	4	30.0	18.5	24.3
	12o.	ASEGURAMIENTO DE LA CALIDAD EN LA INDUSTRIA QUIMICO FARMAC.		0	24	24	0	1	1	00.0	24.0	24.0
	12o.	TECNOLOGIAS MOLECULARES PARA EL DIAG. Y LA TERAPEUTICA		12	0	12	1	0	1	12.0	00.0	12.0
	12o.	EVALUACION BIOFARMACEUTICA		16	0	16	1	0	1	16.0	00.0	16.0
TOTAL				864	534	1398	31	21	52	22.5	19.6	21.3

ESTADÍSTICA BÁSICA TRIMESTRE 20/INVIERNO POBLACIÓN ESTUDIANTIL DIVISIÓN C.B.S.

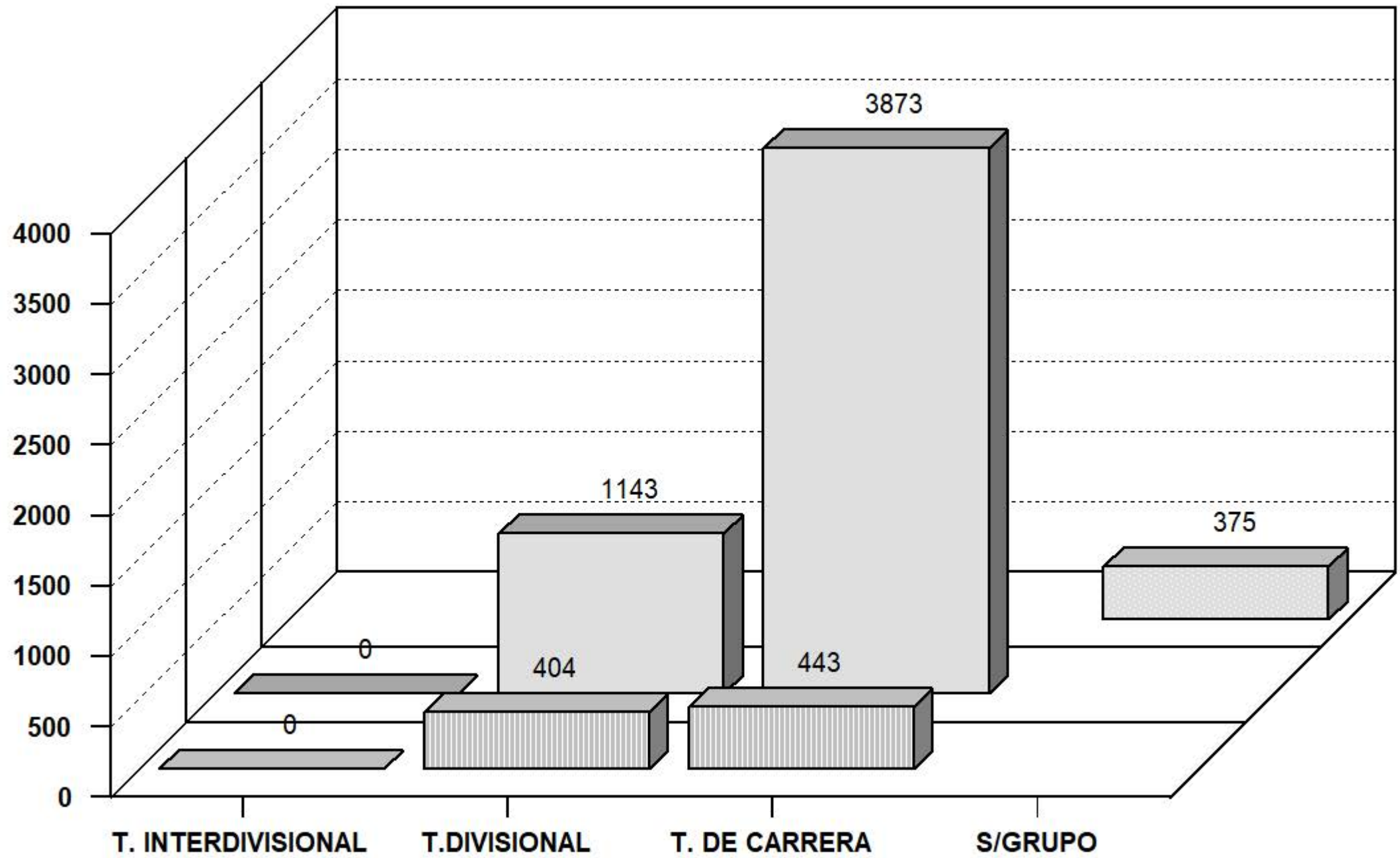

VESPERTINO
 MATUTINO
 S/GRUPO

CLASIFICADA POR TRONCO Y TURNO

Los alumnos de Medicina cursan en el turno único.

Fuente: Archivos C.S.E. UAM-X

Sección de Estadística Escolar

TOTAL DE UEA CLASIFICADAS POR DIVISION, CARRERA Y TURNO DEL TRIMESTRE 20I
EN EL PROCESO DE RENUNCIAS

UNIDAD: XOCHIMILCO

DIVISION	PLAN	NUMERO DE UEA POR TRONCO Y TURNO									TOTAL DE UEA				
		INTERDIVISIONAL			DIVISIONAL			CARRERA			POR DIV.				
		MAT.	VES.	TOTAL	MAT.	VES.	TOTAL	MAT.	VES.	TOTAL	NUMERO	%			
CSH	LICENCIATURA EN ADMINISTRACION							6	6	12					
CSH	LICENCIATURA EN COMUNICACION SOCIAL							6	0	6					
CSH	LICENCIATURA EN ECONOMIA							6	6	12					
CSH	LICENCIATURA EN PSICOLOGIA							8	8	16					
CSH	LICENCIATURA EN SOCIOLOGIA							6	6	12					
CSH	LICENCIATURA EN POLITICA Y GESTION SOCIAL							6	0	6					
SUBTOTAL								2	2	4	38	26	64	68	29.7
%										5.882			94.12	100.0	
CBS	LICENCIATURA EN BIOLOGIA							9	0	9					
CBS	LICENCIATURA EN ENFERMERIA							9	0	9					
CBS	LICENCIATURA EN ESTOMATOLOGIA							18	17	35					
CBS	LICENCIATURA EN QUIMICA FARMACEUTICA BIOLOGICA							13	11	24					
CBS	LICENCIATURA EN MEDICINA VETERINARIA Y ZOOTECNIA							13	1	14					
CBS	LICENCIATURA EN AGRONOMIA							9	0	9					
CBS	LICENCIATURA EN MEDICINA							14	0	14					
CBS	LICENCIATURA EN NUTRICION HUMANA							10	0	10					
SUBTOTAL								2	2	4	95	29	124	128	55.9
%										3.1			96.9	100.0	
CAD	LICENCIATURA EN ARQUITECTURA							6	5	11					
CAD	LICENCIATURA EN DISEÑO DE LA COMUNICACION GRAFICA							6	0	6					
CAD	LICENCIATURA EN DISEÑO INDUSTRIAL							6	0	6					
CAD	LICENCIATURA EN PLANEACION TERRITORIAL							6	0	6					
SUBTOTAL								2	2	4	24	5	29	33	14.4
%										12.1			87.9	100.0	
TOTAL		0	0	0	6	6	12	157	60	217	229				
%				0.0			5.2			94.8	100.0				

NOTA: Los alumnos de Medicina cursan en el turno único.

Ver 3.0

ESTADISTICA ESCOLAR

TOTAL DE GRUPOS CLASIFICADOS POR DIVISION, CARRERA Y TURNO DEL TRIMESTRE 20I
EN EL PROCESO DE RENUNCIAS

UNIDAD: XOCHIMILCO

DIVISION	PLAN	NUMERO DE GRUPOS POR TRONCO Y TURNO									TOTAL DE GRUPOS	
		INTERDIVISIONAL			DIVISIONAL			CARRERA			POR DIV.	
		MAT.	VES.	TOTAL	MAT.	VES.	TOTAL	MAT.	VES.	TOTAL	NUMERO	%
CSH	LICENCIATURA EN ADMINISTRACION							14	11	25		
CSH	LICENCIATURA EN COMUNICACION SOCIAL							28	0	28		
CSH	LICENCIATURA EN ECONOMIA							13	10	23		
CSH	LICENCIATURA EN PSICOLOGIA							31	16	47		
CSH	LICENCIATURA EN SOCIOLOGIA							17	6	23		
CSH	LICENCIATURA EN POLITICA Y GESTION SOCIAL							14	0	14		
SUBTOTAL					43	17	60	117	43	160	220	32.3
%							27.27			72.73	100.0	
CBS	LICENCIATURA EN BIOLOGIA							30	0	30		
CBS	LICENCIATURA EN ENFERMERIA							19	0	19		
CBS	LICENCIATURA EN ESTOMATOLOGIA							53	35	88		
CBS	LICENCIATURA EN QUIMICA FARMACEUTICA BIOLOGICA							31	21	52		
CBS	LICENCIATURA EN MEDICINA VETERINARIA Y ZOOTECNIA							44	2	46		
CBS	LICENCIATURA EN AGRONOMIA							17	0	17		
CBS	LICENCIATURA EN MEDICINA							36	0	36		
CBS	LICENCIATURA EN NUTRICION HUMANA							19	0	19		
SUBTOTAL					49	18	67	249	58	307	374	54.8
%							17.9			82.1	100.0	
CAD	LICENCIATURA EN ARQUITECTURA							20	7	27		
CAD	LICENCIATURA EN DISEÑO DE LA COMUNICACION GRAFICA							14	0	14		
CAD	LICENCIATURA EN DISEÑO INDUSTRIAL							13	0	13		
CAD	LICENCIATURA EN PLANECION TERRITORIAL							10	0	10		
SUBTOTAL					18	6	24	57	7	64	88	12.9
%							27.3			72.7	100.0	
TOTAL		0	0	0	110	41	151	423	108	531	682	
%				0.0			22.1			77.9	100.0	

NOTA: Los alumnos de Medicina cursan en el turno único.

ESTADÍSTICA BÁSICA TRIMESTRE 20/INVIERNO

RELACIÓN DE U.E.A.-GRUPOS C.S.H.

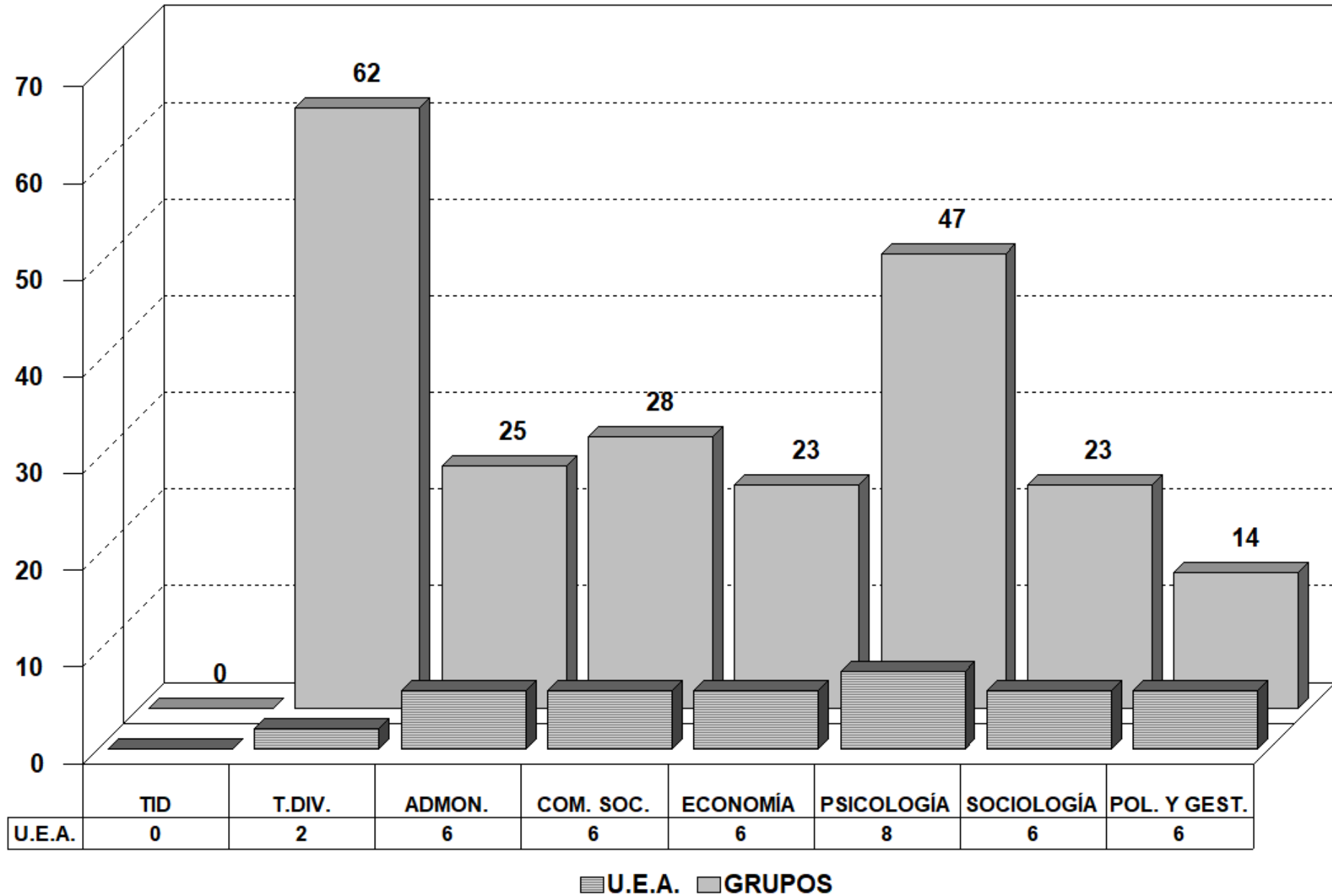

ESTADÍSTICA BÁSICA TRIMESTRE 20/INVIERNO

RELACIÓN DE U.E.A.-GRUPOS C.A.D.

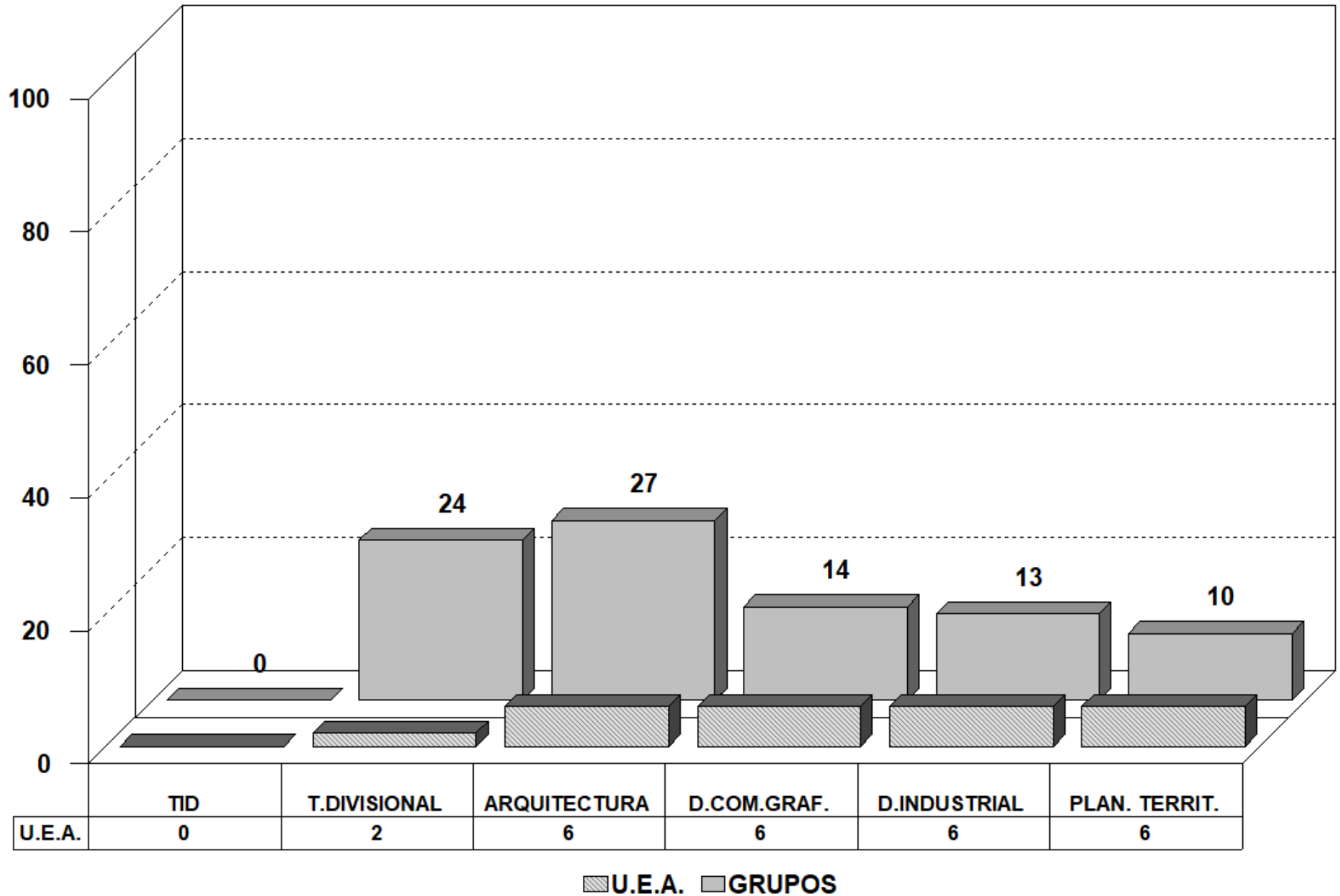

Fuente: Archivos C.S.E. UAM-X
Sección de Estadística Escolar

ESTADÍSTICA BÁSICA TRIMESTRE 20/INVIERNO

RELACIÓN DE U.E.A.-GRUPOS C.B.S.

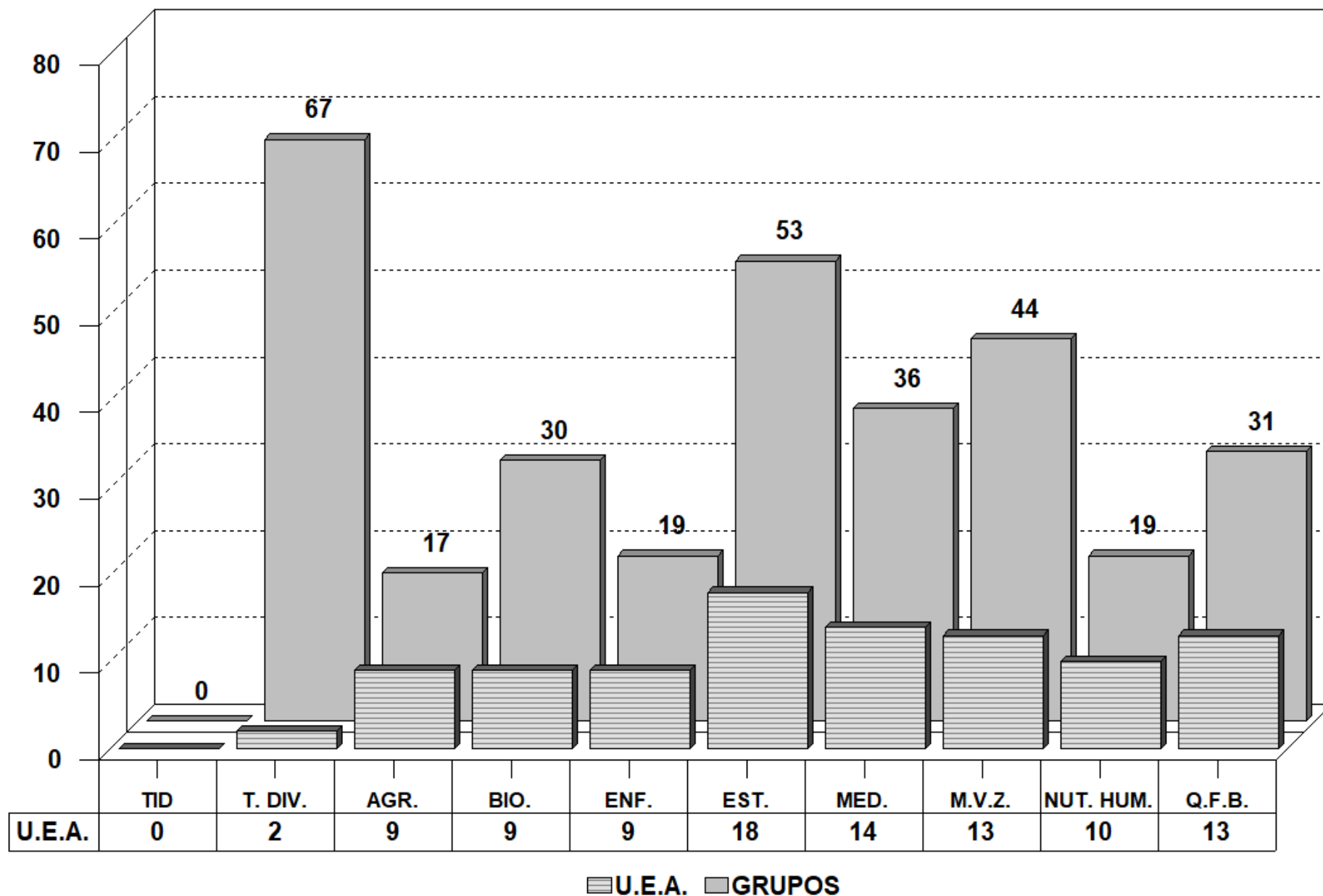

**TOTAL DE ALUMNOS DE POSGRADO
TRIMESTRE: 20/INVIERNO**

DIVISIÓN: CIENCIAS SOCIALES Y HUMANIDADES	UNIDAD XOCHIMILCO				INSCRITOS EN UAM-A	INSCRITOS EN UAM-I
	ALUMNOS INSCRITOS		TOTAL DE	TOTAL DE		
	CON UEA	EN BLANCO	GRUPOS	ALUMNOS		
MAESTRÍA EN COMUNICACIÓN Y POLÍTICA	12	0	3	12		
MAESTRÍA EN DESARROLLO Y PLANEACIÓN DE LA EDUCACIÓN	23	0	2	23		
ESPECIALIZACIÓN EN DESARROLLO RURAL	0	0	0	0		
MAESTRÍA EN DESARROLLO RURAL	20	0	3	20		
DOCTORADO EN DESARROLLO RURAL	23	20	4	43		
MAESTRÍA EN ESTUDIOS DE LA MUJER	20	0	1	20		
MAESTRÍA EN ECONOMÍA, GESTIÓN Y POLÍTICAS DE INNOVACIÓN	24	0	2	24		
MAESTRÍA EN POLÍTICAS PÚBLICAS	13	0	1	13		
MAESTRÍA EN PSICOLOGÍA SOCIAL DE GRUPOS E INSTITUCIONES	18	0	2	18		
MAESTRÍA EN RELACIONES INTERNACIONALES	13	15	2	28		
MAESTRÍA EN CIENCIAS ECONÓMICAS	0	0	0	0	8	11
DOCTORADO EN CIENCIAS ECONÓMICAS	0	0	0	0	7	78
MAESTRÍA EN SOCIEDADES SUSTENTABLES	19	0	2	19		
POSGRADO INTEGRAL EN CIENCIAS ADMINISTRATIVAS	9	0	3	9	15	30
DOCTORADO EN CIENCIAS SOCIALES	62	66	7	128		
DOCTORADO EN ESTUDIOS FEMINISTAS	20	2	8	22		
DOCTORADO EN HUMANIDADES	24	0	4	24		
SUBTOTAL	300	103	44	403	30	119
DIVISIÓN: CIENCIAS BIOLÓGICAS Y DE LA SALUD						
MAESTRÍA EN CIENCIAS AGROPECUARIAS	56	15	27	71		
MAESTRÍA EN CIENCIAS FARMACÉUTICAS	33	9	17	42		
MAESTRÍA EN CIENCIAS EN SALUD DE LOS TRABAJADORES	11	9	1	20		
MAESTRÍA EN CIENCIAS ODONTOLÓGICAS	7	9	16	16		
MAESTRÍA EN ECOLOGÍA APLICADA	10	5	7	15		
MAESTRÍA EN MEDICINA SOCIAL	13	1	1	14		
MAESTRÍA EN PATOLOGÍA Y MEDICINA BUCAL	7	0	2	7		
MAESTRÍA EN POBLACIÓN Y SALUD	8	2	1	10		
MAESTRÍA EN REHABILITACIÓN NEUROLÓGICA	30	4	2	34		
DOCTORADO EN CIENCIAS AGROPECUARIAS	17	7	17	24		
DOCTORADO EN CIENCIAS BIOLÓGICAS Y DE LA SALUD	53	21	53	74		105
DOCTORADO EN CIENCIAS EN SALUD COLECTIVA	14	8	14	22		
SUBTOTAL	259	90	158	349	0	105
DIVISIÓN: CIENCIAS Y ARTES PARA EL DISEÑO						
MAESTRÍA EN DISEÑO Y PRODUCCIÓN EDITORIAL	23	1	1	24		
MAESTRÍA EN CIENCIAS Y ARTES PARA EL DISEÑO	36	3	7	39		
MAESTRÍA EN REUTILIZACIÓN DEL PATRIMONIO EDIFICADO	11	0	1	11		
DOCTORADO EN CIENCIAS Y ARTES PARA EL DISEÑO	32	5	14	37		
SUBTOTAL	102	9	23	111		
TOTAL	661	202	* 225	863	30	224

NOTA: * Los alumnos pueden estar inscritos en una o en más UEA.

**TOTAL DE ALUMNOS DE POSGRADO
TRIMESTRE: 20/INVIERNO
CLASIFICADOS POR NACIONALIDAD**

DIVISIÓN: CIENCIAS SOCIALES Y HUMANIDADES	UNIDAD XOCHIMILCO			INSCRITOS EN UAM-A	INSCRITOS EN UAM-I
	ALUMNOS INSCRITOS		TOTAL DE ALUMNOS		
	MEXICANOS	EXTRANJEROS			
MAESTRÍA EN COMUNICACIÓN Y POLÍTICA	11	1	12		
MAESTRÍA EN DESARROLLO Y PLANEACIÓN DE LA EDUCACIÓN	22	1	23		
ESPECIALIZACIÓN EN DESARROLLO RURAL	0	0	0		
MAESTRÍA EN DESARROLLO RURAL	18	2	20		
DOCTORADO EN DESARROLLO RURAL	35	8	43		
MAESTRÍA EN ESTUDIOS DE LA MUJER	18	2	20		
MAESTRÍA EN ECONOMÍA, GESTIÓN Y POLÍTICAS DE INNOVACIÓN	24	0	24		
MAESTRÍA EN POLÍTICAS PÚBLICAS	11	2	13		
MAESTRÍA EN PSICOLOGÍA SOCIAL DE GRUPOS E INSTITUCIONES	16	2	18		
MAESTRÍA EN RELACIONES INTERNACIONALES	21	7	28		
MAESTRÍA EN CIENCIAS ECONÓMICAS	0	0	0	8	11
DOCTORADO EN CIENCIAS ECONÓMICAS	0	0	0	7	78
MAESTRIA EN SOCIEDADES SUSTENTABLES	17	2	19		
POSGRADO INTEGRL EN CIENCIAS ADMINISTRATIVAS	9	0	9	15	30
DOCTORADO EN CIENCIAS SOCIALES	118	10	128		
DOCTORADO EN ESTUDIOS FEMINISTAS	16	6	22		
DOCTORADO EN HUMANIDADES	18	6	24		
SUBTOTAL	354	49	403	30	119
DIVISIÓN: CIENCIAS BIOLÓGICAS Y DE LA SALUD					
MAESTRÍA EN CIENCIAS AGROPECUARIAS	71	0	71		
MAESTRÍA EN CIENCIAS FARMACÉUTICAS	41	1	42		
MAESTRÍA EN CIENCIAS EN SALUD DE LOS TRABAJADORES	20	0	20		
MAESTRIA EN CIENCIAS ODONTOLÓGICAS	16	0	16		
MAESTRÍA EN ECOLOGÍA APLICADA	15	0	15		
MAESTRÍA EN MEDICINA SOCIAL	12	2	14		
MAESTRÍA EN PATOLOGÍA Y MEDICINA BUCAL	7	0	7		
MAESTRÍA EN POBLACIÓN Y SALUD	10	0	10		
MAESTRÍA EN REHABILITACIÓN NEUROLÓGICA	33	1	34		
DOCTORADO EN CIENCIAS AGROPECUARIAS	24	0	24		
DOCTORADO EN CIENCIAS BIOLÓGICAS Y DE LA SALUD	72	2	74		105
DOCTORADO EN CIENCIAS EN SALUD COLECTIVA	20	2	22		
SUBTOTAL	341	8	349	0	105
DIVISIÓN: CIENCIAS Y ARTES PARA EL DISEÑO					
MAESTRÍA EN DISEÑO Y PRODUCCIÓN EDITORIAL	23	1	24		
MAESTRÍA EN CIENCIAS Y ARTES PARA EL DISEÑO	39	0	39		
MAESTRÍA EN REUTILIZACIÓN DEL PATRIMONIO EDIFICADO	9	2	11		
DOCTORADO EN CIENCIAS Y ARTES PARA EL DISEÑO	35	2	37		
SUBTOTAL	106	5	111		
TOTAL	801	62	863	30	224

NOTA: * Los alumnos pueden estar inscritos en una o en más UEA.

**TOTAL DE ALUMNOS DE POSGRADO
TRIMESTRE: 20/INVIERNO**

DIVISIÓN: CIENCIAS SOCIALES Y HUMANIDADES	UNIDAD XOCHIMILCO			INSCRITOS EN UAM-A	INSCRITOS EN UAM-I
	ALUMNOS FEMENINO	INSCRITOS MASCULINO	TOTAL DE ALUMNOS		
MAESTRÍA EN COMUNICACIÓN Y POLÍTICA	7	5	12		
MAESTRÍA EN DESARROLLO Y PLANEACIÓN DE LA EDUCACIÓN	17	6	23		
ESPECIALIZACIÓN EN DESARROLLO RURAL	0	0	0		
MAESTRÍA EN DESARROLLO RURAL	12	8	20		
DOCTORADO EN DESARROLLO RURAL	26	17	43		
MAESTRÍA EN ESTUDIOS DE LA MUJER	20	0	20		
MAESTRÍA EN ECONOMÍA, GESTIÓN Y POLÍTICAS DE INNOVACIÓN	14	10	24		
MAESTRÍA EN POLÍTICAS PÚBLICAS	9	4	13		
MAESTRÍA EN PSICOLOGÍA SOCIAL DE GRUPOS E INSTITUCIONES	9	9	18		
MAESTRÍA EN RELACIONES INTERNACIONALES	15	13	28		
MAESTRÍA EN CIENCIAS ECONÓMICAS	0	0	0	8	11
DOCTORADO EN CIENCIAS ECONÓMICAS	0	0	0	7	78
MAESTRÍA EN SOCIEDADES SUSTENTABLES	10	9	19		
POSGRADO INTEGRAL EN CIENCIAS ADMINISTRATIVAS	3	6	9	15	30
DOCTORADO EN CIENCIAS SOCIALES	64	64	128		
DOCTORADO EN ESTUDIOS FEMINISTAS	18	4	22		
DOCTORADO EN HUMANIDADES	10	14	24		
SUBTOTAL	234	169	403	30	119
DIVISIÓN: CIENCIAS BIOLÓGICAS Y DE LA SALUD					
MAESTRÍA EN CIENCIAS AGROPECUARIAS	45	26	71		
MAESTRÍA EN CIENCIAS FARMACÉUTICAS	21	21	42		
MAESTRÍA EN CIENCIAS EN SALUD DE LOS TRABAJADORES	9	11	20		
MAESTRÍA EN CIENCIAS ODONTOLÓGICAS	9	7	16		
MAESTRÍA EN ECOLOGÍA APLICADA	11	4	15		
MAESTRÍA EN MEDICINA SOCIAL	8	6	14		
MAESTRÍA EN PATOLOGÍA Y MEDICINA BUCAL	5	2	7		
MAESTRÍA EN POBLACIÓN Y SALUD	8	2	10		
MAESTRÍA EN REHABILITACIÓN NEUROLÓGICA	28	6	34		
DOCTORADO EN CIENCIAS AGROPECUARIAS	14	10	24		
DOCTORADO EN CIENCIAS BIOLÓGICAS Y DE LA SALUD	41	33	74		105
DOCTORADO EN CIENCIAS EN SALUD COLECTIVA	18	4	22		
SUBTOTAL	217	132	349	0	105
DIVISIÓN: CIENCIAS Y ARTES PARA EL DISEÑO					
MAESTRÍA EN DISEÑO Y PRODUCCIÓN EDITORIAL	19	5	24		
MAESTRÍA EN CIENCIAS Y ARTES PARA EL DISEÑO	24	15	39		
MAESTRÍA EN REUTILIZACIÓN DEL PATRIMONIO EDIFICADO	6	5	11		
DOCTORADO EN CIENCIAS Y ARTES PARA EL DISEÑO	15	22	37		
SUBTOTAL	64	47	111		
TOTAL	515	348	863	30	224

NOTA: * Los alumnos pueden estar inscritos en una o en más UEA.

ESTADÍSTICA BÁSICA TRIMESTRE 21/INVIERNO POBLACIÓN ESTUDIANTIL DE POSGRADO C.S.H.

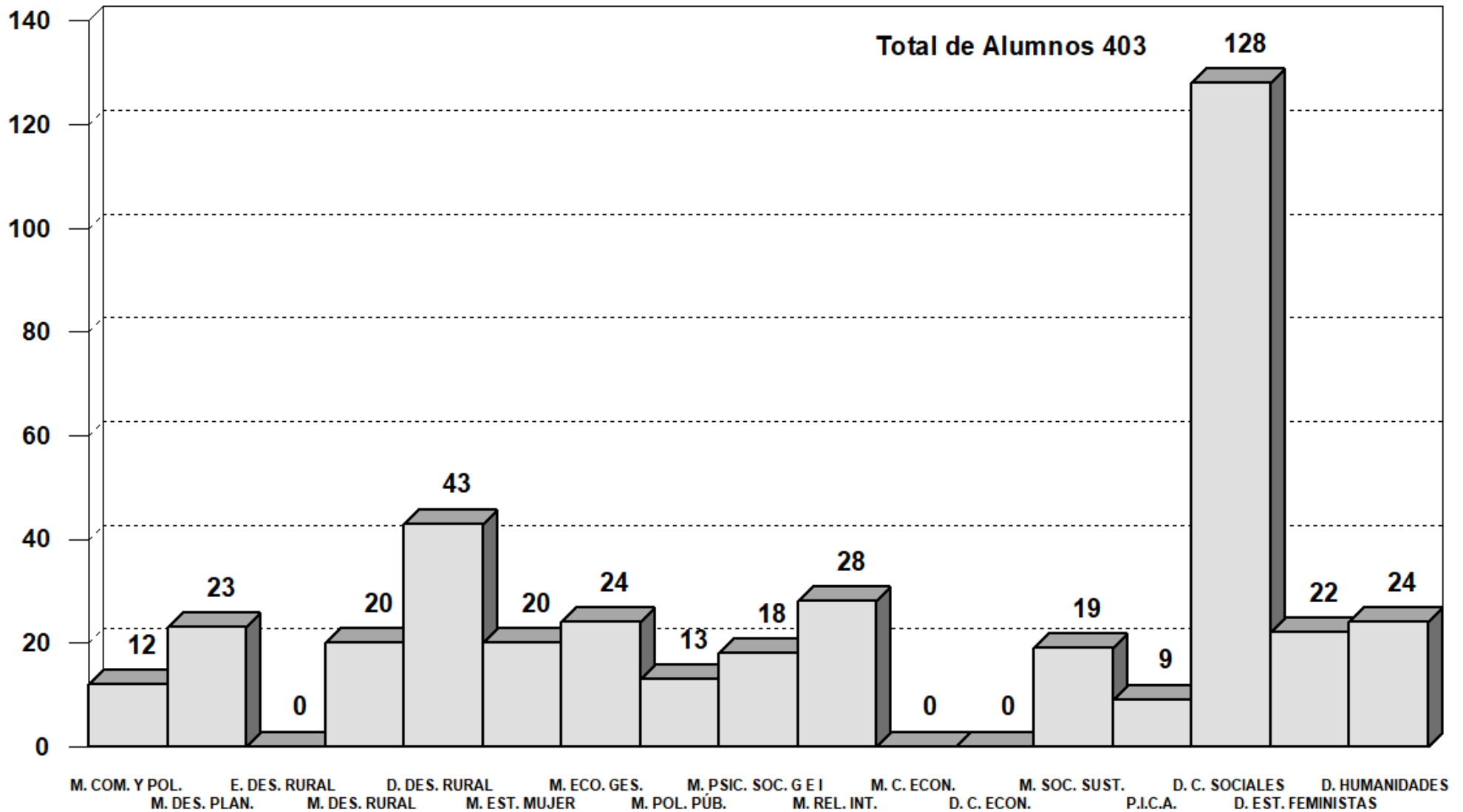

ESTADÍSTICA BÁSICA TRIMESTRE 21/INVIERNO POBLACIÓN ESTUDIANTIL DE POSGRADO C.B.S.

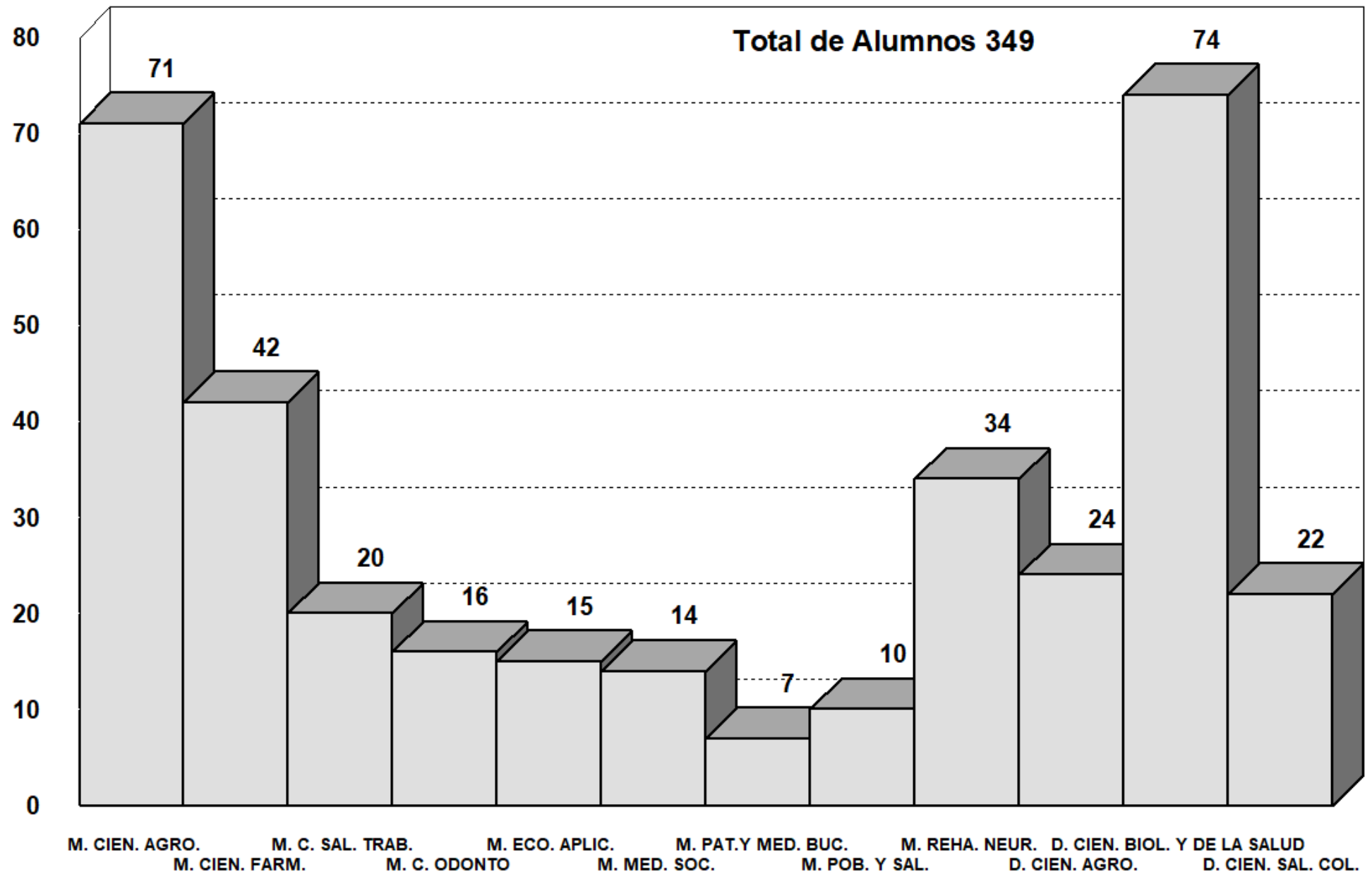

CLASIFICADOS POR ESTUDIO

ESTADÍSTICA BÁSICA TRIMESTRE 21/INVIERNO POBLACIÓN ESTUDIANTIL DE POSGRADO C.A.D.

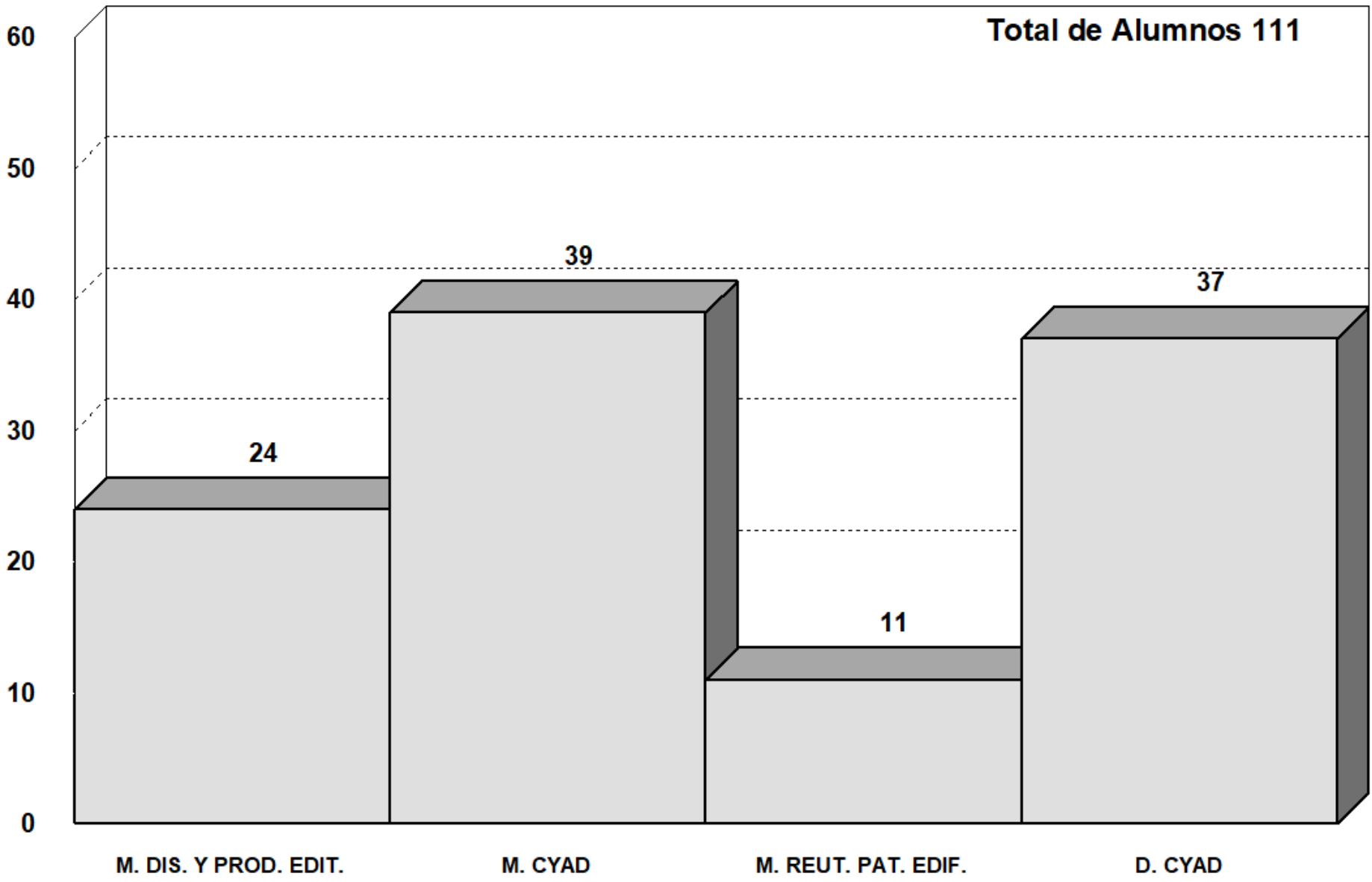

CLASIFICADOS POR ESTUDIO

Fuente: Archivos C.S.E. UAM-X
Sección de Estadística Escolar.

ESTADÍSTICA BÁSICA TRIMESTRE 21/INVIERNO

POBLACIÓN ESTUDIANTIL DE POSGRADO

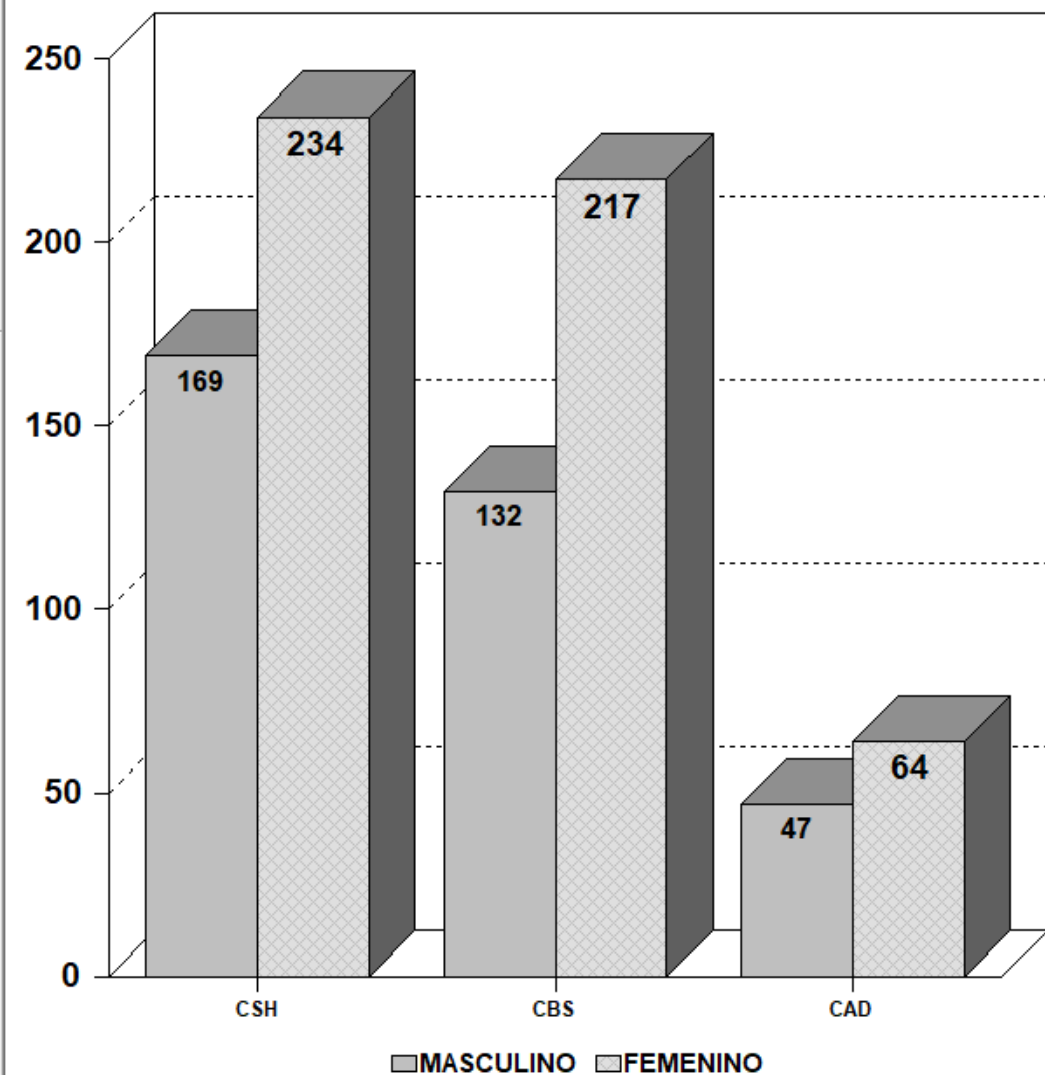

TOTAL DE ALUMNOS: 863
CLASIFICADOS POR GÉNERO

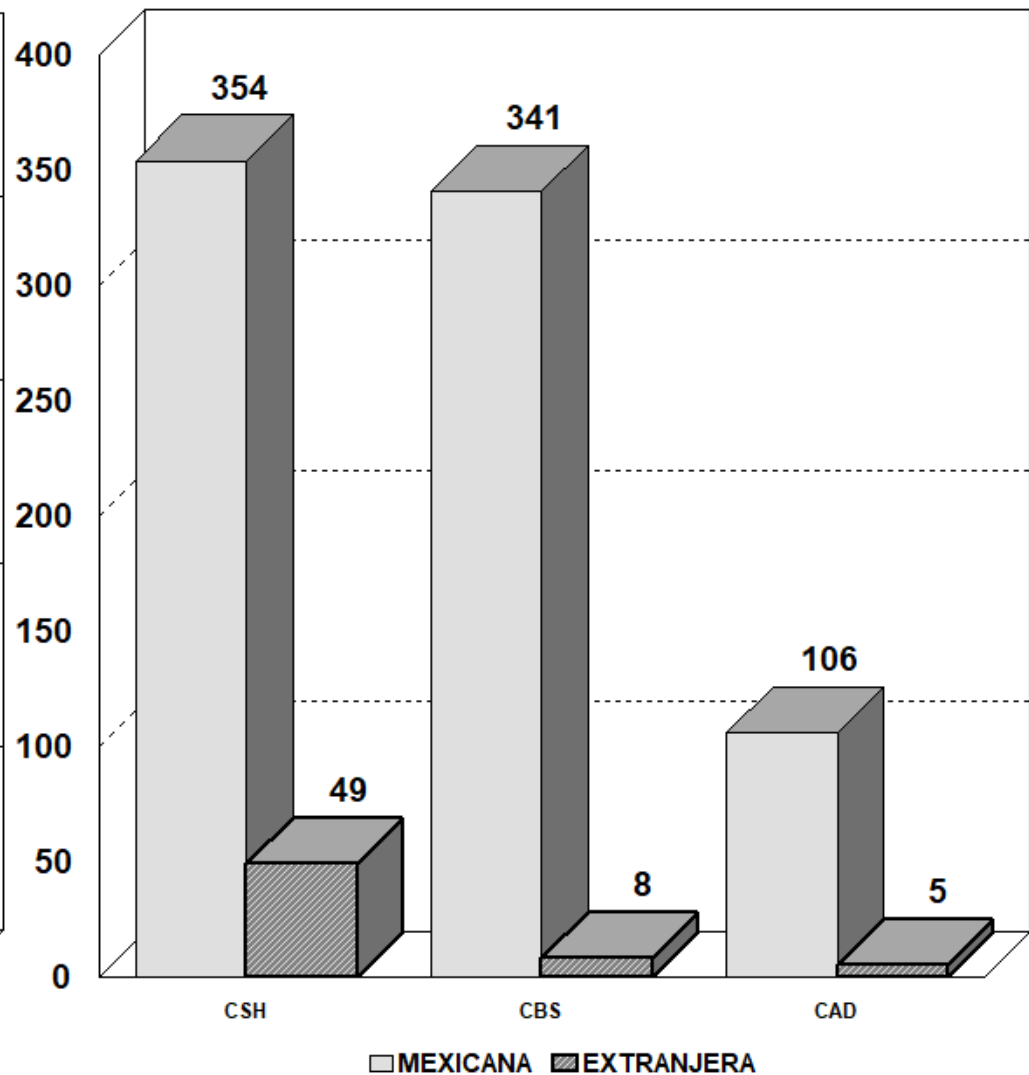

TOTAL DE ALUMNOS: 863
CLASIFICADOS POR NACIONALIDAD

UNIDAD: XOCHIMILCO

TRIMESTRE: 20I

TRIM.	UNIDAD DE ENSEÑANZA APRENDIZAJE	CLAVE	NO.CRED.	ALUMNOS			GRUPOS			ALUM./GPO.	
				Mat.	Ves.	Total	Mat.	Ves.	Total	Mat.	Ves.
V	SEMINARIO DE INVESTIGACION II	3207014	40	12	0	12	3	0	3	4	0
		TOTAL		12	0	12	3	0	3	4	0

DISTRIBUCION DEL POSGRADO EN MAESTRIA EN DESARROLLO Y PLANEACION DE LA EDUCACION

UNIDAD: XOCHIMILCO

TRIMESTRE: 20I

TRIM.	UNIDAD DE ENSEÑANZA APRENDIZAJE	CLAVE	NO.CRED.	ALUMNOS			GRUPOS			ALUM./GPO.	
				Mat.	Ves.	Total	Mat.	Ves.	Total	Mat.	Ves.
V	PLAN. DE LA EDUC. Y POL. DE DES. CIENT. Y TECNOL.	3206082	40	0	23	23	0	2	2	0	11
		TOTAL		0	23	23	0	2	2	0	11

DISTRIBUCION DEL POSGRADO EN ESPECIALIZACION, MAESTRIA Y DOCTORADO EN DESARROLLO RURAL

UNIDAD: XOCHIMILCO

TRIMESTRE: 20I

TRIM.	UNIDAD DE ENSEÑANZA APRENDIZAJE	CLAVE	NO.CRED.	ALUMNOS			GRUPOS			ALUM./GPO.	
				Mat.	Ves.	Total	Mat.	Ves.	Total	Mat.	Ves.
III	SUBORDINACION Y ALTERNATIVAS DE DESARROLLO RURAL	3246003	40	20	0	20	4	0	4	5	0
IX	SEMINARIO DE INVESTIGACION III	3249003	30	23	0	23	4	0	4	6	0
TOTAL				43	0	43	8	0	8	11	0

UNIDAD: XOCHIMILCO

TRIMESTRE: 20I

TRIM.	UNIDAD DE ENSEÑANZA APRENDIZAJE	CLAVE	NO.CRED.	ALUMNOS			GRUPOS			ALUM./GPO.	
				Mat.	Ves.	Total	Mat.	Ves.	Total	Mat.	Ves.
V	SEM. DE INV. II. CREAC. Y REPRES. DE PROD. CULT. GENERIZADOS	3266022	40	20	0	20	1	0	1	20	0
		TOTAL		20	0	20	1	0	1	20	0

DISTRIBUCION DEL POSGRADO EN MAESTRIA EN ECONOMIA, GESTION Y POLITICAS DE INNOVACION
UNIDAD: XOCHIMILCO TRIMESTRE: 20I

TRIM.	UNIDAD DE ENSEÑANZA APRENDIZAJE	CLAVE	NO.CRED.	ALUMNOS			GRUPOS			ALUM./GPO.	
				Mat.	Ves.	Total	Mat.	Ves.	Total	Mat.	Ves.
V	INNOVACION, DESARROLLO Y SUSTENTABILIDAD	3257031	40	24	0	24	2	0	2	12	0
		TOTAL		24	0	24	2	0	2	12	0

UNIDAD: XOCHIMILCO

TRIMESTRE: 20I

TRIM.	UNIDAD DE ENSEÑANZA APRENDIZAJE	CLAVE	NO.CRED.	ALUMNOS			GRUPOS			ALUM./GPO.	
				Mat.	Ves.	Total	Mat.	Ves.	Total	Mat.	Ves.
V	POLITICAS SECTORIALES	3266017	32	13	0	13	1	0	1	13	0
		TOTAL		13	0	13	1	0	1	13	0

DISTRIBUCION DEL POSGRADO EN MAESTRIA EN PSICOLOGIA SOCIAL DE GRUPOS E INSTITUCIONES
UNIDAD: XOCHIMILCO TRIMESTRE: 20I

TRIM.	UNIDAD DE ENSEÑANZA APRENDIZAJE	CLAVE	NO.CRED.	ALUMNOS			GRUPOS			ALUM./GPO.	
				Mat.	Ves.	Total	Mat.	Ves.	Total	Mat.	Ves.
V	INTERPRETACION Y PRODUCCION DE SABERES	3237005	40	18	0	18	2	0	2	9	0
		TOTAL		18	0	18	2	0	2	9	0

UNIDAD: XOCHIMILCO

TRIMESTRE: 20I

TRIM.	UNIDAD DE ENSEÑANZA APRENDIZAJE	CLAVE	NO.CRED.	ALUMNOS			GRUPOS			ALUM./GPO.	
				Mat.	Ves.	Total	Mat.	Ves.	Total	Mat.	Ves.
I	POLITICA INTERNACIONAL	3258001	40	13	0	13	2	0	2	7	0
		TOTAL		13	0	13	2	0	2	7	0

UNIDAD: XOCHIMILCO

TRIMESTRE: 20I

TRIM.	UNIDAD DE ENSEÑANZA APRENDIZAJE	CLAVE	NO.CRED.	ALUMNOS			GRUPOS			ALUM./GPO.	
				Mat.	Ves.	Total	Mat.	Ves.	Total	Mat.	Ves.
IV	PERSPECTIVAS SOCIOCULTURALES EN LA SUSTENTABILIDAD	3257021	40	19	0	19	2	0	2	10	0
		TOTAL		19	0	19	2	0	2	10	0

TRIM.	UNIDAD DE ENSEÑANZA APRENDIZAJE	CLAVE	NO.CRED.	ALUMNOS			GRUPOS			ALUM./GPO.				
				Mat.	Ves.	Total	Mat.	Ves.	Total	Mat.	Ves.			
I	GESTIÓN DEL CAPITAL HUMANO	9226004	6	0	2	2	0	2	2	0	1			
I	SEMINARIO DE PEDAGOGIA Y DIDACTICA	9226013	9	0	9	9	0	2	2	0	5			
I	FINANZAS AVANZADAS	9226014	6	0	4	4	0	1	1	0	4			
II	ÉTICA EN LA ADMINISTRACIÓN	9226031	6	0	2	2	0	1	1	0	2			
II	TEMAS SELECTOS DE ADMINISTRACIÓN I	9226034	6	0	2	2	0	1	1	0	2			
II	TEMAS SELECTOS DE ADMINISTRACION II	9226035	6	0	9	9	0	9	9	0	1			
IV	PROYECTO DE INVESTIGACION I	9226038	20	0	6	6	0	1	1	0	6			
V	PROYECTO DE INVESTIGACIÓN III	9226040	20	0	1	1	0	1	1	0	1			
IV	TALLER DE PEDAGOGIA Y DIDACTICA	9226041	6	0	8	8	0	8	8	0	1			
VII	TEMA FORMACION ADICIONAL II	9226044	6	0	1	1	0	1	1	0	1			
II	INVESTIGACION DOCTORAL I	9228001	20	0	5	5	0	5	5	0	1			
II	INVESTIGACION DOCTORAL II	9228002	20	0	4	4	0	4	4	0	1			
II	INVESTIGACION DOCTORAL III	9228003	20	0	5	5	0	5	5	0	1			
II	SEMINARIO DE INVESTIGACIÓN DOCTORAL I	9228004	6	0	2	2	0	2	2	0	1			
VII	INVESTIGACION DOCTORAL IV	9228005	30	0	3	3	0	3	3	0	1			
VIII	INVESTIGACION DOCTORAL V	9228006	30	0	1	1	0	1	1	0	1			
IX	SEMINARIO DE INVESTIGACION DOCTORAL II	9228008	6	0	2	2	0	2	2	0	1			
X	TALLER DE ENSEÑANZA APRENDIZAJE	9228009	6	0	4	4	0	4	4	0	1			
X	INVESTIGACION DOCTORAL VII	9228010	30	0	4	4	0	4	4	0	1			
XI	INVESTIGACION DOCTORAL VIII	9228011	30	0	4	4	0	4	4	0	1			
XII	INVESTIGACION DOCTORAL IX	9228012	30	0	1	1	0	1	1	0	1			
XII	SEMINARIO DE INVESTIGACION DOCTORAL III	9228013	6	0	1	1	0	1	1	0	1			
TOTAL							0	80	80	0	63	63	0	36

Nota: Los alumnos están cursando 1 o más UEA.

UNIDAD: XOCHIMILCO

TRIMESTRE: 20I

TRIM.	UNIDAD DE ENSEÑANZA APRENDIZAJE	CLAVE	NO.CRED.	ALUMNOS			GRUPOS			ALUM./GPO.	
				Mat.	Ves.	Total	Mat.	Ves.	Total	Mat.	Ves.
IV	SEMINARIO DE TESIS I, AREA COMUNICACION Y POLITICA	3208004	40	8	0	8	1	0	1	8	0
IV	SEMINARIO DE TESIS I, AREA SOCIEDAD Y EDUCACION	3208016	40	13	0	13	1	0	1	13	0
IV	SEMINARIO DE TESIS I, AREA ECONOMIA Y GESTION DE LA INNOVA.	3249018	40	4	0	4	1	0	1	4	0
IV	SEMINARIO DE TESIS I, AREA PSICOLOGIA SOC. DE GRUPOS E INST.	3208028	40	9	0	9	1	0	1	9	0
IV	SEMINARIO DE TESIS I, AREA REL. DE PODER Y CULTURA POLITICA	3208034	40	14	0	14	1	0	1	14	0
IV	SEMINARIO DE TESIS I, AREA RELACIONES INTERNACIONALES	3208040	40	7	0	7	1	0	1	7	0
IV	SEMINARIO DE TESIS I, AREA SOCIEDAD Y TERRITORIO	3208046	40	7	0	7	1	0	1	7	0
TOTAL				62	0	62	7	0	7	62	0

UNIDAD: XOCHIMILCO

TRIM.	UNIDAD DE ENSEÑANZA APRENDIZAJE	CLAVE	NO.CRED.	ALUMNOS			GRUPOS			ALUM./GPO.	
				Mat.	Ves.	Total	Mat.	Ves.	Total	Mat.	Ves.
I	SEM. TEOR.-METOD. I: FUNDAMENTOS Y DEBATES PENSAMIENTO FEM.	3269001	30	13	0	13	1	0	1	13	0
I	TALLER DE TESIS I	3269002	3	13	0	13	13	0	13	1	0
VII	TALLER DE TESIS VII	3269013	20	7	0	7	6	0	6	1	0
TOTAL				33	0	33	20	0	20	15	0

Nota: Los alumnos están cursando 1 o más UEA.

UNIDAD: XOCHIMILCO

TRIMESTRE: 20I

TRIM.	UNIDAD DE ENSEÑANZA APRENDIZAJE	CLAVE	NO.CRED.	ALUMNOS			GRUPOS			ALUM./GPO.	
				Mat.	Ves.	Total	Mat.	Ves.	Total	Mat.	Ves.
II	SEM. DE INVES. II, ESTUDIOS CULTURALES Y CRITICA POSCOLONIAL	3239015	30	7	0	7	2	0	2	4	0
II	SEM. DE INVESTIGACION II, TEORIA Y ANALISIS CINEMATOGRAFICO	3239075	30	5	0	5	2	0	2	3	0
VIII	SEMIN. DE TESIS V, ESTUDIOS CULTURALES Y CRITICA POSCOLONIAL	3239021	30	7	0	7	2	0	2	4	0
VIII	SEMINARIO DE TESIS V, TEORIA Y ANALISIS CINEMATOGRAFICO	3239081	30	5	0	5	2	0	2	3	0
TOTAL				24	0	24	8	0	8	12	0

UNIDAD: XOCHIMILCO

TRIMESTRE: 20I

TRIM.	UNIDAD DE ENSEÑANZA APRENDIZAJE	CLAVE	NO.CRED.	ALUMNOS			GRUPOS			ALUM./GPO.	
				Mat.	Ves.	Total	Mat.	Ves.	Total	Mat.	Ves.
I	DETER. Y EV. DE LA CIEN. Y LA TEC. EN EL SEC. AGROP. Y AGROA	3346001	40	0	12	12	0	1	1	0	12
II	PLANEACION Y DISEÑO DE LA INVESTIGACION AGROPECUARIA	3346003	40	0	19	19	0	1	1	0	19
V	SEMINARIO DE AVANCES DE INVESTIGACION II	3346005	40	0	14	14	0	14	14	0	1
VI	LA COMUNICACION EN LAS CIENCIAS Y TECNOLOGIAS AGROPECUARIAS	3346006	40	0	11	11	0	11	11	0	1
TOTAL				0	56	56	0	27	27	0	33

UNIDAD: XOCHIMILCO

TRIMESTRE: 20I

TRIM.	UNIDAD DE ENSEÑANZA APRENDIZAJE	CLAVE	NO.CRED.	ALUMNOS			GRUPOS			ALUM./GPO.	
				Mat.	Ves.	Total	Mat.	Ves.	Total	Mat.	Ves.
I	PLANEACION Y DISEÑO DE LA INVESTIGACION EN CIENCIAS FARMAC.	3366008	15	6	0	6	6	0	6	1	0
I	TEORIA Y METODOS EN LA INVESTIGACION FARMACEUTICA	3366007	40	17	0	17	1	0	1	17	0
II	SEMINARIO DE INVESTIGACION I	3366010	15	5	0	5	5	0	5	1	0
III	SEMINARIO DE INVESTIGACION II	3366012	15	6	0	6	6	0	6	1	0
IV	PROYECTO DE INVESTIGACION I	3366013	40	6	0	6	6	0	6	1	0
V	PROYECTO DE INVESTIGACION II	3366014	40	5	0	5	5	0	5	1	0
VI	PROYECTO DE INVESTIGACION III	3366015	40	5	0	5	5	0	5	1	0
TOTAL				50	0	50	34	0	34	23	0

Nota: Los alumnos están cursando 1 o más UEA.

DISTRIBUCION DEL POSGRADO EN MAESTRIA EN CIENCIAS EN SALUD DE LOS TRABAJADORES

UNIDAD: XOCHIMILCO

TRIMESTRE: 20I

TRIM.	UNIDAD DE ENSEÑANZA APRENDIZAJE	CLAVE	NO.CRED.	ALUMNOS			GRUPOS			ALUM./GPO.	
				Mat.	Ves.	Total	Mat.	Ves.	Total	Mat.	Ves.
I	EPIDEMIOLOGIA LABORAL	3356001	58	11	0	11	1	0	1	11	0
		TOTAL		11	0	11	1	0	1	11	0

UNIDAD: XOCHIMILCO

TRIMESTRE: 20I

TRIM.	UNIDAD DE ENSEÑANZA APRENDIZAJE	CLAVE	NO.CRED.	ALUMNOS			GRUPOS			ALUM./GPO.	
				Mat.	Ves.	Total	Mat.	Ves.	Total	Mat.	Ves.
III	DISEÑO DE LA INVESTIGACION Y RECOLECCION DE DATOS	3357033	40	0	7	7	0	7	7	0	1
VI	ELABORACION DEL INFORME FINAL	3357036	40	0	9	9	0	9	9	0	1
TOTAL				0	16	16	0	16	16	0	2

UNIDAD: XOCHIMILCO

TRIM.	UNIDAD DE ENSEÑANZA APRENDIZAJE	CLAVE	NO.CRED.	ALUMNOS			GRUPOS			ALUM./GPO.	
				Mat.	Ves.	Total	Mat.	Ves.	Total	Mat.	Ves.
III	CAUSAS Y EFECT. DE LA TECN. EN USO Y CONSER DE REC. NAT. BIO	3336005	28	0	4	4	0	1	1	0	4
III	TRABAJO DE INVESTIGACION III	3336006	12	0	4	4	0	4	4	0	1
VI	SEMINARIO DE INVESTIGACION II	3336010	34	0	6	6	0	6	6	0	1
TOTAL				0	14	14	0	11	11	0	6

Nota: Los alumnos están cursando 1 o más UEA.

UNIDAD: XOCHIMILCO

TRIMESTRE: 20I

TRIM.	UNIDAD DE ENSEÑANZA APRENDIZAJE	CLAVE	NO.CRED.	ALUMNOS			GRUPOS			ALUM./GPO.	
				Mat.	Ves.	Total	Mat.	Ves.	Total	Mat.	Ves.
III	PRACTICA MEDICA Y POLITICA SANITARIA	3356011	39	13	0	13	1	0	1	13	0
		TOTAL		13	0	13	1	0	1	13	0

UNIDAD: XOCHIMILCO

TRIMESTRE: 20I

TRIM.	UNIDAD DE ENSEÑANZA APRENDIZAJE	CLAVE	NO.CRED.	ALUMNOS			GRUPOS			ALUM./GPO.	
				Mat.	Ves.	Total	Mat.	Ves.	Total	Mat.	Ves.
IV	TRABAJO DE INVESTIGACION I	3356021	30	7	0	7	2	0	2	4	0
IV	SEMINARIO DE INVESTIGACION I	3356022	10	7	0	7	2	0	2	4	0
TOTAL				14	0	14	4	0	4	7	0

Nota: Los alumnos están cursando 1 o más UEA.

DISTRIBUCION DEL POSGRADO EN MAESTRIA EN POBLACION Y SALUD (AREA DE PLANIFICACION FAMILIAR)

UNIDAD: XOCHIMILCO

TRIMESTRE: 20I

TRIM.	UNIDAD DE ENSEÑANZA APRENDIZAJE	CLAVE	NO.CRED.	ALUMNOS			GRUPOS			ALUM./GPO.	
				Mat.	Ves.	Total	Mat.	Ves.	Total	Mat.	Ves.
II	TEORIA DEMOGRAFICA Y POLITICAS DE POBLACION	3357002	35	8	0	8	1	0	1	8	0
		TOTAL		8	0	8	1	0	1	8	0

DISTRIBUCION DEL POSGRADO EN MAESTRIA EN REHABILITACION NEUROLOGICA (AREA DE SALUD INFANTIL Y PREVENCIÓN DE UNIDAD: XOCHIMILCO TRIMESTRE: 20I

TRIM.	UNIDAD DE ENSEÑANZA APRENDIZAJE	CLAVE	NO.CRED.	ALUMNOS			GRUPOS			ALUM./GPO.	
				Mat.	Ves.	Total	Mat.	Ves.	Total	Mat.	Ves.
II	ACTIVIDADES INSTRUMENTALES II	3357022	18	16	0	16	2	0	2	8	0
II	MODELOS DE INTERVENCION TEMPRANA	3357021	20	16	0	16	1	0	1	16	0
V	SEMINARIOS TEMATICOS	3357027	20	14	0	14	1	0	1	14	0
V	ACTIVIDADES INSTRUMENTALES V	3357028	20	14	0	14	2	0	2	7	0
TOTAL				60	0	60	6	0	6	45	0

Nota: Los alumnos están cursando 1 o más UEA.

UNIDAD: XOCHIMILCO

TRIMESTRE: 20I

TRIM.	UNIDAD DE ENSEÑANZA APRENDIZAJE	CLAVE	NO.CRED.	ALUMNOS			GRUPOS			ALUM./GPO.	
				Mat.	Ves.	Total	Mat.	Ves.	Total	Mat.	Ves.
II	TRABAJO DE INVESTIGACION II	3349011	28	7	0	7	7	0	7	1	0
IV	TRABAJO DE INVESTIGACION IV	3349013	28	3	0	3	3	0	3	1	0
VII	TRABAJO DE INVESTIGACION VII	3349016	28	2	0	2	2	0	2	1	0
X	TRABAJO DE REDACCION DE TESIS I	3349019	10	5	0	5	5	0	5	1	0
TOTAL				17	0	17	17	0	17	4	0

TRIM.	UNIDAD DE ENSEÑANZA APRENDIZAJE	CLAVE	NO.CRED.	ALUMNOS			GRUPOS			ALUM./GPO.	
				Mat.	Ves.	Total	Mat.	Ves.	Total	Mat.	Ves.
II	SEMINARIO II	9307003	10	17	0	17	17	0	17	1	0
II	TRABAJO DE INVESTIGACION II	9307004	20	17	0	17	17	0	17	1	0
III	SEMINARIO III	9307005	10	8	0	8	8	0	8	1	0
III	TRABAJO DE INVESTIGACION III	9307006	20	8	0	8	8	0	8	1	0
IV	SEMINARIO IV	9307007	10	15	0	15	15	0	15	1	0
IV	TRABAJO DE INVESTIGACION IV	9307008	20	15	0	15	15	0	15	1	0
V	SEMINARIO V	9307009	10	14	0	14	14	0	14	1	0
V	TRABAJO DE INVESTIGACION V	9307010	20	14	0	14	14	0	14	1	0
VI	SEMINARIO VI	9307011	10	2	0	2	2	0	2	1	0
VI	TRABAJO DE INVESTIGACION VI	9307012	20	2	0	2	2	0	2	1	0
VII	TRABAJO DE INVESTIGACION VII	9307013	20	16	0	16	16	0	16	1	0
VIII	TRABAJO DE INVESTIGACION VIII	9307014	20	13	0	13	13	0	13	1	0
X	TRABAJO DE REDACCION DE TESIS I	9307016	20	15	0	15	15	0	15	1	0
XI	TRABAJO DE REDACCION DE TESIS II	9307017	20	20	0	20	20	0	20	1	0
XII	TEMAS SELECTOS I	9307020	10	2	0	2	2	0	2	1	0
TOTAL				178	0	178	178	0	178	15	0

Nota: Los alumnos están cursando 1 o más UEA.

UNIDAD: XOCHIMILCO

TRIMESTRE: 20I

TRIM.	UNIDAD DE ENSEÑANZA APRENDIZAJE	CLAVE	NO.CRED.	ALUMNOS			GRUPOS			ALUM./GPO.	
				Mat.	Ves.	Total	Mat.	Ves.	Total	Mat.	Ves.
II	TALLER INSTRUMENTAL III	3358009	10	1	0	1	1	0	1	1	0
III	SEMINARIO TEORICO III	3358007	30	1	0	1	1	0	1	1	0
V	SEMINARIO DE INVESTIGACION V	3358011	30	14	0	14	14	0	14	1	0
TOTAL				16	0	16	16	0	16	3	0

Nota: Los alumnos están cursando 1 o más UEA.

UNIDAD: XOCHIMILCO

TRIMESTRE: 20I

TRIM.	UNIDAD DE ENSEÑANZA APRENDIZAJE	CLAVE	NO.CRED.	ALUMNOS			GRUPOS			ALUM./GPO.	
				Mat.	Ves.	Total	Mat.	Ves.	Total	Mat.	Ves.
III	ORGANIZACION Y PREFIGURACION	3406030	30	0	23	23	0	1	1	0	23
		TOTAL		0	23	23	0	1	1	0	23

DISTRIBUCION DEL POSGRADO EN MAESTRIA EN CIENCIAS Y ARTES PARA EL DISEÑO

UNIDAD: XOCHIMILCO

TRIMESTRE: 20I

TRIM.	UNIDAD DE ENSEÑANZA APRENDIZAJE	CLAVE	NO.CRED.	ALUMNOS			GRUPOS			ALUM./GPO.	
				Mat.	Ves.	Total	Mat.	Ves.	Total	Mat.	Ves.
I I	INNOVACION CIENTIFICA Y TECNOLOGICA Y PRAC. DE LOS DISENOS	3406002	40	18	0	18	1	0	1	18	0
V	TRABAJO DE INVESTIGACION II (TEORIA E HISTORIA CRITICAS)	3406041	34	2	0	2	1	0	1	2	0
V	TRABAJO DE INVESTIGACION II (EST., CULT. Y SEM. DEL DISEÑO)	3406044	34	2	0	2	1	0	1	2	0
V	TRABAJO DE INVESTIGACION II (SUSTENTABILIDAD AMBIENTAL)	3406047	34	3	0	3	1	0	1	3	0
V	TRABAJO DE INVESTIGACION II (DISEÑO, TECNOLOGIA Y EDUCACION)	3406050	34	5	0	5	1	0	1	5	0
V	TRABAJO DE INVESTIGACION II (INVEST. Y GESTION TERRITORIAL)	3406053	34	2	0	2	1	0	1	2	0
V	TRABAJO DE INVESTIGACION II (CONSERV. DEL PATRIMONIO CULT.)	3406056	34	4	0	4	1	0	1	4	0
TOTAL				36	0	36	7	0	7	36	0

DISTRIBUCION DEL POSGRADO EN MAESTRIA EN REUTILIZACION DEL PATRIMONIO EDIFICADO

UNIDAD: XOCHIMILCO

TRIMESTRE: 20I

TRIM.	UNIDAD DE ENSEÑANZA APRENDIZAJE	CLAVE	NO.CRED.	ALUMNOS			GRUPOS			ALUM./GPO.	
				Mat.	Ves.	Total	Mat.	Ves.	Total	Mat.	Ves.
IV	DOCUMENTACION Y ANALISIS DE PATRIMONIO EDIFICADO	3406060	22	0	11	11	0	1	1	0	11
		TOTAL		0	11	11	0	1	1	0	11

DISTRIBUCION DEL POSGRADO EN DOCTORADO EN CIENCIAS Y ARTES PARA EL DISEÑO

UNIDAD: XOCHIMILCO

TRIMESTRE: 20I

TRIM.	UNIDAD DE ENSEÑANZA APRENDIZAJE	CLAVE	NO.CRED.	ALUMNOS			GRUPOS			ALUM./GPO.	
				Mat.	Ves.	Total	Mat.	Ves.	Total	Mat.	Ves.
I	DISEÑOS, TIEMPO Y DINAMICA SOCIAL	3408040	36	9	0	9	1	0	1	9	0
IV	INVESTIGACION Y DESARROLLO I (TEORIA E HISTORIA CRITICAS)	3408043	36	1	0	1	1	0	1	1	0
IV	INVESTIGACION Y DESARROLLO I (SUSTENTABILIDAD AMBIENTAL)	3408052	36	1	0	1	1	0	1	1	0
IV	INVESTIGACION Y DESARROLLO I (INVEST. Y GEST. TERRITORIAL)	3408061	36	1	0	1	1	0	1	1	0
IV	INVESTIGACION Y DESARROLLO I (CONSERV. DEL PATRIM. CULT.)	3408064	36	1	0	1	1	0	1	1	0
VII	INVESTIGACION Y DESARROLLO IV (EST., CULT. Y SEM. DEL DIS.)	3408076	12	3	0	3	1	0	1	3	0
VII	INVESTIGACION Y DESARROLLO IV (SUSTENTABILIDAD AMBIENTAL)	3408082	12	1	0	1	1	0	1	1	0
VII	INVESTIGACION Y DESARROLLO IV (DISEÑO, TECNOLOGIA Y EDUC.)	3408088	12	2	0	2	1	0	1	2	0
VII	INVESTIGACION Y DESARROLLO IV (INVEST. Y GEST. TERRITORIAL)	3408094	12	2	0	2	1	0	1	2	0
X	INVESTIGACION Y DESARROLLO VII (TEORIA E HISTORIA CRITICAS)	3408073	12	2	0	2	1	0	1	2	0
X	INVESTIGACION Y DESARROLLO VII (EST., CULT. Y SEM. DEL DIS.)	3408079	12	1	0	1	1	0	1	1	0
X	INVESTIGACION Y DESARROLLO VII (SUSTENTABILIDAD AMBIENTAL)	3408085	12	2	0	2	1	0	1	2	0
X	INVESTIGACION Y DESARROLLO VII (DISEÑO, TECNOLOGIA Y EDUC.)	3408091	12	3	0	3	1	0	1	3	0
X	INVESTIGACION Y DESARROLLO VII (INVEST. Y GEST. TERRITORIAL)	3408097	12	3	0	3	1	0	1	3	0
TOTAL				32	0	32	15	0	15	32	0

UNIDAD XOCHIMILCO
TOTAL DE PARTICIPANTES DE MOVILIDAD
CLASIFICADOS POR GÉNERO Y NACIONALIDAD
TRIMESTRE: 20/INVIERNO

LICENCIATURA	GÉNERO		
	FEMENINO	MASCULINO	TOTAL
CONVENIO UAM-UNIVERSIDAD AUTONOMA DE OCCIDENTE	0	1	1
MOVILIDAD DE ALUMNOS DE LA UAM	6	4	10
PROGRAMA DE LA RED DE MOVILIDAD NACIONAL (UAM-ANUIES)	2	0	2
SUBTOTAL	8	5	13
POSGRADO	FEMENINO	MASCULINO	TOTAL
PROGRAMA DE RED DE MOVILIDAD NACIONAL (UAM-ANUIES)	1	0	1
SUBTOTAL	1	0	1
TOTAL	9	5	14
LICENCIATURA	NACIONALIDAD		
	MEXICANA	EXTRANJERA	TOTAL
CONVENIO UAM-UNIVERSIDAD AUTONOMA DE OCCIDENTE	1	0	1
MOVILIDAD DE ALUMNOS DE LA UAM	10	0	10
PROGRAMA DE LA RED DE MOVILIDAD NACIONAL (UAM-ANUIES)	2	0	2
SUBTOTAL	13	0	13
POSGRADO	MEXICANA	EXTRANJERA	TOTAL
PROGRAMA DE RED DE MOVILIDAD NACIONAL (UAM-ANUIES)	1	0	1
SUBTOTAL	1	0	1
TOTAL	14	0	14

Fuente: Coordinación de Sistemas Escolares. UAM-X. Sección de Estadística Escolar.

Octubre, 2020.

UNIVERSIDAD AUTÓNOMA METROPOLITANA
UNIDAD XOCHIMILCO

DR. FRANCISCO JAVIER SORIA LÓPEZ

RECTOR

DRA. MARÍA ANGÉLICA BUENDÍA ESPINOSA

SECRETARIA DE UNIDAD

LIC. PERLA CRISTINA TREJO AMEZCUA

COORDINADORA DE SISTEMAS ESCOLARES

LIC. SILVIA ABRIL LARRAINZAR NAVARRO

JEFA DE SECCIÓN DE ESTADISTICA ESCOLAR

APOYO TECNICO:

LIC. PEDRO FIGUEROA VILLEGAS

LIC. DOLORES MARQUEZ AYALA

LIC. CLARA GUADALUPE SUSANA SÁNCHEZ FLORES

APOYO SECRETARIAL:

LIC. EVA ALEJANDRA CALVA ROMÁN

ELABORACIÓN DEL PROGRAMA “ESTADISTICA ESCOLAR”

DIRECCIÓN DE INFORMATICA

DEPARTAMENTO DE ANÁLISIS Y DISEÑO