



Casa abierta al tiempo

**UNIVERSIDAD AUTÓNOMA METROPOLITANA**  
**UNIDAD XOCHIMILCO**

## **Informe Estadístico de Evaluación de Recuperación**

**Trimestre 22/OTOÑO**

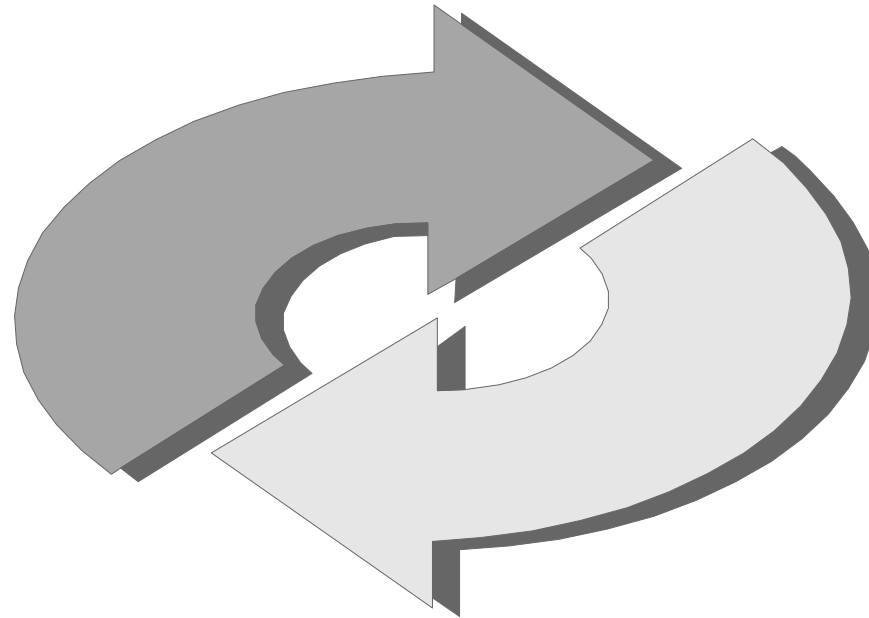

**Coordinación de Sistemas Escolares**  
**Sección de Estadística Escolar**

## ÍNDICE DE LOS CUADROS CONTENIDOS EN EL INFORME DE RECUPERACIÓN EN EL TRIMESTRE 22/OTOÑO.

<b>Introducción</b> .....	<b>1</b>
<b>I. Cuadro General</b> .....	
Total de alumnos evaluados en la UAM-X, clasificados por División, Carrera, Tasa de no Acreditación y Escala de Calificación .....	2
Gráfica.- Evaluados, acreditados y no acreditados, clasificados por División .....	3
<b>II. Tronco Interdivisional</b> .....	
Total de alumnos evaluados, tasa de no acreditación y escala de calificación.....	4
<b>III. Tronco Divisional</b> .....	
Total de alumnos evaluados, tasa de no acreditación y escala de calificación.....	6
<b>IV. División de Ciencias Sociales y Humanidades</b> .....	
Total de alumnos evaluados en la División de C.S.H., clasificados por Nivel, Carrera, Tasa de no Acreditación y Escala de Calificación .....	15
Gráfica.- Acreditados y no Acreditados, clasificados por Carrera .....	16
<b>V. División de Ciencias Biológicas y de la Salud</b> .....	
Total de alumnos evaluados en la División de C.B.S., clasificados por Nivel, Carrera, Tasa de no Acreditación y Escala de Calificación .....	27
Gráfica.- Acreditados, y no Acreditados, clasificados por Tronco y Carrera .....	28
<b>VI. División de Ciencias y Artes para el Diseño</b> .....	
Total de alumnos evaluados en la División de C.A.D., clasificados por Nivel, Carrera, Tasa de no Acreditación y Escala de Calificación .....	40
Gráfica.- Acreditados y no Acreditados, clasificados por Tronco y Carrera .....	41

## INTRODUCCIÓN

La Coordinación de Sistemas Escolares de la Universidad Autónoma Metropolitana-Xochimilco, presenta el **Informe Estadístico de Evaluación de Recuperación** correspondiente al **Trimestre 22/Otoño**, que contempla la información de los Estudios a Nivel Licenciatura.

El objetivo fundamental de este trabajo es el de señalar el movimiento académico de los alumnos en las unidades de enseñanza-aprendizaje, por medio de sus resultados de evaluación, para poder realizar un análisis del comportamiento que permita sustentar estudios de planeación y evaluación académica.

Este documento forma parte de los programas y proyectos que la Coordinación realiza, para contar con más elementos que sirvan de retroalimentación a la estructura educativa de esta unidad.

**Sección de Estadística Escolar**

OCTUBRE, 2022.

Ver. 02

## ESTADISTICA ESCOLAR

TOTAL DE ALUMNOS EVALUADOS CLASIFICADOS POR DIVISION, CARRERA, TASA DE ACREDITACION Y ESCALA DE CALIFICACIONES  
EVALUACION DE RECUPERACION DEL TRIMESTRE 220

UNIDAD: XOCHIMILCO

NIVEL: LICENCIATURA

DIVISION:		Evaludad.	Acredit.	Tasa Rep.	MB	B	S	NA
NOMBRE DEL PLAN								
<b>CIENCIAS SOCIALES Y HUMANIDADES</b>								
	LICENCIATURA EN ADMINISTRACION	174	87	50	7	51	29	87
	LICENCIATURA EN COMUNICACION SOCIAL	67	40	40	1	12	27	27
	LICENCIATURA EN ECONOMIA	226	113	50	5	65	43	113
	LICENCIATURA EN PSICOLOGIA	88	62	30	12	40	10	26
	LICENCIATURA EN SOCIOLOGIA	63	34	46	4	11	19	29
	POLITICA Y GESTION SOCIAL	126	70	44	11	39	20	56
	<b>SUB_TOTAL</b>	<b>744</b>	<b>406</b>	<b>45.4</b>	<b>40</b>	<b>218</b>	<b>148</b>	<b>338</b>
		100.0	54.6		5.4	29.3	19.9	45.4
<b>CIENCIAS BIOLÓGICAS Y DE LA SALUD</b>								
	LICENCIATURA EN BIOLOGIA	28	12	57	2	3	7	16
	LICENCIATURA EN ENFERMERIA	9	1	89	0	0	1	8
	LICENCIATURA EN ESTOMATOLOGIA	19	8	58	0	2	6	11
	QUIMICA FARMACEUTICA BIOLOGICA	116	33	72	4	5	24	83
	LICENCIATURA EN MEDICINA VETERINARIA Y ZOOTEC	34	9	74	0	4	5	25
	LICENCIATURA EN AGRONOMIA	52	34	35	1	12	21	18
	LICENCIATURA EN MEDICINA	11	1	91	0	0	1	10
	LICENCIATURA EN NUTRICION HUMANA	24	13	46	0	3	10	11
	<b>SUB_TOTAL</b>	<b>293</b>	<b>111</b>	<b>62.1</b>	<b>7</b>	<b>29</b>	<b>75</b>	<b>182</b>
		100.0	37.9		2.4	9.9	25.6	62.1
<b>CIENCIAS Y ARTES PARA EL DISEÑO</b>								
	LICENCIATURA EN ARQUITECTURA	186	136	27	19	53	64	50
	LICENCIATURA EN DISEÑO DE LA COMUNICACION GRA	96	83	14	35	35	13	13
	LICENCIATURA EN DISEÑO INDUSTRIAL	137	97	29	24	45	28	40
	LICENCIATURA EN PLANEACION TERRITORIAL	37	21	43	1	12	8	16
	<b>SUB_TOTAL</b>	<b>456</b>	<b>337</b>	<b>26.1</b>	<b>79</b>	<b>145</b>	<b>113</b>	<b>119</b>
		100.0	73.9		17.3	31.8	24.8	26.1
	<b>TOTAL</b>	<b>1494</b>	<b>855</b>	<b>42.8</b>	<b>126</b>	<b>393</b>	<b>336</b>	<b>639</b>
		100.0	57.2		8.4	26.3	22.5	42.8

# EVALUACION DE RECUPERACION 22/ OTOÑO. POBLACIÓN EVALUADA, ACREDITADA Y NO ACREDITADA

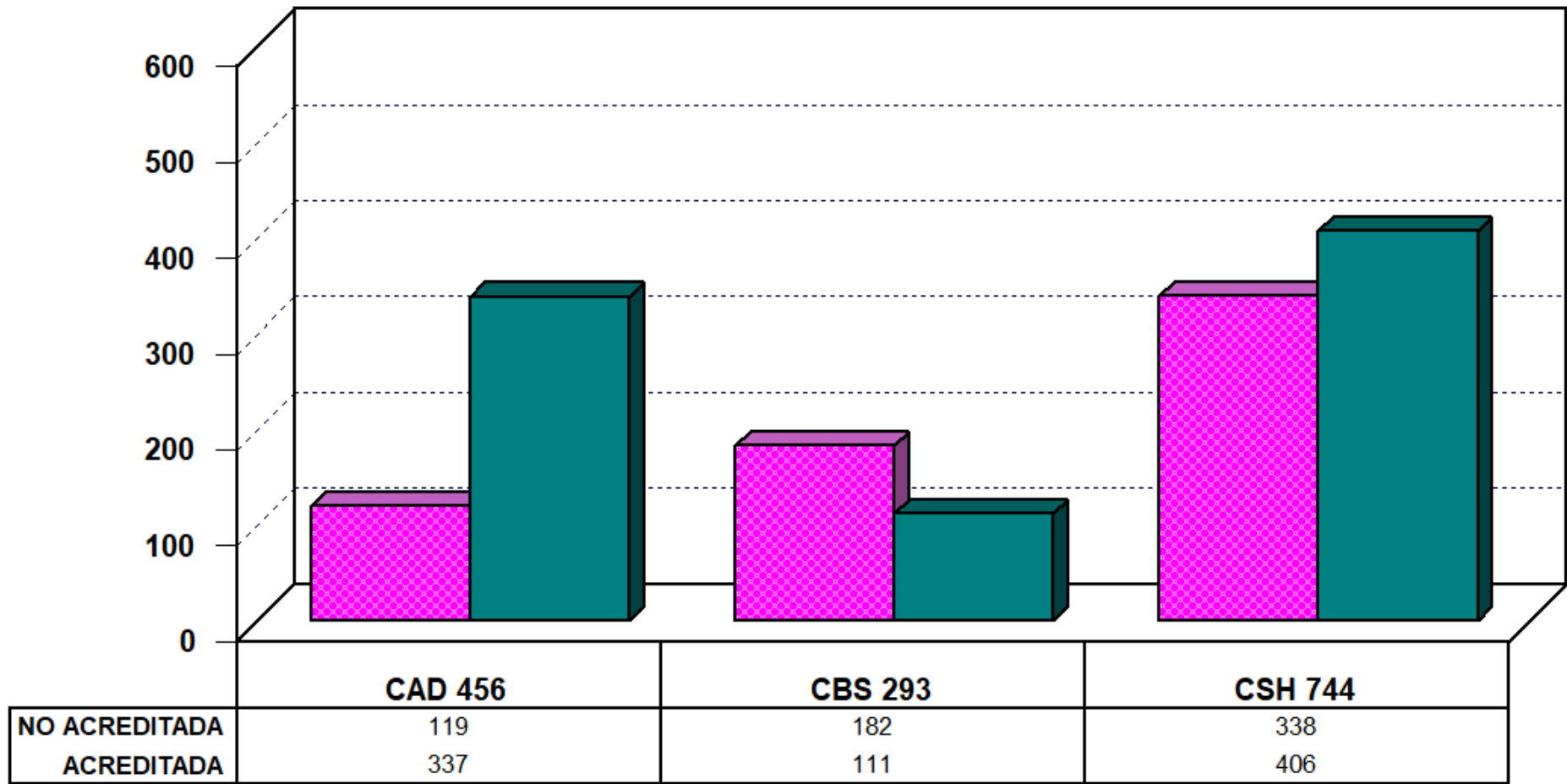

■ NO ACREDITADA ■ ACREDITADA  
CLASIFICADA POR DIVISIÓN

Fuente: Archivos de la C.S.E. UAM-X  
Seccion de Estadística Escolar

Ver. 02

## ESTADISTICA ESCOLAR

TOTAL DE ALUMNOS EVALUADOS CLASIFICADOS POR DIVISION, CARRERA, TASA DE ACREDITACION Y ESCALA DE CALIFICACIONES  
TRONCO INTERDIVISIONAL DEL TRIMESTRE 220 EN EVALUACION DE RECUPERACION

UNIDAD: XOCHIMILCO

NIVEL: LICENCIATURA

DIVISION NOMBRE DEL PLAN	Evaluad.	Accredit.	Tasa Rep.	MB	B	S	NA
<b>CIENCIAS SOCIALES Y HUMANIDADES</b>							
LICENCIATURA EN ADMINISTRACION	4	1	75	0	1	0	3
LICENCIATURA EN COMUNICACION SOCIAL	8	4	50	0	1	3	4
LICENCIATURA EN ECONOMIA	7	5	29	0	4	1	2
LICENCIATURA EN PSICOLOGIA	4	3	25	0	2	1	1
LICENCIATURA EN SOCIOLOGIA	5	2	60	0	0	2	3
POLITICA Y GESTION SOCIAL	1	1	0	0	0	1	0
SUB_TOTAL							
	29	16		0	8	8	13
	100.0	55.2	44.8	0.0	27.6	27.6	44.8
<b>CIENCIAS BIOLOGICAS Y DE LA SALUD</b>							
LICENCIATURA EN BIOLOGIA	2	2	0	0	0	2	0
LICENCIATURA EN ESTOMATOLOGIA	1	1	0	0	0	1	0
QUIMICA FARMACEUTICA BIOLOGICA	6	2	67	0	1	1	4
LICENCIATURA EN MEDICINA VETERINARIA Y ZOOTEC	6	2	67	0	0	2	4
LICENCIATURA EN AGRONOMIA	7	4	43	0	1	3	3
LICENCIATURA EN MEDICINA	2	1	50	0	0	1	1
SUB_TOTAL							
	24	12		0	2	10	12
	100.0	50.0	50.0	0.0	8.3	41.7	50.0
<b>CIENCIAS Y ARTES PARA EL DISENO</b>							
LICENCIATURA EN ARQUITECTURA	4	1	75	0	0	1	3
LICENCIATURA EN DISEÑO DE LA COMUNICACION GRA	3	2	33	0	0	2	1
LICENCIATURA EN PLANEACION TERRITORIAL	2	2	0	0	1	1	0
SUB_TOTAL							
	9	5		0	1	4	4
	100.0	55.6	44.4	0.0	11.1	44.4	44.4
TOTAL							
	62	33		0	11	22	29
	100.0	53.2	46.8	0.0	17.7	35.5	46.8

Ver. 02

## ESTADISTICA ESCOLAR

TOTAL DE ALUMNOS EVALUADOS CLASIFICADOS POR DIVISION, CARRERA, UEA, GRUPO, TASA DE ACREDITACION Y ESCALA DE CALIFICACIONES  
 TRONCO INTERDIVISIONAL DEL TRIMESTRE 220 EN EVALUACION DE RECUPERACION

UNIDAD: XOCHIMILCO

TURNO: MATUTINO

NIVEL: LICENCIATURA

CLAVE UEA	GRUPO	NOMBRE	Evaludad.	Accredit.	Tasa Rep.	MB	B	S	NA
3000000	TR01	CONOCIMIENTO Y SOCIEDAD	33	12	63.64	0	2	10	21
3000000	TR02		16	11	31.25	0	3	8	5
		CONOCIMIENTO Y SOCIEDAD	49	23		0	5	18	26
			100.00	46.94	53.06	0.00	10.20	36.73	53.06

Ver. 02

## ESTADISTICA ESCOLAR

TOTAL DE ALUMNOS EVALUADOS CLASIFICADOS POR DIVISION, CARRERA, UEA, GRUPO, TASA DE ACREDITACION Y ESCALA DE CALIFICACIONES

TRONCO INTERDIVISIONAL DEL TRIMESTRE 220 EN EVALUACION DE RECUPERACION

UNIDAD: XOCHIMILCO

TURNO: VESPERTINO

NIVEL: LICENCIATURA

CLAVE UEA	GRUPO	NOMBRE	Evaluad.	Accredit.	Tasa Rep.	MB	B	S	NA
3000000	TR51	CONOCIMIENTO Y SOCIEDAD	6	5	16.67	0	3	2	1
3000000	TR52		6	4	33.33	0	2	2	2
		CONOCIMIENTO Y SOCIEDAD	12	9		0	5	4	3
			100.00	75.00	25.00	0.00	41.67	33.33	25.00



## TOTAL DE ALUMNOS EVALUADOS CLASIFICADOS POR DIVISION, CARRERA, TASA DE ACREDITACION Y ESCALA DE CALIFICACIONES

## TRONCO DIVISIONAL DEL TRIMESTRE 220 EN EVALUACION DE RECUPERACION

UNIDAD: XOCHIMILCO

NIVEL: LICENCIATURA

DIVISION	NOMBRE DEL PLAN	Evaludad.	Acredit.	Tasa Rep.	MB	B	S	NA
<b>CIENCIAS SOCIALES Y HUMANIDADES</b>								
	LICENCIATURA EN ADMINISTRACION	13	7	46	3	4	0	6
	LICENCIATURA EN COMUNICACION SOCIAL	12	7	42	0	3	4	5
	LICENCIATURA EN ECONOMIA	11	6	45	2	1	3	5
	LICENCIATURA EN PSICOLOGIA	11	4	64	2	1	1	7
	LICENCIATURA EN SOCIOLOGIA	10	2	80	1	0	1	8
	POLITICA Y GESTION SOCIAL	5	5	0	2	2	1	0
	SUB_TOTAL	62	31		10	11	10	31
		100.0	50.0	50.0	16.1	17.7	16.1	50.0
<b>CIENCIAS BIOLÓGICAS Y DE LA SALUD</b>								
	LICENCIATURA EN BIOLOGIA	3	1	67	1	0	0	2
	LICENCIATURA EN ENFERMERIA	4	0	100	0	0	0	4
	LICENCIATURA EN ESTOMATOLOGIA	3	0	100	0	0	0	3
	QUIMICA FARMACEUTICA BIOLÓGICA	9	2	78	1	0	1	7
	LICENCIATURA EN MEDICINA VETERINARIA Y ZOOTEC	10	0	100	0	0	0	10
	LICENCIATURA EN AGRONOMIA	8	1	88	0	0	1	7
	LICENCIATURA EN MEDICINA	4	0	100	0	0	0	4
	LICENCIATURA EN NUTRICION HUMANA	5	2	60	0	0	2	3
	SUB_TOTAL	46	6		2	0	4	40
		100.0	13.0	87.0	4.3	0.0	8.7	87.0
<b>CIENCIAS Y ARTES PARA EL DISEÑO</b>								
	LICENCIATURA EN ARQUITECTURA	9	4	56	0	3	1	5
	LICENCIATURA EN DISEÑO DE LA COMUNICACION GRA	1	1	0	0	0	1	0
	LICENCIATURA EN DISEÑO INDUSTRIAL	4	2	50	0	0	2	2
	LICENCIATURA EN PLANEACION TERRITORIAL	4	2	50	0	0	2	2
	SUB_TOTAL	18	9		0	3	6	9
		100.0	50.0	50.0	0.0	16.7	33.3	50.0
	TOTAL	126	46		12	14	20	80
		100.0	36.5	63.5	9.5	11.1	15.9	63.5

AEEER089

## UNIVERSIDAD AUTONOMA METROPOLITANA

Ver. 02

## ESTADISTICA ESCOLAR

TOTAL DE ALUMNOS EVALUADOS CLASIFICADOS POR TURNO, DIVISION, UEA, GRUPO, TASA DE ACREDITACION Y ESCALA DE CALIFICACIONES

TRONCO DIVISIONAL DEL TRIMESTRE 220 EN EVALUACION DE RECUPERACION

UNIDAD: XOCHIMILCO

DIVISION: CIENCIAS SOCIALES Y HUMANIDADES

NIVEL: LICENCIATURA

TURNO: MATUTINO

CLAVE UEA	GRUPO	NOMBRE	Evaludad.	Accredit.	Tasa Rep.	MB	B	S	NA
3200000	SR01	HISTORIA Y SOCIEDAD	23	11	52.17	3	4	4	12
3200000	SR02		17	15	11.76	6	7	2	2
		HISTORIA Y SOCIEDAD	40	26		9	11	6	14
		CIENCIAS SOCIALES Y HUMANIDADES	40	26		9	11	6	14
			100.0	65.0	35.00	22.5	27.5	15.0	35.0

UNIDAD: KOCHIMILCO

DIVISION: CIENCIAS SOCIALES Y HUMANIDADES

NIVEL: LICENCIATURA

TURNO: VESPERTINO

CLAVE UEA	GRUPO	NOMBRE	Evaluad.	Acredit.	Tasa Rep.	MB	B	S	NA
3200000	SR51	HISTORIA Y SOCIEDAD	10	2	80.00	0	0	2	8
3200000	SR52		12	3	75.00	1	0	2	9
		HISTORIA Y SOCIEDAD	22	5		1	0	4	17
		CIENCIAS SOCIALES Y HUMANIDADES	22	5		1	0	4	17
			100.0	22.7	77.27	4.5	0.0	18.2	77.3

Ver. 02

## ESTADISTICA ESCOLAR

TOTAL DE ALUMNOS EVALUADOS CLASIFICADOS POR TURNO, DIVISION, UEA, GRUPO, TASA DE ACREDITACION Y ESCALA DE CALIFICACIONES

TRONCO DIVISIONAL DEL TRIMESTRE 220 EN EVALUACION DE RECUPERACION

UNIDAD: XOCHIMILCO

DIVISION: CIENCIAS BIOLOGICAS Y DE LA SALUD

NIVEL: LICENCIATURA

TURNO: MATUTINO

CLAVE UEA	GRUPO	NOMBRE	Evaludad.	Acredit.	Tasa Rep.	MB	B	S	NA
3300002	BR01	PROCESOS CELULARES FUNDAMENTALES	28	3	89.29	1	0	2	25
		PROCESOS CELULARES FUNDAMENTALES	28	3		1	0	2	25
3300003	BR01	ENERGIA Y CONSUMO DE SUBSTANCIAS FUNDAMENTALES	10	1	90.00	0	0	1	9
3300003	BR02		1	1	0.00	0	0	1	0
3300003	BR03		1	1	0.00	1	0	0	0
		ENERGIA Y CONSUMO DE SUBSTANCIAS FUNDAMENTALES	12	3		1	0	2	9
		CIENCIAS BIOLOGICAS Y DE LA SALUD	40	6		2	0	4	34
			100.0	15.0	85.00	5.0	0.0	10.0	85.0

UNIDAD: XOCHIMILCO

DIVISION: CIENCIAS BIOLOGICAS Y DE LA SALUD

NIVEL: LICENCIATURA

TURNO: VESPERTINO

CLAVE UEA	GRUPO	NOMBRE	Evaluad.	Accredit.	Tasa Rep.	MB	B	S	NA
3300002	BR51	PROCESOS CELULARES FUNDAMENTALES	4	0	100.00	0	0	0	4
		PROCESOS CELULARES FUNDAMENTALES	4	0		0	0	0	4
3300003	BR51	ENERGIA Y CONSUMO DE SUBSTANCIAS FUNDAMENTALES	2	0	100.00	0	0	0	2
		ENERGIA Y CONSUMO DE SUBSTANCIAS FUNDAMENTALES	2	0		0	0	0	2
		CIENCIAS BIOLOGICAS Y DE LA SALUD	6	0		0	0	0	6
			100.0	0.0	100.00	0.0	0.0	0.0	100.0

Ver. 02

## ESTADISTICA ESCOLAR

TOTAL DE ALUMNOS EVALUADOS CLASIFICADOS POR TURNO, DIVISION, UEA, GRUPO, TASA DE ACREDITACION Y ESCALA DE CALIFICACIONES  
 TRONCO DIVISIONAL DEL TRIMESTRE 220 EN EVALUACION DE RECUPERACION

UNIDAD: XOCHIMILCO

DIVISION: CIENCIAS Y ARTES PARA EL DISENO  
 TURNO: MATUTINO

NIVEL: LICENCIATURA

CLAVE UEA	GRUPO	NOMBRE	Evaludad.	AcREDIT.	Tasa Rep.	MB	B	S	NA
3400000	AR01	INTERACCION CONTEXTO-DISEÑO	2	1	50.00	0	1	0	1
3400000	AR02		2	0	100.00	0	0	0	2
3400000	AR03		1	0	100.00	0	0	0	1
3400000	AR04		3	1	66.67	0	0	1	2
3400000	AR05		2	1	50.00	0	0	1	1
3400000	AR06		3	2	33.33	0	0	2	1
3400000	AR07		2	1	50.00	0	0	1	1
3400000	AR08		1	1	0.00	0	0	1	0
INTERACCION CONTEXTO-DISEÑO			16	7		0	1	6	9
CIENCIAS Y ARTES PARA EL DISENO			16	7		0	1	6	9
			100.0	43.8	56.25	0.0	6.3	37.5	56.3
TOTAL			96	39		11	12	16	57
			100.0	40.6	0.00	11.5	12.5	16.7	59.4

UNIDAD: XOCHIMILCO

DIVISION: CIENCIAS Y ARTES PARA EL DISENO  
TURNO: VESPERTINO

NIVEL: LICENCIATURA

CLAVE UEA	GRUPO	NOMBRE	Evaluad.	Acredit.	Tasa Rep.	MB	B	S	NA
3400000	AR52	INTERACCION CONTEXTO-DISEÑO	1	1	0.00	0	1	0	0
3400000	AR54	INTERACCION CONTEXTO-DISEÑO	1	1	0.00	0	1	0	0
		INTERACCION CONTEXTO-DISEÑO	2	2		0	2	0	0
		CIENCIAS Y ARTES PARA EL DISENO	2	2		0	2	0	0
			100.0	100.0	0.00	0.0	100.0	0.0	0.0
		TOTAL	30	7		1	2	4	23
			100.0	23.3	0.00	3.3	6.7	13.3	76.7

Ver. 02

## ESTADISTICA ESCOLAR

TOTAL DE ALUMNOS EVALUADOS CLASIFICADOS POR DIVISION, CARRERA, TASA DE ACREDITACION Y ESCALA DE CALIFICACIONES  
TRONCO DE CARRERA DEL TRIMESTRE 220 EN EVALUACION DE RECUPERACION

UNIDAD: XOCHIMILCO

NIVEL: LICENCIATURA

DIVISION NOMBRE DEL PLAN	Evaluad.	Acredit.	Tasa Rep.	MB	B	S	NA
<b>CIENCIAS SOCIALES Y HUMANIDADES</b>							
LICENCIATURA EN ADMINISTRACION	157	79	50	4	46	29	78
LICENCIATURA EN COMUNICACION SOCIAL	47	29	38	1	8	20	18
LICENCIATURA EN ECONOMIA	208	102	51	3	60	39	106
LICENCIATURA EN PSICOLOGIA	73	55	25	10	37	8	18
LICENCIATURA EN SOCIOLOGIA	48	30	38	3	11	16	18
POLITICA Y GESTION SOCIAL	120	64	47	9	37	18	56
<hr/>							
SUB_TOTAL	653	359		30	199	130	294
	100.0	55.0	45.0	4.6	30.5	19.9	45.0
<hr/>							
<b>CIENCIAS BIOLÓGICAS Y DE LA SALUD</b>							
LICENCIATURA EN BIOLOGIA	23	9	61	1	3	5	14
LICENCIATURA EN ENFERMERIA	5	1	80	0	0	1	4
LICENCIATURA EN ESTOMATOLOGIA	15	7	53	0	2	5	8
QUIMICA FARMACEUTICA BIOLOGICA	101	29	71	3	4	22	72
LICENCIATURA EN MEDICINA VETERINARIA Y ZOOTEC	18	7	61	0	4	3	11
LICENCIATURA EN AGRONOMIA	37	29	22	1	11	17	8
LICENCIATURA EN MEDICINA	5	0	100	0	0	0	5
LICENCIATURA EN NUTRICION HUMANA	19	11	42	0	3	8	8
<hr/>							
SUB_TOTAL	223	93		5	27	61	130
	100.0	41.7	58.3	2.2	12.1	27.4	58.3
<hr/>							
<b>CIENCIAS Y ARTES PARA EL DISEÑO</b>							
LICENCIATURA EN ARQUITECTURA	173	131	24	19	50	62	42
LICENCIATURA EN DISEÑO DE LA COMUNICACION GRA	92	80	13	35	35	10	12
LICENCIATURA EN DISEÑO INDUSTRIAL	133	95	29	24	45	26	38
LICENCIATURA EN PLANEACION TERRITORIAL	31	17	45	1	11	5	14
<hr/>							
SUB_TOTAL	429	323		79	141	103	106
	100.0	75.3	24.7	18.4	32.9	24.0	24.7
<hr/>							
TOTAL	1305	775		114	367	294	530
	100.0	59.4	40.6	8.7	28.1	22.5	40.6



Ver. 02

## ESTADISTICA ESCOLAR

TOTAL DE ALUMNOS EVALUADOS EN LA DIVISION CIENCIAS SOCIALES Y HUMANIDADES DEL TRIMESTRE 220

CLASIFICADOS POR NIVEL, CARRERA, TASA DE NO ACREDITACION Y ESCALA DE CALIFICACIONES EN EVALUACION DE RECUPERACION

UNIDAD: XOCHIMILCO

NIVEL: LICENCIATURA

NOMBRE DEL PLAN	Evaludad.	Acredit.	Tasa Rep.	MB	B	S	NA
<b>TRONCO INTERDIVISIONAL</b>							
LICENCIATURA EN ADMINISTRACION	4	1	75.0	0	1	0	3
LICENCIATURA EN COMUNICACION SOCIAL	8	4	50.0	0	1	3	4
LICENCIATURA EN ECONOMIA	7	5	28.6	0	4	1	2
LICENCIATURA EN PSICOLOGIA	4	3	25.0	0	2	1	1
LICENCIATURA EN SOCIOLOGIA	5	2	60.0	0	0	2	3
POLITICA Y GESTION SOCIAL	1	1	0.0	0	0	1	0
	29	16		0	8	8	13
	100.0	55.2	44.8	0.0	27.6	27.6	44.8
<b>TRONCO DIVISIONAL</b>							
LICENCIATURA EN ADMINISTRACION	13	7	46.2	3	4	0	6
LICENCIATURA EN COMUNICACION SOCIAL	12	7	41.7	0	3	4	5
LICENCIATURA EN ECONOMIA	11	6	45.5	2	1	3	5
LICENCIATURA EN PSICOLOGIA	11	4	63.6	2	1	1	7
LICENCIATURA EN SOCIOLOGIA	10	2	80.0	1	0	1	8
POLITICA Y GESTION SOCIAL	5	5	0.0	2	2	1	0
	62	31		10	11	10	31
	100.0	50.0	50.0	16.1	17.7	16.1	50.0
<b>TRONCO DE CARRERA</b>							
LICENCIATURA EN ADMINISTRACION	157	79	49.7	4	46	29	78
LICENCIATURA EN COMUNICACION SOCIAL	47	29	38.3	1	8	20	18
LICENCIATURA EN ECONOMIA	208	102	51.0	3	60	39	106
LICENCIATURA EN PSICOLOGIA	73	55	24.7	10	37	8	18
LICENCIATURA EN SOCIOLOGIA	48	30	37.5	3	11	16	18
POLITICA Y GESTION SOCIAL	120	64	46.7	9	37	18	56
	653	359		30	199	130	294
	100.0	55.0	45.0	4.6	30.5	19.9	45.0
	744	406		40	218	148	338
	100.0	54.6	45.4	5.4	29.3	19.9	45.4

## EVALUACIÓN DE RECUPERACIÓN 22/ OTOÑO. DIVISION DE C. S. H. POBLACIÓN EVALUADA, ACREDITADA Y NO ACREDITADA

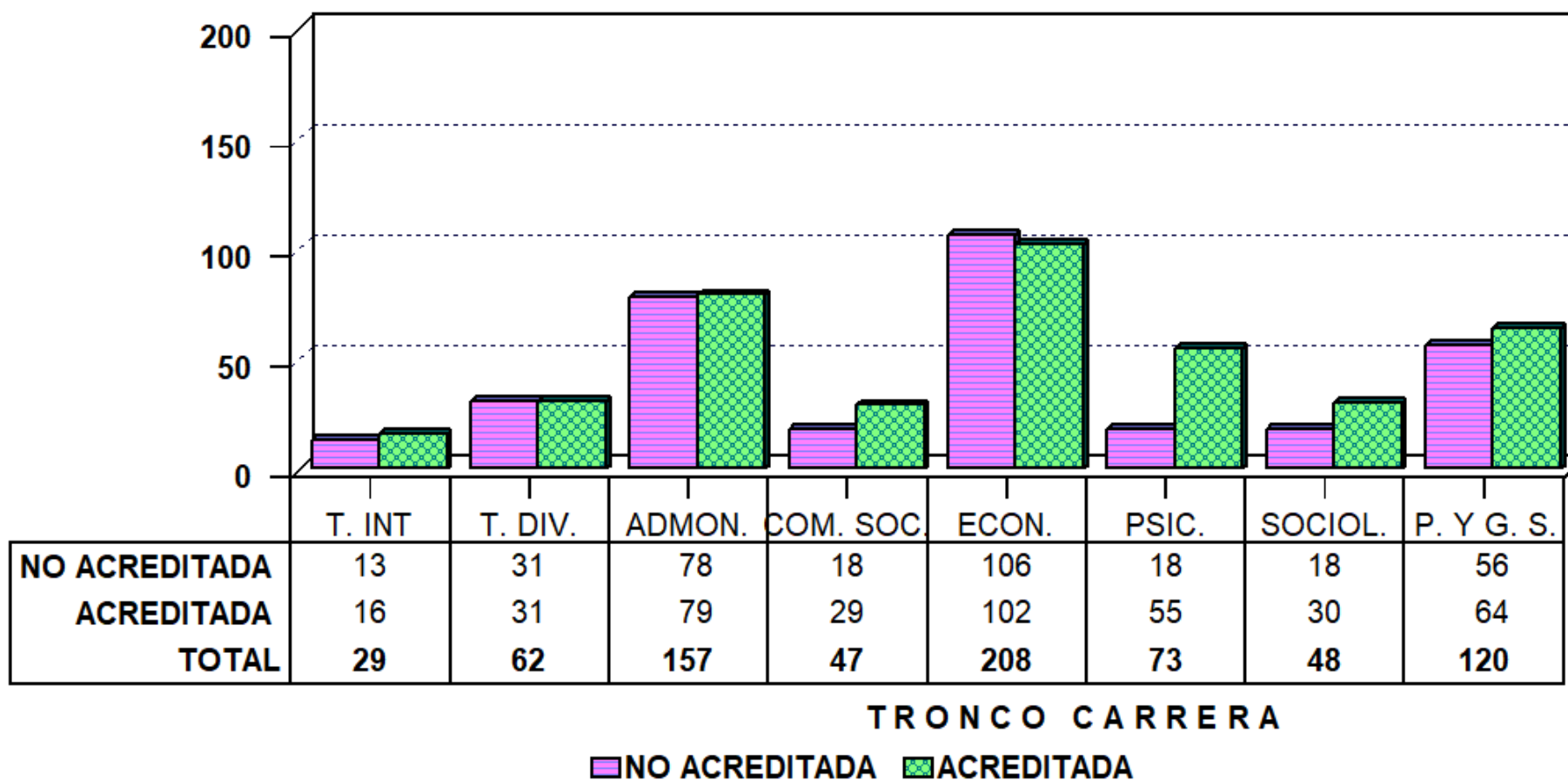

**CLASIFICADA POR TRONCO Y CARRERA**

Ver. 02

ESTADISTICA ESCOLAR

TOTAL DE ALUMNOS EVALUADOS CLASIFICADOS POR DIVISION, CARRERA, UEA, GRUPO, TASA DE ACREDITACION Y ESCALA DE CALIFICACIONES  
**TRONCO DIVISIONAL DEL TRIMESTRE 220 EN EVALUACION DE RECUPERACION**

UNIDAD: XOCHIMILCO

DIVISION: CIENCIAS SOCIALES Y HUMANIDADES

NIVEL: LICENCIATURA

TURNO: MATUTINO

CLAVE UEA	GRUPO	NOMBRE	Evaluad.	Acredit.	Tasa Rep.	MB	B	S	NA
LICENCIATURA EN ADMINISTRACION									
3250001	SR01A	LA ADMINISTRACION: IDENTIDAD Y EVOLUCION	27	10	62.96	0	4	6	17
			27	10		0	4	6	17
			100.00	37.04	62.96	0.00	14.81	22.22	62.96
3250003	SR01A	EL INDIVIDUO, EL GRUPO Y LA ORGANIZACION	12	1	91.67	0	1	0	11
			12	1		0	1	0	11
			100.00	8.33	91.67	0.00	8.33	0.00	91.67
3250004	SR01A	GESTION Y CONTROL DE LAS ORGANIZACIONES	26	14	46.15	3	10	1	12
			26	14		3	10	1	12
			100.00	53.85	46.15	11.54	38.46	3.85	46.15
3250005	SR01A	ESTRATEGIAS EN MERCADOTECNIA	9	7	22.22	0	7	0	2
			9	7		0	7	0	2
			100.00	77.78	22.22	0.00	77.78	0.00	22.22
3250006	SR01A	ESTRATEGIAS FINANCIERAS	1	0	100.00	0	0	0	1
			1	0		0	0	0	1
			100.00	0.00	100.00	0.00	0.00	0.00	100.00
3250007	SR01A	PRODUCCION Y TECNOLOGIA	2	2	0.00	0	1	1	0
			2	2		0	1	1	0
			100.00	100.00	0.00	0.00	50.00	50.00	0.00
3250008	SR01A	SISTEMAS, DECISIONES E INFORMACION	31	22	29.03	0	8	14	9
			31	22		0	8	14	9
			100.00	70.97	29.03	0.00	25.81	45.16	29.03
TOTAL LICENCIATURA EN ADMINISTRACION			108	56	48	3	31	22	52

UNIDAD: KOCHIMILCO

DIVISION: CIENCIAS SOCIALES Y HUMANIDADES

NIVEL: LICENCIATURA

TURNO: VESPERTINO

CLAVE UEA	GRUPO	NOMBRE	Evaludad.	Acredit.	Tasa Rep.	MB	B	S	NA
LICENCIATURA EN ADMINISTRACION									
3250001	SR51A	LA ADMINISTRACION: IDENTIDAD Y EVOLUCION	3	2	33.33	0	0	2	1
			3	2		0	0	2	1
			100.00	66.67	33.33	0.00	0.00	66.67	33.33
3250003	SR51A	EL INDIVIDUO, EL GRUPO Y LA ORGANIZACION	10	5	50.00	0	3	2	5
			10	5		0	3	2	5
			100.00	50.00	50.00	0.00	30.00	20.00	50.00
3250004	SR51A	GESTION Y CONTROL DE LAS ORGANIZACIONES	17	10	41.18	1	8	1	7
			17	10		1	8	1	7
			100.00	58.82	41.18	5.88	47.06	5.88	41.18
3250005	SR51A	ESTRATEGIAS EN MERCADOTECNIA	12	0	100.00	0	0	0	12
			12	0		0	0	0	12
			100.00	0.00	100.00	0.00	0.00	0.00	100.00
3250007	SR51A	PRODUCCION Y TECNOLOGIA	1	0	100.00	0	0	0	1
			1	0		0	0	0	1
			100.00	0.00	100.00	0.00	0.00	0.00	100.00
3250008	SR51A	SISTEMAS, DECISIONES E INFORMACION	2	2	0.00	0	2	0	0
			2	2		0	2	0	0
			100.00	100.00	0.00	0.00	100.00	0.00	0.00
TOTAL LICENCIATURA EN ADMINISTRACION			45	19	58	1	13	5	26

AEEER087

UNIVERSIDAD AUTONOMA METROPOLITANA

Ver. 02

ESTADISTICA ESCOLAR

TOTAL DE ALUMNOS EVALUADOS CLASIFICADOS POR DIVISION, CARRERA, UEA, GRUPO, TASA DE ACREDITACION Y ESCALA DE CALIFICACIONES

**TRONCO DIVISIONAL DEL TRIMESTRE 220 EN EVALUACION DE RECUPERACION**

UNIDAD: XOCHIMILCO

DIVISION: CIENCIAS SOCIALES Y HUMANIDADES

NIVEL: LICENCIATURA

TURNO: MATUTINO

CLAVE UEA	GRUPO	NOMBRE	Evaludad.	Acredit.	Tasa Rep.	MB	B	S	NA
LICENCIATURA EN COMUNICACION SOCIAL									
3230001	SR01C	PROCESOS DE COMUNICACION SOCIAL Y CULTURA-COMUNICACION GRAF.	14	7	50.00	0	1	6	7
			14	7		0	1	6	7
			100.00	50.00	50.00	0.00	7.14	42.86	50.00
3230005	SR01C	CINEMAT. Y PROC. CULT.-PROD. AUDIOVISUAL I	5	1	80.00	0	0	1	4
			5	1		0	0	1	4
			100.00	20.00	80.00	0.00	0.00	20.00	80.00
3230007	SR01CC	INVESTIGACION PARA LA COMUNICACION SOCIAL I	3	1	66.67	0	0	1	2
			3	1		0	0	1	2
			100.00	33.33	66.67	0.00	0.00	33.33	66.67
3230008	SR01CC	INVESTIGACION PARA LA COMUNICACION SOCIAL II	4	4	0.00	1	3	0	0
			4	4		1	3	0	0
			100.00	100.00	0.00	25.00	75.00	0.00	0.00
3230015	SR01C	IDEOLOGIA, PODER Y ESTRATE. DISCUR-PRODUC AUDIOV: FOTOGRAFIA	1	0	100.00	0	0	0	1
			1	0		0	0	0	1
			100.00	0.00	100.00	0.00	0.00	0.00	100.00
3230017	SR01C	MODELOS Y ESTRATEGIAS DE RADIODIFUSION-PRODUCCION SONORA	19	15	21.05	0	4	11	4
			19	15		0	4	11	4
			100.00	78.95	21.05	0.00	21.05	57.89	21.05
TOTAL LICENCIATURA EN COMUNICACION SOCIAL			46	28	39	1	8	19	18

Ver. 02

## ESTADISTICA ESCOLAR

TOTAL DE ALUMNOS EVALUADOS CLASIFICADOS POR DIVISION, CARRERA, UEA, GRUPO, TASA DE ACREDITACION Y ESCALA DE CALIFICACIONES

**TRONCO DIVISIONAL DEL TRIMESTRE 220 EN EVALUACION DE RECUPERACION**

UNIDAD: XOCHIMILCO

DIVISION: CIENCIAS SOCIALES Y HUMANIDADES

NIVEL: LICENCIATURA

TURNO: MATUTINO

CLAVE UEA	GRUPO	NOMBRE	Evaludad.	Accredit.	Tasa Rep.	MB	B	S	NA
LICENCIATURA EN ECONOMIA									
3250010	SR01E	MERCADO Y COMPETENCIA ENTRE CAPITALS	21	7	66.67	0	1	6	14
3250010	SR02E		3	0	100.00	0	0	0	3
3250010	SR03E		6	6	0.00	0	4	2	0
3250010	SR04E		13	2	84.62	0	0	2	11
			43	15		0	5	10	28
			100.00	34.88	65.12	0.00	11.63	23.26	65.12
3250011	SR01E	EL MERCADO Y LA ASIGNACION DE RECURSOS ESCASOS	7	1	85.71	0	1	0	6
			7	1		0	1	0	6
			100.00	14.29	85.71	0.00	14.29	0.00	85.71
3250016	SR01E	LA DINAMICA DE LA ECONOMIA MUNDIAL	12	5	58.33	0	4	1	7
3250016	SR02E		10	10	0.00	0	6	4	0
			22	15		0	10	5	7
			100.00	68.18	31.82	0.00	45.45	22.73	31.82
3250017	SR01E	LA ECONOMIA MUNDIAL Y EL DESARROLLO DE AMERICA LATINA	3	3	0.00	0	3	0	0
3250017	SR02E		12	11	8.33	0	7	4	1
			15	14		0	10	4	1
			100.00	93.33	6.67	0.00	66.67	26.67	6.67
3250020	SR01E	CRISIS Y ESTADO	2	1	50.00	0	0	1	1
			2	1		0	0	1	1
			100.00	50.00	50.00	0.00	0.00	50.00	50.00
3250021	SR01E	MACROECONOMIA Y POLITICA ECONOMICA	2	2	0.00	1	1	0	0
3250021	SR02E		7	5	28.57	1	3	1	2
3250021	SR03E		4	4	0.00	1	3	0	0
			13	11		3	7	1	2
			100.00	84.62	15.38	23.08	53.85	7.69	15.38
TOTAL LICENCIATURA EN ECONOMIA			102	57	44	3	33	21	45

UNIDAD: KOCHIMILCO

DIVISION: CIENCIAS SOCIALES Y HUMANIDADES

NIVEL: LICENCIATURA

TURNO: VESPERTINO

CLAVE UEA	GRUPO	NOMBRE	Evaludad.	Acredit.	Tasa Rep.	MB	B	S	NA
LICENCIATURA EN ECONOMIA									
3250010	SR51E	MERCADO Y COMPETENCIA ENTRE CAPITALES	19	9	52.63	0	7	2	10
3250010	SR52E		10	2	80.00	0	0	2	8
3250010	SR53E		16	5	68.75	0	0	5	11
			45	16		0	7	9	29
			100.00	35.56	64.44	0.00	15.56	20.00	64.44
3250011	SR51E	EL MERCADO Y LA ASIGNACION DE RECURSOS ESCASOS	8	0	100.00	0	0	0	8
3250011	SR52E		6	5	16.67	0	3	2	1
3250011	SR53E		3	1	66.67	0	0	1	2
			17	6		0	3	3	11
			100.00	35.29	64.71	0.00	17.65	17.65	64.71
3250016	SR51E	LA DINAMICA DE LA ECONOMIA MUNDIAL	5	3	40.00	0	3	0	2
			5	3		0	3	0	2
			100.00	60.00	40.00	0.00	60.00	0.00	40.00
3250017	SR51E	LA ECONOMIA MUNDIAL Y EL DESARROLLO DE AMERICA LATINA	4	4	0.00	0	4	0	0
			4	4		0	4	0	0
			100.00	100.00	0.00	0.00	100.00	0.00	0.00
3250020	SR51E	CRISIS Y ESTADO	20	7	65.00	0	7	0	13
			20	7		0	7	0	13
			100.00	35.00	65.00	0.00	35.00	0.00	65.00
3250021	SR51E	MACROECONOMIA Y POLITICA ECONOMICA	13	7	46.15	0	3	4	6
			13	7		0	3	4	6
			100.00	53.85	46.15	0.00	23.08	30.77	46.15
TOTAL LICENCIATURA EN ECONOMIA			104	43	59	0	27	16	61

Ver. 02

## ESTADISTICA ESCOLAR

TOTAL DE ALUMNOS EVALUADOS CLASIFICADOS POR DIVISION, CARRERA, UEA, GRUPO, TASA DE ACREDITACION Y ESCALA DE CALIFICACIONES

**TRONCO DIVISIONAL DEL TRIMESTRE 220 EN EVALUACION DE RECUPERACION**

UNIDAD: XOCHIMILCO

DIVISION: **CIENCIAS SOCIALES Y HUMANIDADES**

NIVEL: LICENCIATURA

TURNO: MATUTINO

CLAVE UEA	GRUPO	NOMBRE	Evaludad.	Acredit.	Tasa Rep.	MB	B	S	NA
LICENCIATURA EN PSICOLOGIA									
3201050	SR01PE	SOCIEDAD, EDUCACION Y APRENDIZAJE I	1	1	0.00	0	1	0	0
			1	1		0	1	0	0
			100.00	100.00	0.00	0.00	100.00	0.00	0.00
3201051	SR01PS	INTERVEN PSICOSOCIAL:GRUPAL INSTIT Y COMUNITARIA I	7	7	0.00	1	5	1	0
			7	7		1	5	1	0
			100.00	100.00	0.00	14.29	71.43	14.29	0.00
3201059	SR01P	INTERVEN PSICOSOCIAL:GRUPAL, INSTIT Y COMUNITA II	1	1	0.00	1	0	0	0
			1	1		1	0	0	0
			100.00	100.00	0.00	100.00	0.00	0.00	0.00
3230010	SR01P	EL SUJETO EN LA HISTORIA DE LA PSICOLOGIA	20	13	35.00	0	11	2	7
			20	13		0	11	2	7
			100.00	65.00	35.00	0.00	55.00	10.00	35.00
3230012	SR01P	DESARROLLO Y SOCIALIZACION II	1	1	0.00	0	0	1	0
			1	1		0	0	1	0
			100.00	100.00	0.00	0.00	0.00	100.00	0.00
3230013	SR01P	CONFLICTO PSIQUICO, SALUD MENTAL Y SOCIEDAD	9	8	11.11	2	4	2	1
			9	8		2	4	2	1
			100.00	88.89	11.11	22.22	44.44	22.22	11.11
3230014	SR01P	SUJETO Y CULTURA	8	2	75.00	0	2	0	6
			8	2		0	2	0	6
			100.00	25.00	75.00	0.00	25.00	0.00	75.00
TOTAL LICENCIATURA EN PSICOLOGIA			47	33	30	4	23	6	14



UNIDAD: KOCHIMILCO

DIVISION: CIENCIAS SOCIALES Y HUMANIDADES

NIVEL: LICENCIATURA

TURNO: VESPERTINO

CLAVE UEA	GRUPO	NOMBRE	Evaludad.	Acredit.	Tasa Rep.	MB	B	S	NA
LICENCIATURA EN PSICOLOGIA									
3201050	SR51PE	SOCIEDAD, EDUCACION Y APRENDIZAJE I	1	1	0.00	0	1	0	0
			1	1		0	1	0	0
			100.00	100.00	0.00	0.00	100.00	0.00	0.00
3201051	SR51PS	INTERVEN PSICOSOCIAL:GRUPAL INSTIT Y COMUNITARIA I	1	0	100.00	0	0	0	1
			1	0		0	0	0	1
			100.00	0.00	100.00	0.00	0.00	0.00	100.00
3201059	SR51P	INTERVEN PSICOSOCIAL:GRUPAL, INSTIT Y COMUNITA II	3	3	0.00	0	3	0	0
3201059	SR51PS		9	9	0.00	0	8	1	0
			12	12		0	11	1	0
			100.00	100.00	0.00	0.00	91.67	8.33	0.00
3230010	SR51P	EL SUJETO EN LA HISTORIA DE LA PSICOLOGIA	1	1	0.00	1	0	0	0
			1	1		1	0	0	0
			100.00	100.00	0.00	100.00	0.00	0.00	0.00
3230012	SR51P	DESARROLLO Y SOCIALIZACION II	2	2	0.00	0	2	0	0
			2	2		0	2	0	0
			100.00	100.00	0.00	0.00	100.00	0.00	0.00
3230013	SR51P	CONFLICTO PSIQUICO, SALUD MENTAL Y SOCIEDAD	1	1	0.00	0	0	1	0
			1	1		0	0	1	0
			100.00	100.00	0.00	0.00	0.00	100.00	0.00
3230014	SR51P	SUJETO Y CULTURA	8	5	37.50	5	0	0	3
			8	5		5	0	0	3
			100.00	62.50	37.50	62.50	0.00	0.00	37.50
TOTAL LICENCIATURA EN PSICOLOGIA			26	22	15	6	14	2	4

AEEER087

UNIVERSIDAD AUTONOMA METROPOLITANA

Ver. 02

ESTADISTICA ESCOLAR

TOTAL DE ALUMNOS EVALUADOS CLASIFICADOS POR DIVISION, CARRERA, UEA, GRUPO, TASA DE ACREDITACION Y ESCALA DE CALIFICACIONES

**TRONCO DIVISIONAL DEL TRIMESTRE 220 EN EVALUACION DE RECUPERACION**

UNIDAD: XOCHIMILCO

DIVISION: **CIENCIAS SOCIALES Y HUMANIDADES**

NIVEL: LICENCIATURA

TURNO: MATUTINO

CLAVE UEA	GRUPO	NOMBRE	Evaluad.	Acredit.	Tasa Rep.	MB	B	S	NA
LICENCIATURA EN SOCIOLOGIA									
3240001	SR01S	ESTRUCTURACION DE LA SOCIEDAD MODERNA	1	1	0.00	0	1	0	0
3240001	SR02S		6	2	66.67	0	2	0	4
			7	3		0	3	0	4
			100.00	42.86	57.14	0.00	42.86	0.00	57.14
3240002	SR03S	ESTRUCTURACION DE LA SOCIEDAD CONTEMPORANEA	1	0	100.00	0	0	0	1
			1	0		0	0	0	1
			100.00	0.00	100.00	0.00	0.00	0.00	100.00
3240004	SR01S	PODER Y PROCESOS POLITICOS	4	2	50.00	1	1	0	2
3240004	SR02S		7	5	28.57	0	0	5	2
3240004	SR03S		2	2	0.00	2	0	0	0
			13	9		3	1	5	4
			100.00	69.23	30.77	23.08	7.69	38.46	30.77
3240005	SR01S	TRABAJO Y ORGANIZACION SOCIAL	1	0	100.00	0	0	0	1
3240005	SR02S		3	2	33.33	0	0	2	1
3240005	SR03S		4	2	50.00	0	2	0	2
			8	4		0	2	2	4
			100.00	50.00	50.00	0.00	25.00	25.00	50.00
3240007	SR02S	EDUCACION Y CULTURA	4	4	0.00	0	1	3	0
			4	4		0	1	3	0
			100.00	100.00	0.00	0.00	25.00	75.00	0.00
TOTAL LICENCIATURA EN SOCIOLOGIA			33	20	39	3	7	10	13

UNIDAD: KOCHIMILCO

DIVISION: CIENCIAS SOCIALES Y HUMANIDADES

NIVEL: LICENCIATURA

TURNO: VESPERTINO

CLAVE UEA	GRUPO	NOMBRE	Evaludad.	Acredit.	Tasa Rep.	MB	B	S	NA
LICENCIATURA EN SOCIOLOGIA									
3240001	SR51S	ESTRUCTURACION DE LA SOCIEDAD MODERNA	2	2	0.00	0	0	2	0
			2	2		0	0	2	0
			100.00	100.00	0.00	0.00	0.00	100.00	0.00
3240002	SR51S	ESTRUCTURACION DE LA SOCIEDAD CONTEMPORANEA	5	1	80.00	0	1	0	4
			5	1		0	1	0	4
			100.00	20.00	80.00	0.00	20.00	0.00	80.00
3240005	SR51S	TRABAJO Y ORGANIZACION SOCIAL	1	1	0.00	0	0	1	0
			1	1		0	0	1	0
			100.00	100.00	0.00	0.00	0.00	100.00	0.00
3240007	SR51S	EDUCACION Y CULTURA	4	3	25.00	0	0	3	1
			4	3		0	0	3	1
			100.00	75.00	25.00	0.00	0.00	75.00	25.00
3240008	SR51S	LA CIUDAD Y SUS ACTORES SOCIALES	1	1	0.00	0	1	0	0
			1	1		0	1	0	0
			100.00	100.00	0.00	0.00	100.00	0.00	0.00
TOTAL LICENCIATURA EN SOCIOLOGIA			13	8	38	0	2	6	5

**TRONCO DIVISIONAL DEL TRIMESTRE 220 EN EVALUACION DE RECUPERACION**

UNIDAD: KOCHIMILCO

DIVISION: **CIENCIAS SOCIALES Y HUMANIDADES**

NIVEL: LICENCIATURA

TURNO: MATUTINO

CLAVE UEA	GRUPO	NOMBRE	Evaludad.	Acredit.	Tasa Rep.	MB	B	S	NA
POLITICA Y GESTION SOCIAL									
3260001	SR01G	ESTRUCTURA SOCIAL	15	5	66.67	0	2	3	10
3260001	SR02G		12	6	50.00	3	2	1	6
3260001	SR03G		1	1	0.00	0	0	1	0
			28	12		3	4	5	16
			100.00	42.86	57.14	10.71	14.29	17.86	57.14
ESTADO Y SOCIEDAD									
3260002	SR01G		10	2	80.00	0	1	1	8
3260002	SR02G		6	0	100.00	0	0	0	6
3260002	SR03G		2	1	50.00	0	0	1	1
			18	3		0	1	2	15
			100.00	16.67	83.33	0.00	5.56	11.11	83.33
GOBIERNO E INSTITUCIONES									
3260004	SR01G		15	10	33.33	0	4	6	5
3260004	SR02G		2	0	100.00	0	0	0	2
3260004	SR03G		6	3	50.00	0	3	0	3
			23	13		0	7	6	10
			100.00	56.52	43.48	0.00	30.43	26.09	43.48
ESTRUCTURA Y PROCESOS DE LA ORGANIZACION									
3260005	SR01G		12	4	66.67	0	4	0	8
3260005	SR02G		9	6	33.33	0	4	2	3
			21	10		0	8	2	11
			100.00	47.62	52.38	0.00	38.10	9.52	52.38
GESTION GUBERNAMENTAL EN MEXICO I									
3260008	SR01G		5	5	0.00	0	5	0	0
3260008	SR02G		1	1	0.00	1	0	0	0
3260008	SR03G		2	2	0.00	1	1	0	0
			8	8		2	6	0	0
			100.00	100.00	0.00	25.00	75.00	0.00	0.00
GESTION GUBERNAMENTAL EN MEXICO II									
3260009	SR01G		13	11	15.38	3	7	1	2
			13	11		3	7	1	2
			100.00	84.62	15.38	23.08	53.85	7.69	15.38
POLITICAS PUBLICAS									
3260014	SR01G		3	2	33.33	0	1	1	1
3260014	SR02G		1	0	100.00	0	0	0	1
3260014	SR03G		1	1	0.00	0	1	0	0
			5	3		0	2	1	2
			100.00	60.00	40.00	0.00	40.00	20.00	40.00
TOTAL POLITICA Y GESTION SOCIAL			116	60	48	8	35	17	56

Ver. 02

## ESTADISTICA ESCOLAR

TOTAL DE ALUMNOS EVALUADOS EN LA DIVISION CIENCIAS BIOLÓGICAS Y DE LA SALUD DEL TRIMESTRE 220

CLASIFICADOS POR NIVEL, CARRERA, TASA DE NO ACREDITACION Y ESCALA DE CALIFICACIONES EN EVALUACION DE RECUPERACION

UNIDAD: XOCHIMILCO

NIVEL: LICENCIATURA

NOMBRE DEL PLAN	Evaludad.	Acredit.	Tasa Rep.	MB	B	S	NA
<b>TRONCO INTERDIVISIONAL</b>							
LICENCIATURA EN BIOLOGIA	2	2	0.0	0	0	2	0
LICENCIATURA EN ESTOMATOLOGIA	1	1	0.0	0	0	1	0
QUIMICA FARMACEUTICA BIOLOGICA	6	2	66.7	0	1	1	4
LICENCIATURA EN MEDICINA VETERINARIA Y ZOOTEC	6	2	66.7	0	0	2	4
LICENCIATURA EN AGRONOMIA	7	4	42.9	0	1	3	3
LICENCIATURA EN MEDICINA	2	1	50.0	0	0	1	1
	24	12		0	2	10	12
	100.0	50.0	50.0	0.0	8.3	41.7	50.0
<b>TRONCO DIVISIONAL</b>							
LICENCIATURA EN BIOLOGIA	3	1	66.7	1	0	0	2
LICENCIATURA EN ENFERMERIA	4	0	100.0	0	0	0	4
LICENCIATURA EN ESTOMATOLOGIA	3	0	100.0	0	0	0	3
QUIMICA FARMACEUTICA BIOLOGICA	9	2	77.8	1	0	1	7
LICENCIATURA EN MEDICINA VETERINARIA Y ZOOTEC	10	0	100.0	0	0	0	10
LICENCIATURA EN AGRONOMIA	8	1	87.5	0	0	1	7
LICENCIATURA EN MEDICINA	4	0	100.0	0	0	0	4
LICENCIATURA EN NUTRICION HUMANA	5	2	60.0	0	0	2	3
	46	6		2	0	4	40
	100.0	13.0	87.0	4.3	0.0	8.7	87.0
<b>TRONCO DE CARRERA</b>							
LICENCIATURA EN BIOLOGIA	23	9	60.9	1	3	5	14
LICENCIATURA EN ENFERMERIA	5	1	80.0	0	0	1	4
LICENCIATURA EN ESTOMATOLOGIA	15	7	53.3	0	2	5	8
QUIMICA FARMACEUTICA BIOLOGICA	101	29	71.3	3	4	22	72
LICENCIATURA EN MEDICINA VETERINARIA Y ZOOTEC	18	7	61.1	0	4	3	11
LICENCIATURA EN AGRONOMIA	37	29	21.6	1	11	17	8
LICENCIATURA EN MEDICINA	5	0	100.0	0	0	0	5
LICENCIATURA EN NUTRICION HUMANA	19	11	42.1	0	3	8	8
	223	93		5	27	61	130
	100.0	41.7	58.3	2.2	12.1	27.4	58.3
	293	111		7	29	75	182
	100.0	37.9	62.1	2.4	9.9	25.6	62.1

## EVALUACIÓN DE RECUPERACIÓN 22/ OTOÑO. DIVISION DE C. B. S. POBLACIÓN EVALUADA, ACREDITADA Y NO ACREDITADA

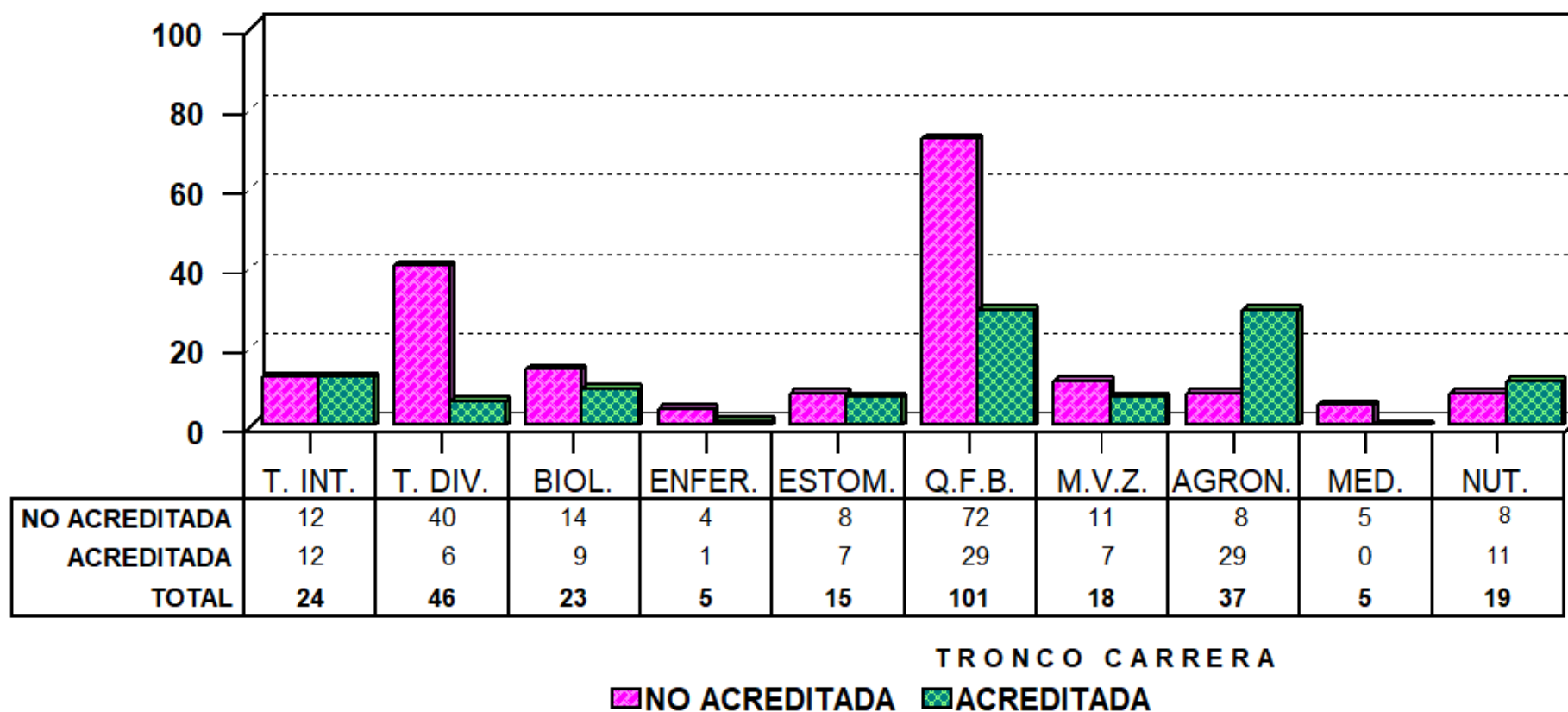

**CLASIFICADA POR TRONCO Y CARRERA**

## TRONCO DIVISIONAL DEL TRIMESTRE 220 EN EVALUACION DE RECUPERACION

UNIDAD: XOCHIMILCO

DIVISION: CIENCIAS BIOLÓGICAS Y DE LA SALUD

NIVEL: LICENCIATURA

TURNO: MATUTINO

CLAVE UEA	GRUPO	NOMBRE	Evaludad.	Acredit.	Tasa Rep.	MB	B	S	NA
LICENCIATURA EN AGRONOMIA									
3340001	BR01A	LA SUSTENTABILIDAD DE LOS SISTEMAS AGRICOLAS	4	3	25.00	0	2	1	1
			4	3	25.00	0	2	1	1
			100.00	75.00	25.00	0.00	50.00	25.00	25.00
3340002	BR01A	INTERACCIONES BIOTICAS EN LOS SISTEMAS AGRICOLAS	3	3	0.00	0	0	3	0
			3	3	0.00	0	0	3	0
			100.00	100.00	0.00	0.00	0.00	100.00	0.00
3340003	BR01A	EL MEDIO FISICO PRODUCTIVO DE LOS SISTEMAS AGRICOLAS	5	2	60.00	0	0	2	3
			5	2	60.00	0	0	2	3
			100.00	40.00	60.00	0.00	0.00	40.00	60.00
3340004	BR01A	SEL. DE ESTR. TECAS. Y SU REL. CON NIV. DE PROD. E IMP. AMB.	6	6	0.00	0	5	1	0
			6	6	0.00	0	5	1	0
			100.00	100.00	0.00	0.00	83.33	16.67	0.00
3340005	BR01A	MANEJO SUSTBLE. DEL POT. PROD. DE LOS GENOT. EN LOS SIST. A.	6	4	33.33	0	3	1	2
			6	4	33.33	0	3	1	2
			100.00	66.67	33.33	0.00	50.00	16.67	33.33
3340006	BR01A	ESTRATEGIAS PARA LA PROTECCION VEGETAL EN LOS SIST. AGRIC.	1	0	100.00	0	0	0	1
			1	0	100.00	0	0	0	1
			100.00	0.00	100.00	0.00	0.00	0.00	100.00
3340007	BR01A	INNOVACION TECNOLOGICA EN LA AGRICULTURA	2	2	0.00	0	1	1	0
			2	2	0.00	0	1	1	0
			100.00	100.00	0.00	0.00	50.00	50.00	0.00
3340008	BR01A	GESTION DE LA CALIDAD E INOCUIDAD DE LOS PRODS. AGRICOLAS	8	7	12.50	0	0	7	1
			8	7	12.50	0	0	7	1
			100.00	87.50	12.50	0.00	0.00	87.50	12.50
3340009	BR01A	GESTION DE LA EMPRESA AGRICOLA	2	2	0.00	1	0	1	0
			2	2	0.00	1	0	1	0
			100.00	100.00	0.00	50.00	0.00	50.00	0.00
TOTAL LICENCIATURA EN AGRONOMIA			37	29	22	1	11	17	8

Ver. 02

ESTADISTICA ESCOLAR

TOTAL DE ALUMNOS EVALUADOS CLASIFICADOS POR DIVISION, CARRERA, UEA, GRUPO, TASA DE ACREDITACION Y ESCALA DE CALIFICACIONES

**TRONCO DIVISIONAL DEL TRIMESTRE 220 EN EVALUACION DE RECUPERACION**

UNIDAD: XOCHIMILCO

DIVISION: CIENCIAS BIOLÓGICAS Y DE LA SALUD

NIVEL: LICENCIATURA

TURNO: MATUTINO

CLAVE UEA	GRUPO	NOMBRE	Evaludad.	Accredit.	Tasa Rep.	MB	B	S	NA
LICENCIATURA EN BIOLOGIA									
3330001	BR01B	BIODIVERSIDAD Y RECURSOS NATURALES	1	0	100.00	0	0	0	1
			1	0		0	0	0	1
			100.00	0.00	100.00	0.00	0.00	0.00	100.00
3330002	BR01B	HISTORIAS DE VIDA	8	4	50.00	0	2	2	4
			8	4		0	2	2	4
			100.00	50.00	50.00	0.00	25.00	25.00	50.00
3330003	BR01B	PLAGAS Y ENFERMEDADES DE UN RECURSO NATURAL	1	0	100.00	0	0	0	1
			1	0		0	0	0	1
			100.00	0.00	100.00	0.00	0.00	0.00	100.00
3330004	BR01B	CICLOS BIOGEOQUIMICOS	7	3	57.14	0	1	2	4
			7	3		0	1	2	4
			100.00	42.86	57.14	0.00	14.29	28.57	57.14
3330006	BR01B	PRODUCCION SECUNDARIA	3	0	100.00	0	0	0	3
			3	0		0	0	0	3
			100.00	0.00	100.00	0.00	0.00	0.00	100.00
3330008	BR01B	ANALISIS DE SISTEMAS ECOLOGICOS	2	2	0.00	1	0	1	0
			2	2		1	0	1	0
			100.00	100.00	0.00	50.00	0.00	50.00	0.00
3330009	BR01B	ANALISIS Y PLANEACION AMBIENTAL	1	0	100.00	0	0	0	1
			1	0		0	0	0	1
			100.00	0.00	100.00	0.00	0.00	0.00	100.00
TOTAL LICENCIATURA EN BIOLOGIA			23	9	61	1	3	5	14



Ver. 02

ESTADISTICA ESCOLAR

TOTAL DE ALUMNOS EVALUADOS CLASIFICADOS POR DIVISION, CARRERA, UEA, GRUPO, TASA DE ACREDITACION Y ESCALA DE CALIFICACIONES

**TRONCO DIVISIONAL DEL TRIMESTRE 220 EN EVALUACION DE RECUPERACION**

UNIDAD: XOCHIMILCO

DIVISION: CIENCIAS BIOLÓGICAS Y DE LA SALUD

NIVEL: LICENCIATURA

TURNO: MATUTINO

CLAVE UEA	GRUPO	NOMBRE	Evaluad.	Acredit.	Tasa Rep.	MB	B	S	NA
LICENCIATURA EN ENFERMERIA									
3350027	BR01E	CUIDADO DE LA SALUD	1	0	100.00	0	0	0	1
			1	0		0	0	0	1
			100.00	0.00	100.00	0.00	0.00	0.00	100.00
3350028	BR01E	CUIDADO DE LA SALUD COMUNITARIA	1	1	0.00	0	0	1	0
			1	1		0	0	1	0
			100.00	100.00	0.00	0.00	0.00	100.00	0.00
3350030	BR01E	CUIDADO DE ENFERMERIA EN LA SEXUALIDAD Y REPRODUCCION	1	0	100.00	0	0	0	1
			1	0		0	0	0	1
			100.00	0.00	100.00	0.00	0.00	0.00	100.00
3350058	BR01E	CUIDADO DE ENFERMERIA EN ADULTO CON TRASTOR. MEDICO-QUIRUR.	2	0	100.00	0	0	0	2
			2	0		0	0	0	2
			100.00	0.00	100.00	0.00	0.00	0.00	100.00
TOTAL LICENCIATURA EN ENFERMERIA			5	1	80	0	0	1	4

Ver. 02

## ESTADISTICA ESCOLAR

TOTAL DE ALUMNOS EVALUADOS CLASIFICADOS POR DIVISION, CARRERA, UEA, GRUPO, TASA DE ACREDITACION Y ESCALA DE CALIFICACIONES

**TRONCO DIVISIONAL DEL TRIMESTRE 220 EN EVALUACION DE RECUPERACION**

UNIDAD: XOCHIMILCO

DIVISION: **CIENCIAS BIOLÓGICAS Y DE LA SALUD**

NIVEL: LICENCIATURA

TURNO: MATUTINO

CLAVE UEA	GRUPO	NOMBRE	Evaluad.	Acredit.	Tasa Rep.	MB	B	S	NA
LICENCIATURA EN ESTOMATOLOGIA									
3350040	BR010	SALUD BUCAL	2	0	100.00	0	0	0	2
			2	0		0	0	0	2
			100.00	0.00	100.00	0.00	0.00	0.00	100.00
3350042	BR010	ANATOMIA Y FISILOGIA EN EL DIAGNOSTICO Y MANEJO CLINICO	3	0	100.00	0	0	0	3
			3	0		0	0	0	3
			100.00	0.00	100.00	0.00	0.00	0.00	100.00
3350044	BR010	DESARROLLO CRANEO-FACIAL DE LA GESTACION A LA ETAPA ESCOLAR	3	1	66.67	0	0	1	2
			3	1		0	0	1	2
			100.00	33.33	66.67	0.00	0.00	33.33	66.67
3350046	BR010	MORBILIDAD DEL APARATO ESTOMATOGNATICO DEL PREESC. Y ESCOLAR	1	0	100.00	0	0	0	1
			1	0		0	0	0	1
			100.00	0.00	100.00	0.00	0.00	0.00	100.00
3350050	BR010	TERAPEUTICA CONSERVADORA DEL ADOLESCENTE AL ADULTO	1	1	0.00	0	0	1	0
			1	1		0	0	1	0
			100.00	100.00	0.00	0.00	0.00	100.00	0.00
3350054	BR010	SALUD BUCAL Y TERAPEUTICA INTEGRAL DEL ADOLESCENTE AL ADULTO	3	3	0.00	0	2	1	0
			3	3		0	2	1	0
			100.00	100.00	0.00	0.00	66.67	33.33	0.00
TOTAL LICENCIATURA EN ESTOMATOLOGIA			13	5	62	0	2	3	8

UNIDAD: KOCHIMILCO

DIVISION: **CIENCIAS BIOLÓGICAS Y DE LA SALUD**

NIVEL: LICENCIATURA

TURNO: VESPERTINO

CLAVE UEA	GRUPO	NOMBRE	Evaludad.	Acredit.	Tasa Rep.	MB	B	S	NA
LICENCIATURA EN ESTOMATOLOGIA									
3350054	BR510	SALUD BUCAL Y TERAPEUTICA INTEGRAL DEL ADOLESCENTE AL ADULTO	2	2	0.00	0	0	2	0
			2	2		0	0	2	0
			100.00	100.00	0.00	0.00	0.00	100.00	0.00
TOTAL LICENCIATURA EN ESTOMATOLOGIA			2	2	0	0	0	2	0

Ver. 02

ESTADISTICA ESCOLAR

TOTAL DE ALUMNOS EVALUADOS CLASIFICADOS POR DIVISION, CARRERA, UEA, GRUPO, TASA DE ACREDITACION Y ESCALA DE CALIFICACIONES

**TRONCO DIVISIONAL DEL TRIMESTRE 220 EN EVALUACION DE RECUPERACION**

UNIDAD: XOCHIMILCO

DIVISION: CIENCIAS BIOLÓGICAS Y DE LA SALUD

NIVEL: LICENCIATURA

TURNO: MATUTINO

CLAVE UEA	GRUPO	NOMBRE	Evaludad.	Accredit.	Tasa Rep.	MB	B	S	NA
LICENCIATURA EN MEDICINA									
3350061	BR01MF	INTRODUCCION A LA MEDICINA: FARMACOLOGIA	2	0	100.00	0	0	0	2
			2	0		0	0	0	2
			100.00	0.00	100.00	0.00	0.00	0.00	100.00
3350074	BR01MM	INTRODUCCION A LA MEDICINA: MORFOFISIOLOGIA I	1	0	100.00	0	0	0	1
			1	0		0	0	0	1
			100.00	0.00	100.00	0.00	0.00	0.00	100.00
3350075	BR01MM	INTRODUCCION A LA MEDICINA: MORFOFISIOLOGIA II	2	0	100.00	0	0	0	2
			2	0		0	0	0	2
			100.00	0.00	100.00	0.00	0.00	0.00	100.00
TOTAL LICENCIATURA EN MEDICINA			5	0	100	0	0	0	5

Ver. 02

## ESTADISTICA ESCOLAR

TOTAL DE ALUMNOS EVALUADOS CLASIFICADOS POR DIVISION, CARRERA, UEA, GRUPO, TASA DE ACREDITACION Y ESCALA DE CALIFICACIONES

**TRONCO DIVISIONAL DEL TRIMESTRE 220 EN EVALUACION DE RECUPERACION**

UNIDAD: XOCHIMILCO

DIVISION: **CIENCIAS BIOLÓGICAS Y DE LA SALUD**

NIVEL: LICENCIATURA

TURNO: MATUTINO

CLAVE UEA	GRUPO	NOMBRE	Evaluad.	Acredit.	Tasa Rep.	MB	B	S	NA
LICENCIATURA EN MEDICINA VETERINARIA Y ZOOTEC									
3340011	BR01V	PROCEDIMIENTOS FUNDAMENTALES DE BIOESTADISTICA	3	1	66.67	0	1	0	2
			3	1		0	1	0	2
			100.00	33.33	66.67	0.00	33.33	0.00	66.67
3340012	BR01V	CARACTERIZACION Y VALORACION MORFOFUNCIONAL DEL ANIMAL SANO	3	3	0.00	0	2	1	0
			3	3		0	2	1	0
			100.00	100.00	0.00	0.00	66.67	33.33	0.00
3340013	BR01V	MANEJO NUTRICIONAL Y ALIMENTARIO DE LOS ANIMALES	2	1	50.00	0	0	1	1
			2	1		0	0	1	1
			100.00	50.00	50.00	0.00	0.00	50.00	50.00
3340014	BR01V	PRESERVACION DEL BIENESTAR ANIMAL / MANEJO FAUNA SILVESTRE	2	0	100.00	0	0	0	2
			2	0		0	0	0	2
			100.00	0.00	100.00	0.00	0.00	0.00	100.00
3340016	BR01V	DIAGNOSTICO CLINICO E IMAGENOLOGIA	1	0	100.00	0	0	0	1
			1	0		0	0	0	1
			100.00	0.00	100.00	0.00	0.00	0.00	100.00
3340017	BR01V	PRESCRIPCION MEDICAMEN. PARA USO VETERIN. Y PROTOC. DE INMUN	1	0	100.00	0	0	0	1
3340017	BR02V		1	0	100.00	0	0	0	1
			2	0		0	0	0	2
			100.00	0.00	100.00	0.00	0.00	0.00	100.00
3340018	BR01V	CLINICA DE ENFERMEDADES SISTEMICAS Y TOXICOLOGICAS	1	0	100.00	0	0	0	1
			1	0		0	0	0	1
			100.00	0.00	100.00	0.00	0.00	0.00	100.00
3340020	BR01V	ENFERMED. INFECC. Y PARASIT. Y SU IMPORTAN. PARA SALUD PUB.	1	1	0.00	0	0	1	0
			1	1		0	0	1	0
			100.00	100.00	0.00	0.00	0.00	100.00	0.00
3340022	BR01V	SISTEMAS DE PRODUCCION ANIMAL	2	1	50.00	0	1	0	1
			2	1		0	1	0	1
			100.00	50.00	50.00	0.00	50.00	0.00	50.00

Ver. 02

ESTADISTICA ESCOLAR

TOTAL DE ALUMNOS EVALUADOS CLASIFICADOS POR DIVISION, CARRERA, UEA, GRUPO, TASA DE ACREDITACION Y ESCALA DE CALIFICACIONES

**TRONCO DIVISIONAL DEL TRIMESTRE 220 EN EVALUACION DE RECUPERACION**

UNIDAD: XOCHIMILCO

DIVISION: **CIENCIAS BIOLÓGICAS Y DE LA SALUD**

NIVEL: LICENCIATURA

TURNO: MATUTINO

CLAVE UEA	GRUPO	NOMBRE	Evaludad.	Acredit.	Tasa Rep.	MB	B	S	NA
3340023	BR01V	GESTION DE LA EFICIENCIA REPRODUCTIVA Y GENETICA	1	0	100.00	0	0	0	1
			1	0		0	0	0	1
			100.00	0.00	100.00	0.00	0.00	0.00	100.00
TOTAL LICENCIATURA EN MEDICINA VETERINARIA Y ZOOTEC			18	7	61	0	4	3	11

TOTAL DE ALUMNOS EVALUADOS CLASIFICADOS POR DIVISION, CARRERA, UEA, GRUPO, TASA DE ACREDITACION Y ESCALA DE CALIFICACIONES

**TRONCO DIVISIONAL DEL TRIMESTRE 220 EN EVALUACION DE RECUPERACION**

UNIDAD: XOCHIMILCO

DIVISION: CIENCIAS BIOLÓGICAS Y DE LA SALUD

NIVEL: LICENCIATURA

TURNO: MATUTINO

CLAVE UEA	GRUPO	NOMBRE	Evaludad.	Acredit.	Tasa Rep.	MB	B	S	NA
LICENCIATURA EN NUTRICION HUMANA									
3350017	BR01N	ALIMENTACION DEL INDIVIDUO SANO	4	0	100.00	0	0	0	4
			4	0		0	0	0	4
			100.00	0.00	100.00	0.00	0.00	0.00	100.00
3350019	BR01N	NUTRICION, GENERO Y SALUD REPRODUCTIVA	2	1	50.00	0	0	1	1
			2	1		0	0	1	1
			100.00	50.00	50.00	0.00	0.00	50.00	50.00
3350020	BR01N	NUTRICION EN LAS ETAPAS TEMPRANAS DE LA VIDA	5	4	20.00	0	1	3	1
			5	4		0	1	3	1
			100.00	80.00	20.00	0.00	20.00	60.00	20.00
3350021	BR01N	NUTRICION, CRECIM. Y DESARR. EN LA ETAPA ESC. Y ADOLESCENTE	6	5	16.67	0	1	4	1
			6	5		0	1	4	1
			100.00	83.33	16.67	0.00	16.67	66.67	16.67
3350022	BR01N	NUTRICION Y SALUD DE LA POBLACION ADULTA	1	0	100.00	0	0	0	1
			1	0		0	0	0	1
			100.00	0.00	100.00	0.00	0.00	0.00	100.00
3350024	BR01N	POLIT. ALIMENTARIAS Y PROGRAMAS DE ALIMENTACION Y NUTRICION	1	1	0.00	0	1	0	0
			1	1		0	1	0	0
			100.00	100.00	0.00	0.00	100.00	0.00	0.00
TOTAL LICENCIATURA EN NUTRICION HUMANA			19	11	42	0	3	8	8

UNIDAD: KOCHIMILCO

DIVISION: CIENCIAS BIOLÓGICAS Y DE LA SALUD

NIVEL: LICENCIATURA

TURNO: MATUTINO

CLAVE UEA	GRUPO	NOMBRE	Evaludad.	Acredit.	Tasa Rep.	MB	B	S	NA
QUIMICA FARMACEUTICA BIOLÓGICA									
3360010	BR01QE	ESTADISTICA	6	2	66.67	1	1	0	4
			6	2		1	1	0	4
			100.00	33.33	66.67	16.67	16.67	0.00	66.67
3360015	BR01Q	EVAL. DE MATERIAS PRIMAS PARA LA PRODUC. DE MEDICAMENTOS	4	3	25.00	0	0	3	1
			4	3		0	0	3	1
			100.00	75.00	25.00	0.00	0.00	75.00	25.00
3360016	BR01Q	LOS FARMACOS COMO MODIFICADORES DE FUNCIONES BIOLÓGICAS	10	3	70.00	0	1	2	7
			10	3		0	1	2	7
			100.00	30.00	70.00	0.00	10.00	20.00	70.00
3360018	BR01Q	EVALUACION DE LA CALIDAD DE LOS MEDICAMENTOS	8	0	100.00	0	0	0	8
			8	0		0	0	0	8
			100.00	0.00	100.00	0.00	0.00	0.00	100.00
3360020	BR01Q	OBTENCION DE METABOLITOS DE INTERES INDUSTRIAL PARA LA SALUD	5	0	100.00	0	0	0	5
			5	0		0	0	0	5
			100.00	0.00	100.00	0.00	0.00	0.00	100.00
3360026	BR01QM	MATEMATICAS	6	3	50.00	0	2	1	3
			6	3		0	2	1	3
			100.00	50.00	50.00	0.00	33.33	16.67	50.00
3360027	BR01QQ	QUIMICA	3	0	100.00	0	0	0	3
			3	0		0	0	0	3
			100.00	0.00	100.00	0.00	0.00	0.00	100.00
3360028	BR01Q	SINTESIS Y REACTIVIDAD DE LOS COMPUESTOS ORGANICOS	7	0	100.00	0	0	0	7
			7	0		0	0	0	7
			100.00	0.00	100.00	0.00	0.00	0.00	100.00
3360029	BR01Q	OBTENCION DE COMPUESTOS ORGANICOS DE INTERES FARMACEUTICO	6	1	83.33	0	0	1	5
			6	1		0	0	1	5
			100.00	16.67	83.33	0.00	0.00	16.67	83.33
3360030	BR01Q	DISEÑO Y OBTENCION DE MEDICAMENTOS DE CALIDAD	1	1	0.00	0	0	1	0
			1	1		0	0	1	0
			100.00	100.00	0.00	0.00	0.00	100.00	0.00
TOTAL QUIMICA FARMACEUTICA BIOLÓGICA			56	13	77	1	4	8	43



UNIDAD: KOCHIMILCO

DIVISION: CIENCIAS BIOLÓGICAS Y DE LA SALUD

NIVEL: LICENCIATURA

TURNO: VESPERTINO

CLAVE UEA	GRUPO	NOMBRE	Evaludad.	Acredit.	Tasa Rep.	MB	B	S	NA
QUIMICA FARMACEUTICA BIOLÓGICA									
3360010	BR51QE	ESTADISTICA	3	1	66.67	1	0	0	2
			3	1		1	0	0	2
			100.00	33.33	66.67	33.33	0.00	0.00	66.67
3360015	BR51Q	EVAL. DE MATERIAS PRIMAS PARA LA PRODUC. DE MEDICAMENTOS	10	5	50.00	0	0	5	5
			10	5		0	0	5	5
			100.00	50.00	50.00	0.00	0.00	50.00	50.00
3360020	BR51Q	OBTENCION DE METABOLITOS DE INTERES INDUSTRIAL PARA LA SALUD	1	0	100.00	0	0	0	1
			1	0		0	0	0	1
			100.00	0.00	100.00	0.00	0.00	0.00	100.00
3360026	BR51QM	MATEMATICAS	8	0	100.00	0	0	0	8
			8	0		0	0	0	8
			100.00	0.00	100.00	0.00	0.00	0.00	100.00
3360027	BR51QQ	QUIMICA	3	1	66.67	0	0	1	2
			3	1		0	0	1	2
			100.00	33.33	66.67	0.00	0.00	33.33	66.67
3360028	BR51Q	SINTESIS Y REACTIVIDAD DE LOS COMPUESTOS ORGANICOS	6	0	100.00	0	0	0	6
			6	0		0	0	0	6
			100.00	0.00	100.00	0.00	0.00	0.00	100.00
3360029	BR51Q	OBTENCION DE COMPUESTOS ORGANICOS DE INTERES FARMACEUTICO	2	0	100.00	0	0	0	2
			2	0		0	0	0	2
			100.00	0.00	100.00	0.00	0.00	0.00	100.00
3360030	BR51Q	DISEÑO Y OBTENCION DE MEDICAMENTOS DE CALIDAD	11	8	27.27	0	0	8	3
			11	8		0	0	8	3
			100.00	72.73	27.27	0.00	0.00	72.73	27.27
TOTAL QUIMICA FARMACEUTICA BIOLÓGICA			44	15	66	1	0	14	29

Ver. 02

## ESTADISTICA ESCOLAR

TOTAL DE ALUMNOS EVALUADOS EN LA DIVISION CIENCIAS Y ARTES PARA EL DISENO DEL TRIMESTRE 220

CLASIFICADOS POR NIVEL, CARRERA, TASA DE NO ACREDITACION Y ESCALA DE CALIFICACIONES EN EVALUACION DE RECUPERACION

UNIDAD: XOCHIMILCO

NIVEL: LICENCIATURA

NOMBRE DEL PLAN	Evaludad.	Accredit.	Tasa Rep.	MB	B	S	NA
<b>TRONCO INTERDIVISIONAL</b>							
LICENCIATURA EN ARQUITECTURA	4	1	75.0	0	0	1	3
LICENCIATURA EN DISEÑO DE LA COMUNICACION GRA	3	2	33.3	0	0	2	1
LICENCIATURA EN PLANEACION TERRITORIAL	2	2	0.0	0	1	1	0
	9	5		0	1	4	4
	100.0	55.6	44.4	0.0	11.1	44.4	44.4
<b>TRONCO DIVISIONAL</b>							
LICENCIATURA EN ARQUITECTURA	9	4	55.6	0	3	1	5
LICENCIATURA EN DISEÑO DE LA COMUNICACION GRA	1	1	0.0	0	0	1	0
LICENCIATURA EN DISEÑO INDUSTRIAL	4	2	50.0	0	0	2	2
LICENCIATURA EN PLANEACION TERRITORIAL	4	2	50.0	0	0	2	2
	18	9		0	3	6	9
	100.0	50.0	50.0	0.0	16.7	33.3	50.0
<b>TRONCO DE CARRERA</b>							
LICENCIATURA EN ARQUITECTURA	173	131	24.3	19	50	62	42
LICENCIATURA EN DISEÑO DE LA COMUNICACION GRA	92	80	13.0	35	35	10	12
LICENCIATURA EN DISEÑO INDUSTRIAL	133	95	28.6	24	45	26	38
LICENCIATURA EN PLANEACION TERRITORIAL	31	17	45.2	1	11	5	14
	429	323		79	141	103	106
	100.0	75.3	24.7	18.4	32.9	24.0	24.7
	456	337		79	145	113	119
	100.0	73.9	26.1	17.3	31.8	24.8	26.1

## EVALUACION DE RECUPERACION 22/ OTOÑO. DIVISION DE C. A. D. POBLACIÓN EVALUADA, ACREDITADA Y NO ACREDITADA

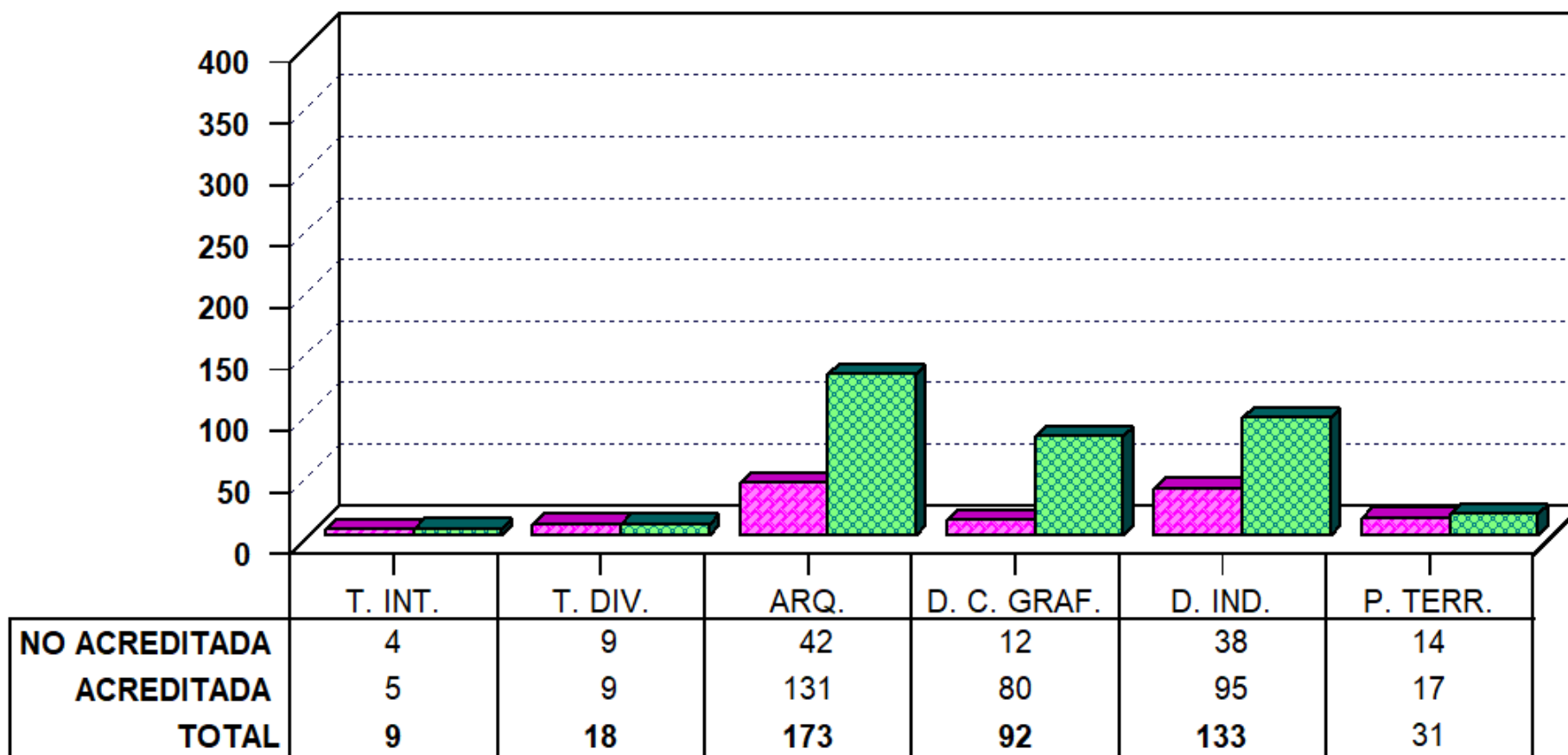

**TRONCO CARRERA**

■ NO ACREDITADA    ■ ACREDITADA

**CLASIFICADA POR TRONCO Y CARRERA**

TOTAL DE ALUMNOS EVALUADOS CLASIFICADOS POR DIVISION, CARRERA, UEA, GRUPO, TASA DE ACREDITACION Y ESCALA DE CALIFICACIONES

**TRONCO DIVISIONAL DEL TRIMESTRE 220 EN EVALUACION DE RECUPERACION**

UNIDAD: XOCHIMILCO

DIVISION: CIENCIAS Y ARTES PARA EL DISENO

NIVEL: LICENCIATURA

TURNO: MATUTINO

CLAVE UEA	GRUPO	NOMBRE	Evaluad.	Acredit.	Tasa Rep.	MB	B	S	NA
LICENCIATURA EN ARQUITECTURA									
3400002	AR01A	HOMBRE Y ESPACIO ARQUITECTONICO	7	6	14.29	1	1	4	1
3400002	AR02A		10	8	20.00	2	1	5	2
3400002	AR03A		8	8	0.00	0	2	6	0
			25	22		3	4	15	3
			100.00	88.00	12.00	12.00	16.00	60.00	12.00
3400006	AR01A	ARQUITECTURA, MEDIO AMBIENTE Y SOCIEDAD	17	14	17.65	2	7	5	3
3400006	AR02A		5	1	80.00	0	0	1	4
3400006	AR03A		8	4	50.00	0	3	1	4
3400006	AR04A		16	12	25.00	4	6	2	4
			46	31		6	16	9	15
			100.00	67.39	32.61	13.04	34.78	19.57	32.61
3400014	AR01A	MATERIALIZACION DE LA ARQUITECTURA I	1	1	0.00	0	1	0	0
3400014	AR02A		3	2	33.33	1	1	0	1
			4	3		1	2	0	1
			100.00	75.00	25.00	25.00	50.00	0.00	25.00
3400022	AR01A	PROCESO INTEGRAL DE PRODUC DE ESP ARQUITECTONICOS	3	3	0.00	2	0	1	0
3400022	AR02A		1	1	0.00	0	1	0	0
3400022	AR03A		1	1	0.00	0	1	0	0
			5	5		2	2	1	0
			100.00	100.00	0.00	40.00	40.00	20.00	0.00
3400026	AR01A	DESARROLLO DE ESPACIOS ARQUITECTONICOS I	3	3	0.00	0	3	0	0
			3	3		0	3	0	0
			100.00	100.00	0.00	0.00	100.00	0.00	0.00
3400030	AR02A	DESARROLLO DE ESPACIOS ARQUITECTONICOS II	9	9	0.00	0	7	2	0
			9	9		0	7	2	0
			100.00	100.00	0.00	0.00	77.78	22.22	0.00
TOTAL LICENCIATURA EN ARQUITECTURA			92	73	21	12	34	27	19

UNIDAD: KOCHIMILCO

DIVISION: CIENCIAS Y ARTES PARA EL DISEÑO

NIVEL: LICENCIATURA

TURNO: VESPERTINO

CLAVE UEA	GRUPO	NOMBRE	Evaludad.	Acredit.	Tasa Rep.	MB	B	S	NA
LICENCIATURA EN ARQUITECTURA									
3400002	AR52A	HOMBRE Y ESPACIO ARQUITECTONICO	6	4	33.33	0	3	1	2
			6	4		0	3	1	2
			100.00	66.67	33.33	0.00	50.00	16.67	33.33
3400006	AR51A	ARQUITECTURA, MEDIO AMBIENTE Y SOCIEDAD	9	8	11.11	4	2	2	1
3400006	AR52A		8	0	100.00	0	0	0	8
			17	8		4	2	2	9
			100.00	47.06	52.94	23.53	11.76	11.76	52.94
3400014	AR51A	MATERIALIZACION DE LA ARQUITECTURA I	3	3	0.00	0	1	2	0
3400014	AR52A		8	5	37.50	0	1	4	3
			11	8		0	2	6	3
			100.00	72.73	27.27	0.00	18.18	54.55	27.27
3400022	AR51A	PROCESO INTEGRAL DE PRODUC DE ESP	10	5	50.00	0	2	3	5
3400022	AR52A	ARQUITECTONICOS	17	14	17.65	0	5	9	3
			27	19		0	7	12	8
			100.00	70.37	29.63	0.00	25.93	44.44	29.63
3400026	AR51A	DESARROLLO DE ESPACIOS ARQUITECTONICOS I	15	14	6.67	0	0	14	1
			15	14		0	0	14	1
			100.00	93.33	6.67	0.00	0.00	93.33	6.67
3400030	AR51A	DESARROLLO DE ESPACIOS ARQUITECTONICOS II	5	5	0.00	3	2	0	0
			5	5		3	2	0	0
			100.00	100.00	0.00	60.00	40.00	0.00	0.00
TOTAL LICENCIATURA EN ARQUITECTURA			81	58	28	7	16	35	23

Ver. 02

## ESTADISTICA ESCOLAR

TOTAL DE ALUMNOS EVALUADOS CLASIFICADOS POR DIVISION, CARRERA, UEA, GRUPO, TASA DE ACREDITACION Y ESCALA DE CALIFICACIONES

**TRONCO DIVISIONAL DEL TRIMESTRE 220 EN EVALUACION DE RECUPERACION**

UNIDAD: XOCHIMILCO

DIVISION: CIENCIAS Y ARTES PARA EL DISENO

NIVEL: LICENCIATURA

TURNO: MATUTINO

CLAVE UEA	GRUPO	NOMBRE	Evaluad.	Acredit.	Tasa Rep.	MB	B	S	NA
LICENCIATURA EN DISEÑO DE LA COMUNICACION GRA									
3400004	AR01G	HOMBRE Y COMUNICACION GRAFICA	9	4	55.56	0	0	4	5
3400004	AR02G		5	5	0.00	4	1	0	0
			14	9		4	1	4	5
			100.00	64.29	35.71	28.57	7.14	28.57	35.71
3400008	AR01G	COMUNICACION, MEDIO AMBIENTE Y SOCIEDAD	8	5	37.50	1	3	1	3
3400008	AR02G		7	7	0.00	1	5	1	0
			15	12		2	8	2	3
			100.00	80.00	20.00	13.33	53.33	13.33	20.00
3400038	AR01G	LENGUAJE DE LA COMUNICACION GRAFICA I	3	3	0.00	1	2	0	0
			3	3		1	2	0	0
			100.00	100.00	0.00	33.33	66.67	0.00	0.00
3400039	AR01G	LENGUAJE DE LA COMUNICACION GRAFICA II	12	11	8.33	4	6	1	1
3400039	AR02G		16	16	0.00	7	8	1	0
			28	27		11	14	2	1
			100.00	96.43	3.57	39.29	50.00	7.14	3.57
3400041	AR01G	DESARROLLO DE LA COMUNICACION GRAFICA I	3	3	0.00	3	0	0	0
3400041	AR02G		4	3	25.00	2	1	0	1
3400041	AR03G		2	2	0.00	0	2	0	0
			9	8		5	3	0	1
			100.00	88.89	11.11	55.56	33.33	0.00	11.11
3400042	AR01G	DESARROLLO DE LA COMUNICACION GRAFICA II	7	7	0.00	4	3	0	0
3400042	AR02G		10	8	20.00	7	1	0	2
3400042	AR03G		2	2	0.00	0	2	0	0
			19	17		11	6	0	2
			100.00	89.47	10.53	57.89	31.58	0.00	10.53
TOTAL LICENCIATURA EN DISEÑO DE LA COMUNICACION GRA			88	76	14	34	34	8	12

Ver. 02

## ESTADISTICA ESCOLAR

TOTAL DE ALUMNOS EVALUADOS CLASIFICADOS POR DIVISION, CARRERA, UEA, GRUPO, TASA DE ACREDITACION Y ESCALA DE CALIFICACIONES

**TRONCO DIVISIONAL DEL TRIMESTRE 220 EN EVALUACION DE RECUPERACION**

UNIDAD: XOCHIMILCO

DIVISION: CIENCIAS Y ARTES PARA EL DISENO

NIVEL: LICENCIATURA

TURNO: MATUTINO

CLAVE UEA	GRUPO	NOMBRE	Evaluad.	Acredit.	Tasa Rep.	MB	B	S	NA
LICENCIATURA EN DISEÑO INDUSTRIAL									
3400062	AR01I	DISEÑO Y PRODUCCION A BAJA ESCALA	9	7	22.22	1	4	2	2
3400062	AR02I		10	6	40.00	0	3	3	4
3400062	AR03I		12	11	8.33	0	8	3	1
3400062	AR04I		6	4	33.33	1	2	1	2
3400062	AR05I		10	6	40.00	0	0	6	4
			47	34		2	17	15	13
			100.00	72.34	27.66	4.26	36.17	31.91	27.66
3400063	AR01I	DISEÑO Y MANUFACTURA	24	11	54.17	4	5	2	13
			24	11		4	5	2	13
			100.00	45.83	54.17	16.67	20.83	8.33	54.17
3400065	AR02I	DISEÑO Y PRODUCCION RACIONALIZADA	13	12	7.69	10	2	0	1
			13	12		10	2	0	1
			100.00	92.31	7.69	76.92	15.38	0.00	7.69
3400066	AR01I	DISEÑO Y PRODUCCION FLEXIBLE	3	2	33.33	1	0	1	1
3400066	AR02I		13	11	15.38	1	8	2	2
			16	13		2	8	3	3
			100.00	81.25	18.75	12.50	50.00	18.75	18.75
3400068	AR01I	DISEÑO ESTRATEGICO I	11	10	9.09	1	4	5	1
3400068	AR02I		6	6	0.00	1	5	0	0
			17	16		2	9	5	1
			100.00	94.12	5.88	11.76	52.94	29.41	5.88
3400069	AR01I	DISEÑO ESTRATEGICO II	7	3	57.14	1	1	1	4
3400069	AR02I		8	5	37.50	3	2	0	3
			15	8		4	3	1	7
			100.00	53.33	46.67	26.67	20.00	6.67	46.67
TOTAL LICENCIATURA EN DISEÑO INDUSTRIAL			132	94	29	24	44	26	38

Ver. 02

## ESTADISTICA ESCOLAR

TOTAL DE ALUMNOS EVALUADOS CLASIFICADOS POR DIVISION, CARRERA, UEA, GRUPO, TASA DE ACREDITACION Y ESCALA DE CALIFICACIONES

**TRONCO DIVISIONAL DEL TRIMESTRE 220 EN EVALUACION DE RECUPERACION**

UNIDAD: XOCHIMILCO

DIVISION: **CIENCIAS Y ARTES PARA EL DISENO**

NIVEL: LICENCIATURA

TURNO: MATUTINO

CLAVE UEA	GRUPO	NOMBRE	Evaluad.	Acredit.	Tasa Rep.	MB	B	S	NA
LICENCIATURA EN PLANEACION TERRITORIAL									
3400072	AR01P	SISTEMAS URBANO REGIONALES	8	3	62.50	0	1	2	5
3400072	AR02P		1	1	0.00	0	1	0	0
			9	4		0	2	2	5
			100.00	44.44	55.56	0.00	22.22	22.22	55.56
3400074	AR01P	TERRIT. PARA PROD., INTERCAMBIO Y CIRCUL. DE BIENES Y SERV.	5	4	20.00	0	4	0	1
3400074	AR02P		1	1	0.00	0	0	1	0
			6	5		0	4	1	1
			100.00	83.33	16.67	0.00	66.67	16.67	16.67
3400075	AR01P	TERRITORIOS PARA LA REPRODUCCION DE LA POBLACION	1	0	100.00	0	0	0	1
3400075	AR02P		1	1	0.00	0	0	1	0
			2	1		0	0	1	1
			100.00	50.00	50.00	0.00	0.00	50.00	50.00
3400077	AR02P	ACTORES SOCIALES Y POLITICAS ESTATALES	6	5	16.67	1	4	0	1
			6	5		1	4	0	1
			100.00	83.33	16.67	16.67	66.67	0.00	16.67
3400078	AR01P	PLANEACION URBANA E INSTRUMENTACION	8	2	75.00	0	1	1	6
			8	2		0	1	1	6
			100.00	25.00	75.00	0.00	12.50	12.50	75.00
TOTAL LICENCIATURA EN PLANEACION TERRITORIAL			31	17	45	1	11	5	14



# UNIVERSIDAD AUTÓNOMA METROPOLITANA

DR. FRANCISCO JAVIER SORIA LÓPEZ

DRA. MARÍA ANGÉLICA BUENDÍA ESPINOSA

LIC. PERLA CRISTINA TREJO AMEZCUA

LIC. SILVIA ABRIL LARRAINZAR NAVARRO

**RECTOR DE UNIDAD**

**SECRETARIA DE UNIDAD**

**COORDINADORA DE SISTEMAS ESCOLARES**

**JEFA DE SECCIÓN DE ESTADISTICA ESCOLAR**

**APOYO TECNICO:**

LIC. PEDRO FIGUEROA VILLEGAS

LIC. DOLORES MARQUEZ AYALA

LIC. CLARA GUADALUPE SUSANA SÁNCHEZ FLORES

**APOYO SECRETARIAL:**

LIC. EVA ALEJANDRA CALVA ROMÁN

**ELABORACIÓN DEL PROGRAMA “ESTADISTICA ESCOLAR”**

DIRECCIÓN DE INFORMATICA

DEPARTAMENTO DE ANÁLISIS Y DISEÑO