



Casa abierta al tiempo

**UNIVERSIDAD AUTÓNOMA METROPOLITANA**  
**UNIDAD XOCHIMILCO**

## **Informe Estadístico de Evaluación de Recuperación**

**Trimestre 23/INVIERNO**

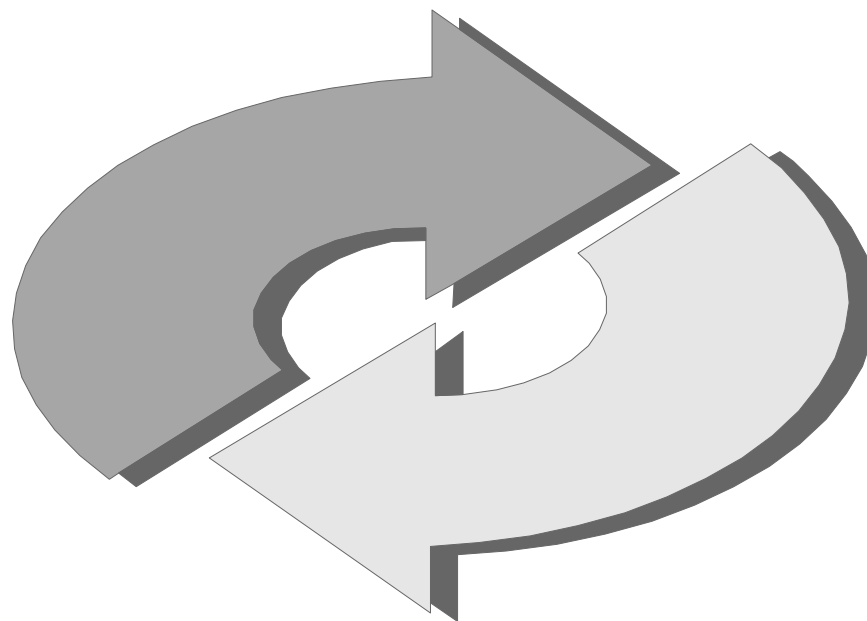

**Coordinación de Sistemas Escolares**  
**Sección de Estadística Escolar**

## ÍNDICE DE LOS CUADROS CONTENIDOS EN EL INFORME DE RECUPERACIÓN EN EL TRIMESTRE 23/INVIERNO.

<b>Introducción</b> .....	<b>1</b>
<b>I. Cuadro General</b> .....	
Total de alumnos evaluados en la UAM-X, clasificados por División, Carrera, Tasa de no Acreditación y Escala de Calificación .....	2
Gráfica.- Evaluados, acreditados y no acreditados, clasificados por División .....	3
<b>II. Tronco Divisional</b> .....	
Total de alumnos evaluados, tasa de no acreditación y escala de calificación .....	4
<b>III. División de Ciencias Sociales y Humanidades</b> .....	
Total de alumnos evaluados en la División de C.S.H., clasificados por Nivel, Carrera, Tasa de no Acreditación y Escala de Calificación .....	12
Gráfica.- Acreditados y no Acreditados, clasificados por Carrera .....	13
<b>IV. División de Ciencias Biológicas y de la Salud</b> .....	
Total de alumnos evaluados en la División de C.B.S., clasificados por Nivel, Carrera, Tasa de no Acreditación y Escala de Calificación .....	24
Gráfica.- Acreditados, y no Acreditados, clasificados por Tronco y Carrera .....	25
<b>V. División de Ciencias y Artes para el Diseño</b> .....	
Total de alumnos evaluados en la División de C.A.D., clasificados por Nivel, Carrera, Tasa de no Acreditación y Escala de Calificación .....	36
Gráfica.- Acreditados y no Acreditados, clasificados por Tronco y Carrera .....	37

## INTRODUCCIÓN

La Coordinación de Sistemas Escolares de la Universidad Autónoma Metropolitana-Xochimilco, presenta el **Informe Estadístico de Evaluación de Recuperación** correspondiente al **Trimestre 23/Invierno**, que contempla la información de los Estudios a Nivel Licenciatura.

El objetivo fundamental de este trabajo es el de señalar el movimiento académico de los alumnos en las unidades de enseñanza-aprendizaje, por medio de sus resultados de evaluación, para poder realizar un análisis del comportamiento que permita sustentar estudios de planeación y evaluación académica.

Este documento forma parte de los programas y proyectos que la Coordinación realiza, para contar con más elementos que sirvan de retroalimentación a la estructura educativa de esta unidad.

**Sección de Estadística Escolar**

AGOSTO, 2023.

TOTAL DE ALUMNOS EVALUADOS CLASIFICADOS POR DIVISION, CARRERA, TASA DE ACREDITACION Y ESCALA DE CALIFICACIONES  
EVALUACION DE RECUPERACION DEL TRIMESTRE 23I

UNIDAD: KOCHIMILCO

NIVEL: LICENCIATURA

DIVISION:

NOMBRE DEL PLAN	Evaludad.	AcREDIT.	Tasa Rep.	MB	B	S	NA
<b>CIENCIAS SOCIALES Y HUMANIDADES</b>							
LICENCIATURA EN ADMINISTRACION	126	69	45	3	38	28	57
LICENCIATURA EN COMUNICACION SOCIAL	72	56	22	28	17	11	16
LICENCIATURA EN ECONOMIA	128	67	48	4	36	27	61
LICENCIATURA EN PSICOLOGIA	45	29	36	10	11	8	16
LICENCIATURA EN SOCIOLOGIA	52	35	33	12	15	8	17
POLITICA Y GESTION SOCIAL	79	45	43	4	22	19	34
SUB_TOTAL	502	301		61	139	101	201
	100.0	60.0	40.0	12.2	27.7	20.1	40.0
<b>CIENCIAS BIOLÓGICAS Y DE LA SALUD</b>							
LICENCIATURA EN BIOLOGIA	19	11	42	0	5	6	8
LICENCIATURA EN ENFERMERIA	5	2	60	0	1	1	3
LICENCIATURA EN ESTOMATOLOGIA	14	5	64	1	0	4	9
QUIMICA FARMACEUTICA BIOLÓGICA	66	30	55	2	3	25	36
LICENCIATURA EN MEDICINA VETERINARIA Y ZOOTECA	29	7	76	1	1	5	22
LICENCIATURA EN AGRONOMIA	42	23	45	1	7	15	19
LICENCIATURA EN MEDICINA	1	0	100	0	0	0	1
LICENCIATURA EN NUTRICION HUMANA	30	17	43	0	4	13	13
SUB_TOTAL	206	95		5	21	69	111
	100.0	46.1	53.9	2.4	10.2	33.5	53.9
<b>CIENCIAS Y ARTES PARA EL DISEÑO</b>							
LICENCIATURA EN ARQUITECTURA	185	146	21	19	44	83	39
LICENCIATURA EN DISEÑO DE LA COMUNICACION GRA	58	51	12	18	24	9	7
LICENCIATURA EN DISEÑO INDUSTRIAL	103	95	8	34	44	17	8
LICENCIATURA EN PLANEACION TERRITORIAL	41	29	29	5	9	15	12
SUB_TOTAL	387	321		76	121	124	66
	100.0	82.9	17.1	19.6	31.3	32.0	17.1
<b>MOVILIDAD</b>							
SUB_TOTAL	0	0		0	0	0	0
	0.0	0.0	0.0	0.0	0.0	0.0	0.0
TOTAL	1095	717		142	281	294	378
	100.0	65.5	34.5	13.0	25.7	26.8	34.5

## EVALUACION DE RECUPERACION 23/INVIERNO. POBLACIÓN EVALUADA, ACREDITADA Y NO ACREDITADA

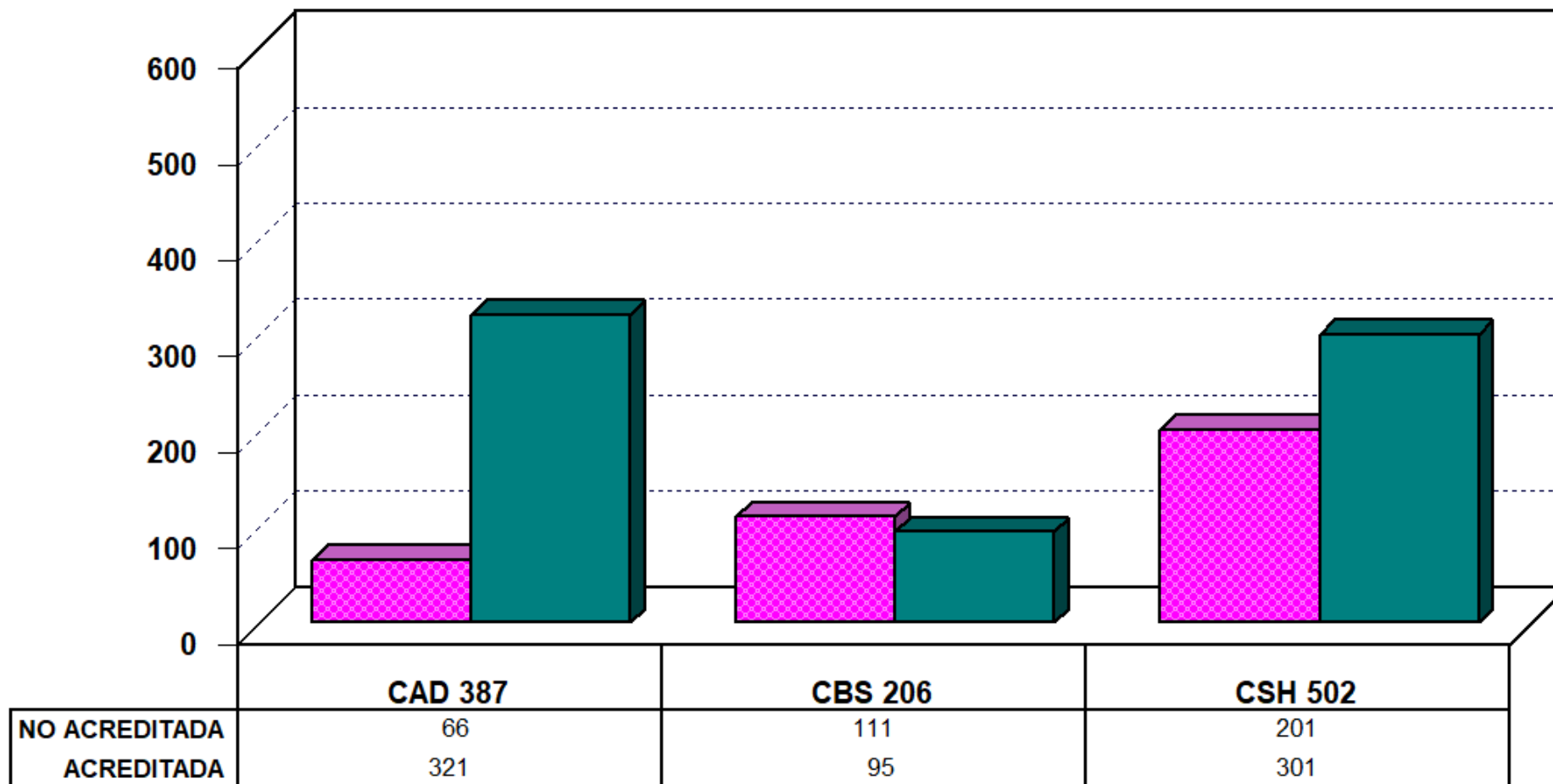

■ NO ACREDITADA    ■ ACREDITADA

CLASIFICADA POR DIVISIÓN

TOTAL DE ALUMNOS EVALUADOS CLASIFICADOS POR DIVISION, CARRERA, TASA DE ACREDITACION Y ESCALA DE CALIFICACIONES  
TRONCO DIVISIONAL DEL TRIMESTRE 23I EN EVALUACION DE RECUPERACION

UNIDAD: KOCHIMILCO

NIVEL: LICENCIATURA

DIVISION	NOMBRE DEL PLAN	Evaludad.	Acredit.	Tasa Rep.	MB	B	S	NA
<b>CIENCIAS SOCIALES Y HUMANIDADES</b>								
	LICENCIATURA EN ADMINISTRACION	33	7	79	0	0	7	26
	LICENCIATURA EN COMUNICACION SOCIAL	17	10	41	2	3	5	7
	LICENCIATURA EN ECONOMIA	15	4	73	0	0	4	11
	LICENCIATURA EN PSICOLOGIA	18	7	61	3	2	2	11
	LICENCIATURA EN SOCIOLOGIA	18	8	56	1	5	2	10
	POLITICA Y GESTION SOCIAL	19	1	95	0	0	1	18
	SUB_TOTAL	120	37		6	10	21	83
		100.0	30.8	69.2	5.0	8.3	17.5	69.2
<b>CIENCIAS BIOLÓGICAS Y DE LA SALUD</b>								
	LICENCIATURA EN BIOLOGIA	3	0	100	0	0	0	3
	LICENCIATURA EN ENFERMERIA	3	1	67	0	0	1	2
	LICENCIATURA EN ESTOMATOLOGIA	5	1	80	0	0	1	4
	QUIMICA FARMACEUTICA BIOLÓGICA	4	1	75	0	1	0	3
	LICENCIATURA EN MEDICINA VETERINARIA Y ZOOTEC	7	1	86	0	0	1	6
	LICENCIATURA EN AGRONOMIA	9	2	78	0	0	2	7
	LICENCIATURA EN MEDICINA	1	0	100	0	0	0	1
	LICENCIATURA EN NUTRICION HUMANA	3	0	100	0	0	0	3
	SUB_TOTAL	35	6		0	1	5	29
		100.0	17.1	82.9	0.0	2.9	14.3	82.9
<b>CIENCIAS Y ARTES PARA EL DISEÑO</b>								
	LICENCIATURA EN ARQUITECTURA	16	10	38	3	2	5	6
	LICENCIATURA EN DISEÑO DE LA COMUNICACION GRA	8	6	25	5	1	0	2
	LICENCIATURA EN DISEÑO INDUSTRIAL	7	5	29	3	1	1	2
	LICENCIATURA EN PLANEACION TERRITORIAL	11	7	36	4	1	2	4
	SUB_TOTAL	42	28		15	5	8	14
		100.0	66.7	33.3	35.7	11.9	19.0	33.3
	TOTAL	197	71		21	16	34	126
		100.0	36.0	64.0	10.7	8.1	17.3	64.0

CLAVE UEA	GRUPO	NOMBRE	Evaludad.	Accredit.	Tasa Rep.	MB	B	S	NA
3200000	SR01	HISTORIA Y SOCIEDAD	30	11	63.33	5	3	3	19
3200000	SR02		19	3	84.21	0	0	3	16
		HISTORIA Y SOCIEDAD	49	14		5	3	6	35
3200001	SR01	MEXICO: ECONOMIA, POLITICA Y SOCIEDAD	31	5	83.87	0	0	5	26
3200001	SR02		10	7	30.00	0	2	5	3
		MEXICO: ECONOMIA, POLITICA Y SOCIEDAD	41	12		0	2	10	29
		CIENCIAS SOCIALES Y HUMANIDADES	90	26		5	5	16	64
			100.0	28.9	71.11	5.6	5.6	17.8	71.1

TOTAL DE ALUMNOS EVALUADOS CLASIFICADOS POR TURNO, DIVISION, UEA, GRUPO, TASA DE ACREDITACION Y ESCALA DE CALIFICACIONES

TRONCO DIVISIONAL DEL TRIMESTRE 23I EN EVALUACION DE RECUPERACION

UNIDAD: XOCHIMILCO

DIVISION: CIENCIAS SOCIALES Y HUMANIDADES

NIVEL: LICENCIATURA

TURNO: VESPERTINO

CLAVE UEA	GRUPO	NOMBRE	Evaludad.	Acredit.	Tasa Rep.	MB	B	S	NA
3200000	SR51	HISTORIA Y SOCIEDAD	8	3	62.50	0	2	1	5
3200000	SR52		16	4	75.00	0	0	4	12
		HISTORIA Y SOCIEDAD	24	7		0	2	5	17
3200001	SR51	MEXICO: ECONOMIA, POLITICA Y SOCIEDAD	2	0	100.00	0	0	0	2
3200001	SR52		4	4	0.00	1	3	0	0
		MEXICO: ECONOMIA, POLITICA Y SOCIEDAD	6	4		1	3	0	2
		CIENCIAS SOCIALES Y HUMANIDADES	30	11		1	5	5	19
			100.0	36.7	63.33	3.3	16.7	16.7	63.3



CLAVE UEA	GRUPO	NOMBRE	Evaludad.	Accredit.	Tasa Rep.	MB	B	S	NA
3300002	BR01	PROCESOS CELULARES FUNDAMENTALES	19	4	78.95	0	1	3	15
		PROCESOS CELULARES FUNDAMENTALES	19	4		0	1	3	15
3300003	BR01	ENERGIA Y CONSUMO DE SUBSTANCIAS FUNDAMENTALES	11	1	90.91	0	0	1	10
		ENERGIA Y CONSUMO DE SUBSTANCIAS FUNDAMENTALES	11	1		0	0	1	10
		CIENCIAS BIOLOGICAS Y DE LA SALUD	30	5		0	1	4	25
			100.0	16.7	83.33	0.0	3.3	13.3	83.3

CLAVE UEA	GRUPO	NOMBRE	Evaludad.	Acredit.	Tasa Rep.	MB	B	S	NA
3300002	BR51	PROCESOS CELULARES FUNDAMENTALES	4	1	75.00	0	0	1	3
		PROCESOS CELULARES FUNDAMENTALES	4	1		0	0	1	3
3300003	BR51	ENERGIA Y CONSUMO DE SUBSTANCIAS FUNDAMENTALES	1	0	100.00	0	0	0	1
		ENERGIA Y CONSUMO DE SUBSTANCIAS FUNDAMENTALES	1	0		0	0	0	1
		CIENCIAS BIOLOGICAS Y DE LA SALUD	5	1		0	0	1	4
			100.0	20.0	80.00	0.0	0.0	20.0	80.0

TOTAL DE ALUMNOS EVALUADOS CLASIFICADOS POR TURNO, DIVISION, UEA, GRUPO, TASA DE ACREDITACION Y ESCALA DE CALIFICACIONES

TRONCO DIVISIONAL DEL TRIMESTRE 23I EN EVALUACION DE RECUPERACION

UNIDAD: XOCHIMILCO

DIVISION: CIENCIAS Y ARTES PARA EL DISENO

NIVEL: LICENCIATURA

TURNO: MATUTINO

CLAVE UEA	GRUPO	NOMBRE	Evaludad.	Accredit.	Tasa Rep.	MB	B	S	NA
3400000	AR01	INTERACCION CONTEXTO-DISEÑO	13	13	0.00	12	1	0	0
3400000	AR02		1	1	0.00	0	0	1	0
3400000	AR06		2	1	50.00	0	1	0	1
3400000	AR07		1	1	0.00	0	1	0	0
3400000	AR08		3	3	0.00	0	1	2	0
INTERACCION CONTEXTO-DISEÑO			20	19		12	4	3	1
3400001	AR01	CAMPOS FUNDAMENTALES DEL DISEÑO	2	1	50.00	0	0	1	1
3400001	AR02		2	1	50.00	0	1	0	1
3400001	AR04		1	0	100.00	0	0	0	1
3400001	AR06		1	0	100.00	0	0	0	1
3400001	AR07		1	0	100.00	0	0	0	1
3400001	AR08		1	1	0.00	1	0	0	0
CAMPOS FUNDAMENTALES DEL DISEÑO			8	3		1	1	1	5
CIENCIAS Y ARTES PARA EL DISENO			28	22		13	5	4	6
			100.0	78.6	21.43	46.4	17.9	14.3	21.4

CLAVE UEA	GRUPO	NOMBRE	Evaludad.	Accredit.	Tasa Rep.	MB	B	S	NA
3400000	AR51	INTERACCION CONTEXTO-DISEÑO	5	4	20.00	2	0	2	1
3400000	AR52		6	2	66.67	0	0	2	4
3400000	AR53		1	0	100.00	0	0	0	1
3400000	AR54		1	0	100.00	0	0	0	1
INTERACCION CONTEXTO-DISEÑO			13	6		2	0	4	7
3400001	AR54	CAMPOS FUNDAMENTALES DEL DISEÑO	1	0	100.00	0	0	0	1
CAMPOS FUNDAMENTALES DEL DISEÑO			1	0		0	0	0	1
CIENCIAS Y ARTES PARA EL DISENO			14	6		2	0	4	8
			100.0	42.9	57.14	14.3	0.0	28.6	57.1

TOTAL DE ALUMNOS EVALUADOS CLASIFICADOS POR DIVISION, CARRERA, TASA DE ACREDITACION Y ESCALA DE CALIFICACIONES  
TRONCO DE CARRERA DEL TRIMESTRE 23I EN EVALUACION DE RECUPERACION

UNIDAD: KOCHIMILCO

NIVEL: LICENCIATURA

DIVISION	NOMBRE DEL PLAN	Evaludad.	Acredit.	Tasa Rep.	MB	B	S	NA
<b>CIENCIAS SOCIALES Y HUMANIDADES</b>								
	LICENCIATURA EN ADMINISTRACION	93	62	33	3	38	21	31
	LICENCIATURA EN COMUNICACION SOCIAL	55	46	16	26	14	6	9
	LICENCIATURA EN ECONOMIA	113	63	44	4	36	23	50
	LICENCIATURA EN PSICOLOGIA	27	22	19	7	9	6	5
	LICENCIATURA EN SOCIOLOGIA	34	27	21	11	10	6	7
	POLITICA Y GESTION SOCIAL	60	44	27	4	22	18	16
	SUB_TOTAL	382	264		55	129	80	118
		100.0	69.1	30.9	14.4	33.8	20.9	30.9
<b>CIENCIAS BIOLÓGICAS Y DE LA SALUD</b>								
	LICENCIATURA EN BIOLOGIA	16	11	31	0	5	6	5
	LICENCIATURA EN ENFERMERIA	2	1	50	0	1	0	1
	LICENCIATURA EN ESTOMATOLOGIA	9	4	56	1	0	3	5
	QUIMICA FARMACEUTICA BIOLÓGICA	62	29	53	2	2	25	33
	LICENCIATURA EN MEDICINA VETERINARIA Y ZOOTEC	22	6	73	1	1	4	16
	LICENCIATURA EN AGRONOMIA	33	21	36	1	7	13	12
	LICENCIATURA EN NUTRICION HUMANA	27	17	37	0	4	13	10
	SUB_TOTAL	171	89		5	20	64	82
		100.0	52.0	48.0	2.9	11.7	37.4	48.0
<b>CIENCIAS Y ARTES PARA EL DISEÑO</b>								
	LICENCIATURA EN ARQUITECTURA	169	136	20	16	42	78	33
	LICENCIATURA EN DISEÑO DE LA COMUNICACION GRA	50	45	10	13	23	9	5
	LICENCIATURA EN DISEÑO INDUSTRIAL	96	90	6	31	43	16	6
	LICENCIATURA EN PLANEACION TERRITORIAL	30	22	27	1	8	13	8
	SUB_TOTAL	345	293		61	116	116	52
		100.0	84.9	15.1	17.7	33.6	33.6	15.1
	TOTAL	898	646		121	265	260	252
		100.0	71.9	28.1	13.5	29.5	29.0	28.1

TOTAL DE ALUMNOS EVALUADOS EN LA DIVISION CIENCIAS SOCIALES Y HUMANIDADES DEL TRIMESTRE 23I  
CLASIFICADOS POR NIVEL, CARRERA, TASA DE NO ACREDITACION Y ESCALA DE CALIFICACIONES EN EVALUACION DE RECUPERACION

UNIDAD: XOCHIMILCO NIVEL: LICENCIATURA

NOMBRE DEL PLAN	Evaluad.	Acredit.	Tasa Rep.	MB	B	S	NA
<b>TRONCO INTERDIVISIONAL</b>							
	100.0	0.0	0.0	0.0	0.0	0.0	0.0
<b>TRONCO DIVISIONAL</b>							
LICENCIATURA EN ADMINISTRACION	33	7	78.8	0	0	7	26
LICENCIATURA EN COMUNICACION SOCIAL	17	10	41.2	2	3	5	7
LICENCIATURA EN ECONOMIA	15	4	73.3	0	0	4	11
LICENCIATURA EN PSICOLOGIA	18	7	61.1	3	2	2	11
LICENCIATURA EN SOCIOLOGIA	18	8	55.6	1	5	2	10
POLITICA Y GESTION SOCIAL	19	1	94.7	0	0	1	18
	120	37		6	10	21	83
	100.0	30.8	69.2	5.0	8.3	17.5	69.2
<b>TRONCO DE CARRERA</b>							
LICENCIATURA EN ADMINISTRACION	93	62	33.3	3	38	21	31
LICENCIATURA EN COMUNICACION SOCIAL	55	46	16.4	26	14	6	9
LICENCIATURA EN ECONOMIA	113	63	44.2	4	36	23	50
LICENCIATURA EN PSICOLOGIA	27	22	18.5	7	9	6	5
LICENCIATURA EN SOCIOLOGIA	34	27	20.6	11	10	6	7
POLITICA Y GESTION SOCIAL	60	44	26.7	4	22	18	16
	382	264		55	129	80	118
	100.0	69.1	30.9	14.4	33.8	20.9	30.9
	502	301		61	139	101	201
	100.0	60.0	40.0	12.2	27.7	20.1	40.0

## EVALUACIÓN DE RECUPERACIÓN 23/INVIERNO. DIVISION DE C. S. H. POBLACIÓN EVALUADA, ACREDITADA Y NO ACREDITADA

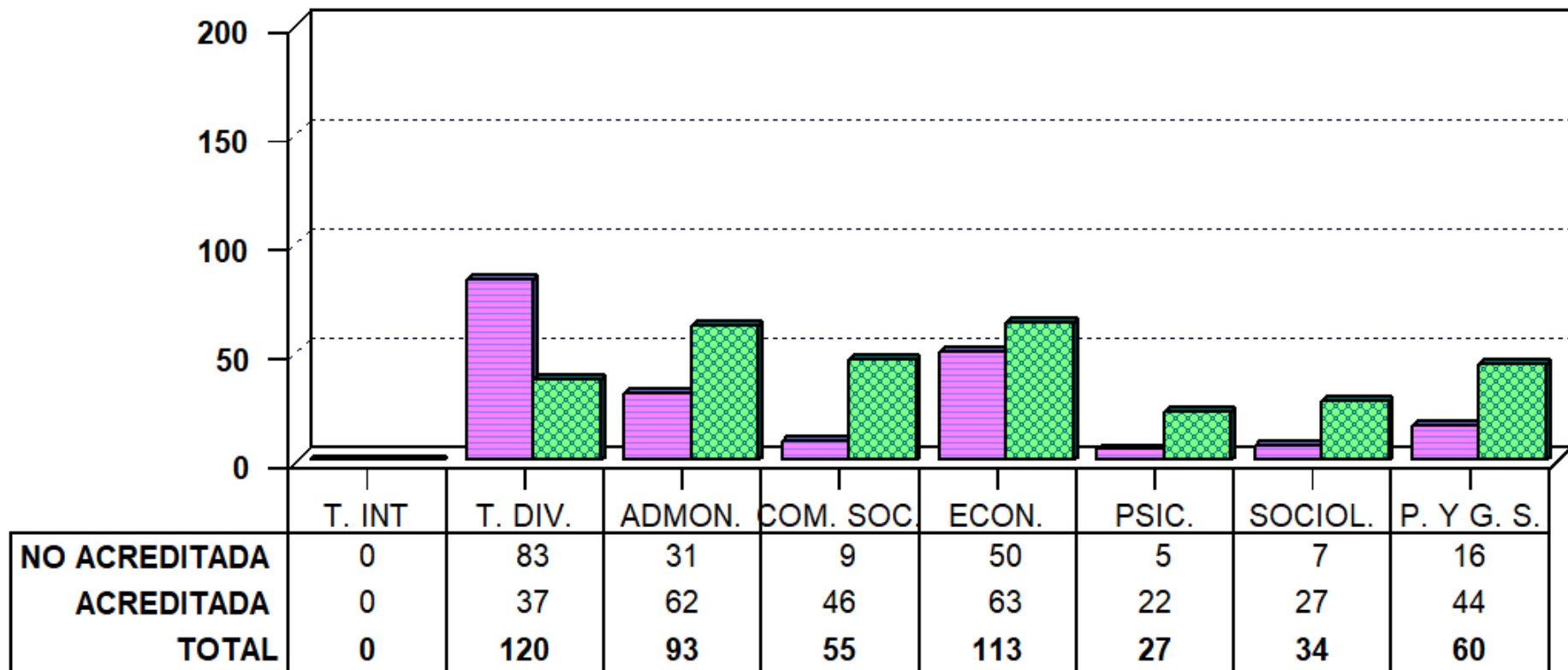

TRONCO CARRERA

■ NO ACREDITADA   
 ■ ACREDITADA

**CLASIFICADA POR TRONCO Y CARRERA**

**TRONCO DE CARRERA DEL TRIMESTRE 23I EN EVALUACION DE RECUPERACION**

UNIDAD: KOCHIMILCO

DIVISION: **CIENCIAS SOCIALES Y HUMANIDADES**

NIVEL: LICENCIATURA

TURNO: MATUTINO

CLAVE UEA	GRUPO	NOMBRE	Evaludad.	Acredit.	Tasa Rep.	MB	B	S	NA
LICENCIATURA EN ADMINISTRACION									
3250002	SR01A	LA ORGANIZACION Y SU ENTORNO	5	3	40.00	0	0	3	2
			5	3		0	0	3	2
			100.00	60.00	40.00	0.00	0.00	60.00	40.00
3250003	SR01A	EL INDIVIDUO, EL GRUPO Y LA ORGANIZACION	12	2	83.33	0	2	0	10
			12	2		0	2	0	10
			100.00	16.67	83.33	0.00	16.67	0.00	83.33
3250005	SR01A	ESTRATEGIAS EN MERCADOTECNIA	8	4	50.00	0	2	2	4
			8	4		0	2	2	4
			100.00	50.00	50.00	0.00	25.00	25.00	50.00
3250006	SR01A	ESTRATEGIAS FINANCIERAS	23	23	0.00	1	16	6	0
			23	23		1	16	6	0
			100.00	100.00	0.00	4.35	69.57	26.09	0.00
3250008	SR01A	SISTEMAS, DECISIONES E INFORMACION	4	4	0.00	0	2	2	0
			4	4		0	2	2	0
			100.00	100.00	0.00	0.00	50.00	50.00	0.00
3250009	SR01A	PLANEACION Y DESARROLLO DE LAS ORGANIZACIONES	1	1	0.00	0	1	0	0
			1	1		0	1	0	0
			100.00	100.00	0.00	0.00	100.00	0.00	0.00
TOTAL LICENCIATURA EN ADMINISTRACION			53	37	30	1	23	13	16



TOTAL DE ALUMNOS EVALUADOS CLASIFICADOS POR DIVISION, CARRERA, UEA, GRUPO, TASA DE ACREDITACION Y ESCALA DE CALIFICACIONES

**TRONCO DE CARRERA DEL TRIMESTRE 23I EN EVALUACION DE RECUPERACION**

UNIDAD: KOCHIMILCO

DIVISION: **CIENCIAS SOCIALES Y HUMANIDADES**

NIVEL: LICENCIATURA

TURNO: VESPERTINO

CLAVE UEA	GRUPO	NOMBRE	Evaludad.	Acredit.	Tasa Rep.	MB	B	S	NA
LICENCIATURA EN ADMINISTRACION									
3250002	SR51A	LA ORGANIZACION Y SU ENTORNO	9	8	11.11	0	4	4	1
			9	8		0	4	4	1
			100.00	88.89	11.11	0.00	44.44	44.44	11.11
3250003	SR51A	EL INDIVIDUO, EL GRUPO Y LA ORGANIZACION	19	12	36.84	2	8	2	7
			19	12		2	8	2	7
			100.00	63.16	36.84	10.53	42.11	10.53	36.84
3250005	SR51A	ESTRATEGIAS EN MERCADOTECNIA	2	2	0.00	0	1	1	0
			2	2		0	1	1	0
			100.00	100.00	0.00	0.00	50.00	50.00	0.00
3250006	SR51A	ESTRATEGIAS FINANCIERAS	10	3	70.00	0	2	1	7
			10	3		0	2	1	7
			100.00	30.00	70.00	0.00	20.00	10.00	70.00
TOTAL LICENCIATURA EN ADMINISTRACION			40	25	38	2	15	8	15

TOTAL DE ALUMNOS EVALUADOS CLASIFICADOS POR DIVISION, CARRERA, UEA, GRUPO, TASA DE ACREDITACION Y ESCALA DE CALIFICACIONES

**TRONCO DE CARRERA DEL TRIMESTRE 23I EN EVALUACION DE RECUPERACION**

UNIDAD: XOCHIMILCO

DIVISION: **CIENCIAS SOCIALES Y HUMANIDADES**

NIVEL: LICENCIATURA

TURNO: MATUTINO

CLAVE UEA	GRUPO	NOMBRE	Evaludad.	Accredit.	Tasa Rep.	MB	B	S	NA
LICENCIATURA EN COMUNICACION SOCIAL									
3230005	SR01C	CINEMAT. Y PROC. CULT.-PROD. AUDIOVISUAL I	1	1	0.00	0	0	1	0
			1	1	0.00	0	0	1	0
			100.00	100.00	0.00	0.00	0.00	100.00	0.00
3230006	SR01C	TELEVISION Y PROC. CULT.-PROD. AUDIOVISUAL II	5	5	0.00	0	4	1	0
			5	5	0.00	0	4	1	0
			100.00	100.00	0.00	0.00	80.00	20.00	0.00
3230008	SR01CC	INVESTIGACION PARA LA COMUNICACION SOCIAL II	7	6	14.29	0	4	2	1
			7	6	14.29	0	4	2	1
			100.00	85.71	14.29	0.00	57.14	28.57	14.29
3230015	SR01C	IDEOLOGIA, PODER Y ESTRATE. DISCUR-PRODUC AUDIOV: FOTOGRAFÍA	11	3	72.73	0	1	2	8
			11	3	72.73	0	1	2	8
			100.00	27.27	72.73	0.00	9.09	18.18	72.73
3230016	SR01C	ESCRITURA Y COMUNICACION-PERIODISMO	3	3	0.00	3	0	0	0
			3	3	0.00	3	0	0	0
			100.00	100.00	0.00	100.00	0.00	0.00	0.00
3230018	SR01CC	INVESTIGACION PARA LA COMUNICACION SOCIAL III	28	28	0.00	23	5	0	0
			28	28	0.00	23	5	0	0
			100.00	100.00	0.00	82.14	17.86	0.00	0.00
TOTAL LICENCIATURA EN COMUNICACION SOCIAL			55	46	16	26	14	6	9

**TRONCO DE CARRERA DEL TRIMESTRE 23I EN EVALUACION DE RECUPERACION**

UNIDAD: KOCHIMILCO

DIVISION: **CIENCIAS SOCIALES Y HUMANIDADES**

NIVEL: LICENCIATURA

TURNO: MATUTINO

CLAVE UEA	GRUPO	NOMBRE	Evaludad.	Acredit.	Tasa Rep.	MB	B	S	NA
LICENCIATURA EN ECONOMIA									
3250011	SR01E	EL MERCADO Y LA ASIGNACION DE RECURSOS ESCASOS	18	7	61.11	0	5	2	11
			18	7		0	5	2	11
			100.00	38.89	61.11	0.00	27.78	11.11	61.11
3250015	SR01E	DINERO Y POLITICA ECONOMICA	4	2	50.00	0	1	1	2
			4	2		0	1	1	2
			100.00	50.00	50.00	0.00	25.00	25.00	50.00
3250017	SR01E	LA ECONOMIA MUNDIAL Y EL DESARROLLO DE AMERICA LATINA	17	6	64.71	3	2	1	11
			17	6		3	2	1	11
			100.00	35.29	64.71	17.65	11.76	5.88	64.71
3250019	SR01E	MERCADO, REGULACION E INSTITUCIONES	12	6	50.00	0	3	3	6
			12	6		0	3	3	6
			100.00	50.00	50.00	0.00	25.00	25.00	50.00
3250021	SR01E	MACROECONOMIA Y POLITICA ECONOMICA	2	1	50.00	0	1	0	1
			2	1		0	1	0	1
			100.00	50.00	50.00	0.00	50.00	0.00	50.00
3250022	SR01E	CRECIMIENTO Y DESARROLLO	9	9	0.00	1	5	3	0
			9	9		1	5	3	0
			100.00	100.00	0.00	11.11	55.56	33.33	0.00
TOTAL LICENCIATURA EN ECONOMIA			62	31	50	4	17	10	31

**TRONCO DE CARRERA DEL TRIMESTRE 23I EN EVALUACION DE RECUPERACION**

UNIDAD: KOCHIMILCO

DIVISION: **CIENCIAS SOCIALES Y HUMANIDADES**

NIVEL: LICENCIATURA

TURNO: VESPERTINO

CLAVE UEA	GRUPO	NOMBRE	Evaludad.	Acredit.	Tasa Rep.	MB	B	S	NA
LICENCIATURA EN ECONOMIA									
3250011	SR51E	EL MERCADO Y LA ASIGNACION DE RECURSOS ESCASOS	21	9	57.14	0	8	1	12
			21	9		0	8	1	12
			100.00	42.86	57.14	0.00	38.10	4.76	57.14
3250015	SR51E	DINERO Y POLITICA ECONOMICA	5	5	0.00	0	2	3	0
			5	5		0	2	3	0
			100.00	100.00	0.00	0.00	40.00	60.00	0.00
3250017	SR51E	LA ECONOMIA MUNDIAL Y EL DESARROLLO DE AMERICA LATINA	2	1	50.00	0	0	1	1
			2	1		0	0	1	1
			100.00	50.00	50.00	0.00	0.00	50.00	50.00
3250019	SR51E	MERCADO, REGULACION E INSTITUCIONES	5	4	20.00	0	1	3	1
			5	4		0	1	3	1
			100.00	80.00	20.00	0.00	20.00	60.00	20.00
3250021	SR51E	MACROECONOMIA Y POLITICA ECONOMICA	12	7	41.67	0	4	3	5
			12	7		0	4	3	5
			100.00	58.33	41.67	0.00	33.33	25.00	41.67
3250022	SR51E	CRECIMIENTO Y DESARROLLO	6	6	0.00	0	4	2	0
			6	6		0	4	2	0
			100.00	100.00	0.00	0.00	66.67	33.33	0.00
TOTAL LICENCIATURA EN ECONOMIA			51	32	37	0	19	13	19

TOTAL DE ALUMNOS EVALUADOS CLASIFICADOS POR DIVISION, CARRERA, UEA, GRUPO, TASA DE ACREDITACION Y ESCALA DE CALIFICACIONES

**TRONCO DE CARRERA DEL TRIMESTRE 23I EN EVALUACION DE RECUPERACION**

UNIDAD: KOCHIMILCO

DIVISION: **CIENCIAS SOCIALES Y HUMANIDADES**

NIVEL: LICENCIATURA

TURNO: MATUTINO

CLAVE UEA	GRUPO	NOMBRE	Evaludad.	Accredit.	Tasa Rep.	MB	B	S	NA
LICENCIATURA EN PSICOLOGIA									
3201026	SR01P	EXPERIENCIA Y APRENDIZAJE	4	3	25.00	0	1	2	1
			4	3		0	1	2	1
			100.00	75.00	25.00	0.00	25.00	50.00	25.00
3201058	SR01PE	SOCIEDAD, EDUCACION Y APRENDIZAJE II	1	1	0.00	1	0	0	0
			1	1		1	0	0	0
			100.00	100.00	0.00	100.00	0.00	0.00	0.00
3201059	SR01PS	INTERVEN PSICOSOCIAL:GRUPAL, INSTIT Y COMUNITA II	4	4	0.00	1	3	0	0
			4	4		1	3	0	0
			100.00	100.00	0.00	25.00	75.00	0.00	0.00
3201068	SR01PS	INTERVEN PSICOSOCIAL:GRUPAL INSTIT Y COMUNITA III	7	7	0.00	5	1	1	0
			7	7		5	1	1	0
			100.00	100.00	0.00	71.43	14.29	14.29	0.00
3230011	SR01P	DESARROLLO Y SOCIALIZACION I	3	0	100.00	0	0	0	3
			3	0		0	0	0	3
			100.00	0.00	100.00	0.00	0.00	0.00	100.00
3230013	SR01P	CONFLICTO PSIQUICO, SALUD MENTAL Y SOCIEDAD	3	3	0.00	0	1	2	0
			3	3		0	1	2	0
			100.00	100.00	0.00	0.00	33.33	66.67	0.00
3230014	SR01P	SUJETO Y CULTURA	1	0	100.00	0	0	0	1
			1	0		0	0	0	1
			100.00	0.00	100.00	0.00	0.00	0.00	100.00
TOTAL LICENCIATURA EN PSICOLOGIA			23	18	22	7	6	5	5

TOTAL DE ALUMNOS EVALUADOS CLASIFICADOS POR DIVISION, CARRERA, UEA, GRUPO, TASA DE ACREDITACION Y ESCALA DE CALIFICACIONES

**TRONCO DE CARRERA DEL TRIMESTRE 23I EN EVALUACION DE RECUPERACION**

UNIDAD: KOCHIMILCO

DIVISION: **CIENCIAS SOCIALES Y HUMANIDADES**

NIVEL: LICENCIATURA

TURNO: VESPERTINO

CLAVE UEA	GRUPO	NOMBRE	Evaludad.	Accredit.	Tasa Rep.	MB	B	S	NA
LICENCIATURA EN PSICOLOGIA									
3201068	SR51PS	INTERVEN PSICOSOCIAL:GRUPAL INSTIT Y COMUNITA III	1	1	0.00	0	1	0	0
			1	1	0.00	0	1	0	0
			100.00	100.00	0.00	0.00	100.00	0.00	0.00
3230011	SR51P	DESARROLLO Y SOCIALIZACION I	1	1	0.00	0	1	0	0
			1	1	0.00	0	1	0	0
			100.00	100.00	0.00	0.00	100.00	0.00	0.00
3230014	SR51P	SUJETO Y CULTURA	2	2	0.00	0	1	1	0
			2	2	0.00	0	1	1	0
			100.00	100.00	0.00	0.00	50.00	50.00	0.00
TOTAL LICENCIATURA EN PSICOLOGIA			4	4	0	0	3	1	0

TOTAL DE ALUMNOS EVALUADOS CLASIFICADOS POR DIVISION, CARRERA, UEA, GRUPO, TASA DE ACREDITACION Y ESCALA DE CALIFICACIONES

**TRONCO DE CARRERA DEL TRIMESTRE 23I EN EVALUACION DE RECUPERACION**

UNIDAD: KOCHIMILCO

DIVISION: **CIENCIAS SOCIALES Y HUMANIDADES**

NIVEL: LICENCIATURA

TURNO: MATUTINO

CLAVE UEA	GRUPO	NOMBRE	Evaludad.	Accredit.	Tasa Rep.	MB	B	S	NA
LICENCIATURA EN SOCIOLOGIA									
3240002	SR03S	ESTRUCTURACION DE LA SOCIEDAD CONTEMPORANEA	2	1	50.00	0	0	1	1
			2	1		0	0	1	1
			100.00	50.00	50.00	0.00	0.00	50.00	50.00
3240003	SR01S	SOCIEDAD Y ECONOMIA	1	0	100.00	0	0	0	1
3240003	SR02S		1	1	0.00	0	1	0	0
3240003	SR03S		5	5	0.00	2	2	1	0
			7	6		2	3	1	1
			100.00	85.71	14.29	28.57	42.86	14.29	14.29
3240005	SR02S	TRABAJO Y ORGANIZACION SOCIAL	1	1	0.00	0	1	0	0
3240005	SR03S		4	4	0.00	3	1	0	0
			5	5		3	2	0	0
			100.00	100.00	0.00	60.00	40.00	0.00	0.00
3240006	SR01S	DESARROLLO Y ORGANIZACION RURAL	3	1	66.67	0	1	0	2
			3	1		0	1	0	2
			100.00	33.33	66.67	0.00	33.33	0.00	66.67
3240009	SR01S	SOCIOLOGIA Y SOCIEDAD	3	2	33.33	2	0	0	1
3240009	SR02S		1	1	0.00	1	0	0	0
3240009	SR03S		1	1	0.00	1	0	0	0
			5	4		4	0	0	1
			100.00	80.00	20.00	80.00	0.00	0.00	20.00
TOTAL LICENCIATURA EN SOCIOLOGIA			22	17	23	9	6	2	5

TOTAL DE ALUMNOS EVALUADOS CLASIFICADOS POR DIVISION, CARRERA, UEA, GRUPO, TASA DE ACREDITACION Y ESCALA DE CALIFICACIONES

**TRONCO DE CARRERA DEL TRIMESTRE 23I EN EVALUACION DE RECUPERACION**

UNIDAD: KOCHIMILCO

DIVISION: **CIENCIAS SOCIALES Y HUMANIDADES**

NIVEL: LICENCIATURA

TURNO: VESPERTINO

CLAVE UEA	GRUPO	NOMBRE	Evaludad.	Accredit.	Tasa Rep.	MB	B	S	NA
LICENCIATURA EN SOCIOLOGIA									
3240002	SR51S	ESTRUCTURACION DE LA SOCIEDAD CONTEMPORANEA	3	3	0.00	0	2	1	0
			3	3		0	2	1	0
			100.00	100.00	0.00	0.00	66.67	33.33	0.00
3240006	SR51S	DESARROLLO Y ORGANIZACION RURAL	3	3	0.00	0	1	2	0
			3	3		0	1	2	0
			100.00	100.00	0.00	0.00	33.33	66.67	0.00
3240008	SR51S	LA CIUDAD Y SUS ACTORES SOCIALES	1	1	0.00	0	0	1	0
			1	1		0	0	1	0
			100.00	100.00	0.00	0.00	0.00	100.00	0.00
3240009	SR51S	SOCIOLOGIA Y SOCIEDAD	5	3	40.00	2	1	0	2
			5	3		2	1	0	2
			100.00	60.00	40.00	40.00	20.00	0.00	40.00
TOTAL LICENCIATURA EN SOCIOLOGIA			12	10	17	2	4	4	2



TURNO: MATUTINO

CLAVE UEA	GRUPO	NOMBRE	Evaluad.	Acredit.	Tasa Rep.	MB	B	S	NA
POLITICA Y GESTION SOCIAL									
3260002	SR01G	ESTADO Y SOCIEDAD	9	7	22.22	0	5	2	2
3260002	SR02G		7	3	57.14	0	1	2	4
3260002	SR03G		5	5	0.00	0	1	4	0
			21	15		0	7	8	6
			100.00	71.43	28.57	0.00	33.33	38.10	28.57
SISTEMA POLITICO									
3260003	SR01G		6	4	33.33	0	3	1	2
3260003	SR02G		3	3	0.00	0	1	2	0
			9	7		0	4	3	2
			100.00	77.78	22.22	0.00	44.44	33.33	22.22
ESTRUCTURA Y PROCESOS DE LA ORGANIZACION									
3260005	SR01G		13	8	38.46	0	3	5	5
3260005	SR02G		4	2	50.00	0	2	0	2
3260005	SR03G		2	2	0.00	0	1	1	0
			19	12		0	6	6	7
			100.00	63.16	36.84	0.00	31.58	31.58	36.84
GESTION GUBERNAMENTAL EN MEXICO I									
3260008	SR02G		1	0	100.00	0	0	0	1
			1	0		0	0	0	1
			100.00	0.00	100.00	0.00	0.00	0.00	100.00
GESTION GUBERNAMENTAL EN MEXICO II									
3260009	SR03G		6	6	0.00	4	2	0	0
			6	6		4	2	0	0
			100.00	100.00	0.00	66.67	33.33	0.00	0.00
ADMINISTRACION Y GESTION PUBLICA									
3260013	SR01G		3	3	0.00	0	2	1	0
3260013	SR02G		1	1	0.00	0	1	0	0
			4	4		0	3	1	0
			100.00	100.00	0.00	0.00	75.00	25.00	0.00
TOTAL POLITICA Y GESTION SOCIAL			60	44	27	4	22	18	16

TOTAL DE ALUMNOS EVALUADOS EN LA DIVISION CIENCIAS BIOLOGICAS Y DE LA SALUD DEL TRIMESTRE 23I  
CLASIFICADOS POR NIVEL, CARRERA, TASA DE NO ACREDITACION Y ESCALA DE CALIFICACIONES EN EVALUACION DE RECUPERACION

UNIDAD: XOCHIMILCO

NIVEL: LICENCIATURA

NOMBRE DEL PLAN	Evaluad.	Acredit.	Tasa Rep.	MB	B	S	NA
<b>TRONCO INTERDIVISIONAL</b>							
	100.0	0.0	0.0	0.0	0.0	0.0	0.0
<b>TRONCO DIVISIONAL</b>							
LICENCIATURA EN BIOLOGIA	3	0	100.0	0	0	0	3
LICENCIATURA EN ENFERMERIA	3	1	66.7	0	0	1	2
LICENCIATURA EN ESTOMATOLOGIA	5	1	80.0	0	0	1	4
QUIMICA FARMACEUTICA BIOLOGICA	4	1	75.0	0	1	0	3
LICENCIATURA EN MEDICINA VETERINARIA Y ZOOTEC	7	1	85.7	0	0	1	6
LICENCIATURA EN AGRONOMIA	9	2	77.8	0	0	2	7
LICENCIATURA EN MEDICINA	1	0	100.0	0	0	0	1
LICENCIATURA EN NUTRICION HUMANA	3	0	100.0	0	0	0	3
	35	6		0	1	5	29
	100.0	17.1	82.9	0.0	2.9	14.3	82.9
<b>TRONCO DE CARRERA</b>							
LICENCIATURA EN BIOLOGIA	16	11	31.3	0	5	6	5
LICENCIATURA EN ENFERMERIA	2	1	50.0	0	1	0	1
LICENCIATURA EN ESTOMATOLOGIA	9	4	55.6	1	0	3	5
QUIMICA FARMACEUTICA BIOLOGICA	62	29	53.2	2	2	25	33
LICENCIATURA EN MEDICINA VETERINARIA Y ZOOTEC	22	6	72.7	1	1	4	16
LICENCIATURA EN AGRONOMIA	33	21	36.4	1	7	13	12
LICENCIATURA EN NUTRICION HUMANA	27	17	37.0	0	4	13	10
	171	89		5	20	64	82
	100.0	52.0	48.0	2.9	11.7	37.4	48.0
	206	95		5	21	69	111
	100.0	46.1	53.9	2.4	10.2	33.5	53.9

## EVALUACIÓN DE RECUPERACIÓN 23/INVIERNO. DIVISION DE C. B. S. POBLACIÓN EVALUADA, ACREDITADA Y NO ACREDITADA

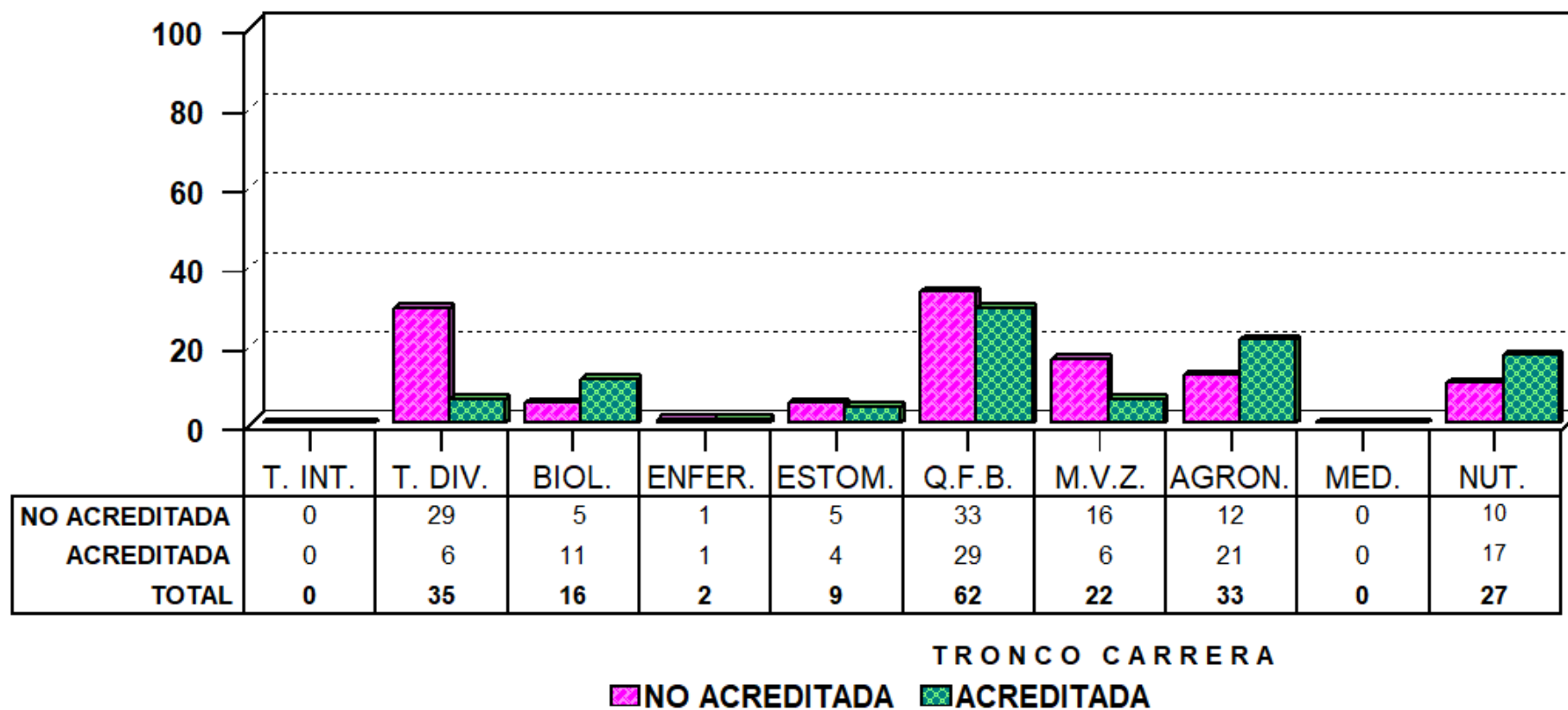

**CLASIFICADA POR TRONCO Y CARRERA**

**TRONCO DE CARRERA DEL TRIMESTRE 23I EN EVALUACION DE RECUPERACION**

UNIDAD: KOCHIMILCO

DIVISION: CIENCIAS BIOLÓGICAS Y DE LA SALUD

NIVEL: LICENCIATURA

TURNO: MATUTINO

CLAVE UEA	GRUPO	NOMBRE	Evaludad.	Accredit.	Tasa Rep.	MB	B	S	NA
LICENCIATURA EN AGRONOMIA									
3340001	BR01A	LA SUSTENTABILIDAD DE LOS SISTEMAS AGRICOLAS	1	1	0.00	0	0	1	0
			1	1	0.00	0	0	1	0
			100.00	100.00	0.00	0.00	0.00	100.00	0.00
3340002	BR01A	INTERACCIONES BIOTICAS EN LOS SISTEMAS AGRICOLAS	1	1	0.00	0	1	0	0
			1	1	0.00	0	1	0	0
			100.00	100.00	0.00	0.00	100.00	0.00	0.00
3340003	BR01A	EL MEDIO FISICO PRODUCTIVO DE LOS SISTEMAS AGRICOLAS	1	1	0.00	0	0	1	0
			1	1	0.00	0	0	1	0
			100.00	100.00	0.00	0.00	0.00	100.00	0.00
3340005	BR01A	MANEJO SUSTBLE. DEL POT. PROD. DE LOS GENOT. EN LOS SIST. A.	6	4	33.33	0	2	2	2
			6	4	33.33	0	2	2	2
			100.00	66.67	33.33	0.00	33.33	33.33	33.33
3340006	BR01A	ESTRATEGIAS PARA LA PROTECCION VEGETAL EN LOS SIST. AGRIC.	1	0	100.00	0	0	0	1
			1	0	100.00	0	0	0	1
			100.00	0.00	100.00	0.00	0.00	0.00	100.00
3340007	BR01A	INNOVACION TECNOLOGICA EN LA AGRICULTURA	3	3	0.00	0	3	0	0
			3	3	0.00	0	3	0	0
			100.00	100.00	0.00	0.00	100.00	0.00	0.00
3340008	BR01A	GESTION DE LA CALIDAD E INOCUIDAD DE LOS PRODS. AGRICOLAS	17	10	41.18	0	1	9	7
			17	10	41.18	0	1	9	7
			100.00	58.82	41.18	0.00	5.88	52.94	41.18
3340009	BR01A	GESTION DE LA EMPRESA AGRICOLA	3	1	66.67	1	0	0	2
			3	1	66.67	1	0	0	2
			100.00	33.33	66.67	33.33	0.00	0.00	66.67
TOTAL LICENCIATURA EN AGRONOMIA			33	21	36	1	7	13	12

TURNO: MATUTINO

CLAVE UEA	GRUPO	NOMBRE	Evaludad.	AcREDIT.	Tasa Rep.	MB	B	S	NA
LICENCIATURA EN BIOLOGIA									
3330001	BR01B	BIODIVERSIDAD Y RECURSOS NATURALES	1	0	100.00	0	0	0	1
			1	0		0	0	0	1
			100.00	0.00	100.00	0.00	0.00	0.00	100.00
3330003	BR01B	PLAGAS Y ENFERMEDADES DE UN RECURSO NATURAL	3	3	0.00	0	2	1	0
			3	3		0	2	1	0
			100.00	100.00	0.00	0.00	66.67	33.33	0.00
3330005	BR01B	PRODUCCION PRIMARIA	1	0	100.00	0	0	0	1
			1	0		0	0	0	1
			100.00	0.00	100.00	0.00	0.00	0.00	100.00
3330006	BR01B	PRODUCCION SECUNDARIA	5	4	20.00	0	2	2	1
3330006	BR02B		1	1	0.00	0	0	1	0
			6	5		0	2	3	1
			100.00	83.33	16.67	0.00	33.33	50.00	16.67
3330007	BR01B	ANALISIS DE COMUNIDADES	1	1	0.00	0	0	1	0
			1	1		0	0	1	0
			100.00	100.00	0.00	0.00	0.00	100.00	0.00
3330008	BR01B	ANALISIS DE SISTEMAS ECOLOGICOS	3	1	66.67	0	0	1	2
			3	1		0	0	1	2
			100.00	33.33	66.67	0.00	0.00	33.33	66.67
3330009	BR01B	ANALISIS Y PLANEACION AMBIENTAL	1	1	0.00	0	1	0	0
			1	1		0	1	0	0
			100.00	100.00	0.00	0.00	100.00	0.00	0.00
TOTAL LICENCIATURA EN BIOLOGIA			16	11	31	0	5	6	5

TOTAL DE ALUMNOS EVALUADOS CLASIFICADOS POR DIVISION, CARRERA, UEA, GRUPO, TASA DE ACREDITACION Y ESCALA DE CALIFICACIONES

**TRONCO DE CARRERA DEL TRIMESTRE 23I EN EVALUACION DE RECUPERACION**

UNIDAD: KOCHIMILCO

DIVISION: **CIENCIAS BIOLÓGICAS Y DE LA SALUD**

NIVEL: LICENCIATURA

TURNO: MATUTINO

CLAVE UEA	GRUPO	NOMBRE	Evaludad.	Accredit.	Tasa Rep.	MB	B	S	NA
LICENCIATURA EN ENFERMERIA									
3350031	BR01E	CUIDADO DE ENFERMERIA EN CREC. Y DES. REC. NAC., LAC. Y PRE.	1	0	100.00	0	0	0	1
			1	0		0	0	0	1
			100.00	0.00	100.00	0.00	0.00	0.00	100.00
3350059	BR01E	CUIDADO DE ENFERMERIA DEL ADULTO MAYOR EN LA COMUNIDAD	1	1	0.00	0	1	0	0
			1	1		0	1	0	0
			100.00	100.00	0.00	0.00	100.00	0.00	0.00
TOTAL LICENCIATURA EN ENFERMERIA			2	1	50	0	1	0	1

TURNO: MATUTINO

CLAVE UEA	GRUPO	NOMBRE	Evaludad.	Accredit.	Tasa Rep.	MB	B	S	NA
LICENCIATURA EN ESTOMATOLOGIA									
3350040	BR010	SALUD BUCAL	1	0	100.00	0	0	0	1
			1	0	100.00	0	0	0	1
			100.00	0.00	100.00	0.00	0.00	0.00	100.00
3350042	BR010	ANATOMIA Y FISIOLOGIA EN EL DIAGNOSTICO Y MANEJO CLINICO	1	0	100.00	0	0	0	1
			1	0	100.00	0	0	0	1
			100.00	0.00	100.00	0.00	0.00	0.00	100.00
3350046	BR010	MORBILIDAD DEL APARATO ESTOMATOGNATICO DEL PREESC. Y ESCOLAR	1	0	100.00	0	0	0	1
			1	0	100.00	0	0	0	1
			100.00	0.00	100.00	0.00	0.00	0.00	100.00
3350054	BR010	SALUD BUCAL Y TERAPEUTICA INTEGRAL DEL ADOLESCENTE AL ADULTO	1	1	0.00	1	0	0	0
			1	1	0.00	1	0	0	0
			100.00	100.00	0.00	100.00	0.00	0.00	0.00
TOTAL LICENCIATURA EN ESTOMATOLOGIA			4	1	75	1	0	0	3

TOTAL DE ALUMNOS EVALUADOS CLASIFICADOS POR DIVISION, CARRERA, UEA, GRUPO, TASA DE ACREDITACION Y ESCALA DE CALIFICACIONES

**TRONCO DE CARRERA DEL TRIMESTRE 23I EN EVALUACION DE RECUPERACION**

UNIDAD: KOCHIMILCO

DIVISION: **CIENCIAS BIOLÓGICAS Y DE LA SALUD**

NIVEL: LICENCIATURA

TURNO: VESPERTINO

CLAVE UEA	GRUPO	NOMBRE	Evaludad.	Acredit.	Tasa Rep.	MB	B	S	NA
LICENCIATURA EN ESTOMATOLOGIA									
3350046	BR510	MORBILIDAD DEL APARATO ESTOMATOGNATICO DEL PREESC. Y ESCOLAR	3	2	33.33	0	0	2	1
			3	2		0	0	2	1
			100.00	66.67	33.33	0.00	0.00	66.67	33.33
3350054	BR510	SALUD BUCAL Y TERAPEUTICA INTEGRAL DEL ADOLESCENTE AL ADULTO	2	1	50.00	0	0	1	1
			2	1		0	0	1	1
			100.00	50.00	50.00	0.00	0.00	50.00	50.00
TOTAL LICENCIATURA EN ESTOMATOLOGIA			5	3	40	0	0	3	2



**TRONCO DE CARRERA DEL TRIMESTRE 23I EN EVALUACION DE RECUPERACION**

UNIDAD: KOCHIMILCO

DIVISION: CIENCIAS BIOLÓGICAS Y DE LA SALUD

NIVEL: LICENCIATURA

TURNO: MATUTINO

CLAVE UEA	GRUPO	NOMBRE	Evaludad.	Accredit.	Tasa Rep.	MB	B	S	NA
LICENCIATURA EN MEDICINA VETERINARIA Y ZOOTEC									
3340011	BR01VB	PROCEDIMIENTOS FUNDAMENTALES DE BIOESTADISTICA	2	0	100.00	0	0	0	2
			2	0		0	0	0	2
			100.00	0.00	100.00	0.00	0.00	0.00	100.00
3340013	BR01V	MANEJO NUTRICIONAL Y ALIMENTARIO DE LOS ANIMALES	3	3	0.00	0	1	2	0
			3	3		0	1	2	0
			100.00	100.00	0.00	0.00	33.33	66.67	0.00
3340014	BR01V	PRESERVACION DEL BIENESTAR ANIMAL / MANEJO FAUNA SILVESTRE	1	1	0.00	0	0	1	0
			1	1		0	0	1	0
			100.00	100.00	0.00	0.00	0.00	100.00	0.00
3340017	BR01V	PRESCRIPCION MEDICAMEN. PARA USO VETERIN. Y PROTOC. DE INMUN	12	0	100.00	0	0	0	12
			12	0		0	0	0	12
			100.00	0.00	100.00	0.00	0.00	0.00	100.00
3340018	BR01V	CLINICA DE ENFERMEDADES SISTEMICAS Y TOXICOLOGICAS	1	1	0.00	0	0	1	0
			1	1		0	0	1	0
			100.00	100.00	0.00	0.00	0.00	100.00	0.00
3340022	BR01V	SISTEMAS DE PRODUCCION ANIMAL	1	1	0.00	1	0	0	0
			1	1		1	0	0	0
			100.00	100.00	0.00	100.00	0.00	0.00	0.00
TOTAL LICENCIATURA EN MEDICINA VETERINARIA Y ZOOTEC			20	6	70	1	1	4	14

TOTAL DE ALUMNOS EVALUADOS CLASIFICADOS POR DIVISION, CARRERA, UEA, GRUPO, TASA DE ACREDITACION Y ESCALA DE CALIFICACIONES

**TRONCO DE CARRERA DEL TRIMESTRE 23I EN EVALUACION DE RECUPERACION**

UNIDAD: KOCHIMILCO

DIVISION: **CIENCIAS BIOLÓGICAS Y DE LA SALUD**

NIVEL: LICENCIATURA

TURNO: VESPERTINO

CLAVE UEA	GRUPO	NOMBRE	Evaluad.	Acredit.	Tasa Rep.	MB	B	S	NA
LICENCIATURA EN MEDICINA VETERINARIA Y ZOOTEC									
3340011	BR51VB	PROCEDIMIENTOS FUNDAMENTALES DE BIOESTADISTICA	2	0	100.00	0	0	0	2
			2	0		0	0	0	2
			100.00	0.00	100.00	0.00	0.00	0.00	100.00
TOTAL LICENCIATURA EN MEDICINA VETERINARIA Y ZOOTEC									
			2	0	100	0	0	0	2

TURNO: MATUTINO

CLAVE UEA	GRUPO	NOMBRE	Evaluad.	Acredit.	Tasa Rep.	MB	B	S	NA
LICENCIATURA EN NUTRICION HUMANA									
3350017	BR01N	ALIMENTACION DEL INDIVIDUO SANO	3	3	0.00	0	1	2	0
			3	3	0.00	0	1	2	0
			100.00	100.00	0.00	0.00	33.33	66.67	0.00
3350018	BR01N	EVALUACION DEL ESTADO DE NUTRICION DE LOS GRUPOS HUMANOS	11	5	54.55	0	0	5	6
			11	5	54.55	0	0	5	6
			100.00	45.45	54.55	0.00	0.00	45.45	54.55
3350020	BR01N	NUTRICION EN LAS ETAPAS TEMPRANAS DE LA VIDA	2	2	0.00	0	0	2	0
			2	2	0.00	0	0	2	0
			100.00	100.00	0.00	0.00	0.00	100.00	0.00
3350021	BR01N	NUTRICION, CRECIM. Y DESARR. EN LA ETAPA ESC. Y ADOLESCENTE	7	6	14.29	0	2	4	1
			7	6	14.29	0	2	4	1
			100.00	85.71	14.29	0.00	28.57	57.14	14.29
3350022	BR01N	NUTRICION Y SALUD DE LA POBLACION ADULTA	3	0	100.00	0	0	0	3
			3	0	100.00	0	0	0	3
			100.00	0.00	100.00	0.00	0.00	0.00	100.00
3350026	BR01N	CONTROL SANITARIO Y SERVICIOS DE ALIMENTOS	1	1	0.00	0	1	0	0
			1	1	0.00	0	1	0	0
			100.00	100.00	0.00	0.00	100.00	0.00	0.00
TOTAL LICENCIATURA EN NUTRICION HUMANA			27	17	37	0	4	13	10

## TRONCO DE CARRERA DEL TRIMESTRE 23I EN EVALUACION DE RECUPERACION

UNIDAD: XOCHIMILCO

DIVISION: CIENCIAS BIOLÓGICAS Y DE LA SALUD

NIVEL: LICENCIATURA

TURNO: MATUTINO

CLAVE UEA	GRUPO	NOMBRE	Evaludad.	Acredit.	Tasa Rep.	MB	B	S	NA
QUIMICA FARMACEUTICA BIOLOGICA									
3360015	BR01Q	EVAL. DE MATERIAS PRIMAS PARA LA PRODUC. DE MEDICAMENTOS	12	7	41.67	0	0	7	5
			12	7		0	0	7	5
			100.00	58.33	41.67	0.00	0.00	58.33	41.67
3360016	BR01Q	LOS FARMACOS COMO MODIFICADORES DE FUNCIONES BIOLOGICAS	3	3	0.00	0	0	3	0
			3	3		0	0	3	0
			100.00	100.00	0.00	0.00	0.00	100.00	0.00
3360018	BR01Q	EVALUACION DE LA CALIDAD DE LOS MEDICAMENTOS	1	0	100.00	0	0	0	1
			1	0		0	0	0	1
			100.00	0.00	100.00	0.00	0.00	0.00	100.00
3360020	BR01Q	OBTENCION DE METABOLITOS DE INTERES INDUSTRIAL PARA LA SALUD	2	0	100.00	0	0	0	2
			2	0		0	0	0	2
			100.00	0.00	100.00	0.00	0.00	0.00	100.00
3360025	BR01Q	ANALISIS INSTRUMENTAL APLICADO	1	0	100.00	0	0	0	1
			1	0		0	0	0	1
			100.00	0.00	100.00	0.00	0.00	0.00	100.00
3360026	BR01QM	MATEMATICAS	3	0	100.00	0	0	0	3
			3	0		0	0	0	3
			100.00	0.00	100.00	0.00	0.00	0.00	100.00
3360027	BR01QQ	QUIMICA	15	9	40.00	1	2	6	6
			15	9		1	2	6	6
			100.00	60.00	40.00	6.67	13.33	40.00	40.00
3360028	BR01Q	SINTESIS Y REACTIVIDAD DE LOS COMPUESTOS ORGANICOS	4	1	75.00	0	0	1	3
3360028	BR02Q		2	2	0.00	0	0	2	0
			6	3		0	0	3	3
			100.00	50.00	50.00	0.00	0.00	50.00	50.00
3360029	BR01Q	OBTENCION DE COMPUESTOS ORGANICOS DE INTERES FARMACEUTICO	5	2	60.00	0	0	2	3
			5	2		0	0	2	3
			100.00	40.00	60.00	0.00	0.00	40.00	60.00
3360030	BR01Q	DISEÑO Y OBTENCION DE MEDICAMENTOS DE CALIDAD	2	1	50.00	0	0	1	1
			2	1		0	0	1	1
			100.00	50.00	50.00	0.00	0.00	50.00	50.00
TOTAL QUIMICA FARMACEUTICA BIOLOGICA			50	25	50	1	2	22	25

TURNO: VESPERTINO

CLAVE UEA	GRUPO	NOMBRE	Evaludad.	Accredit.	Tasa Rep.	MB	B	S	NA
QUIMICA FARMACEUTICA BIOLÓGICA									
3360015	BR51Q	EVAL. DE MATERIAS PRIMAS PARA LA PRODUC. DE MEDICAMENTOS	1	0	100.00	0	0	0	1
			1	0		0	0	0	1
			100.00	0.00	100.00	0.00	0.00	0.00	100.00
3360016	BR51Q	LOS FARMACOS COMO MODIFICADORES DE FUNCIONES BIOLÓGICAS	1	0	100.00	0	0	0	1
			1	0		0	0	0	1
			100.00	0.00	100.00	0.00	0.00	0.00	100.00
3360021	BR51Q	ASEGURAMIENTO DE LA CALIDAD EN LA INDUSTRIA QUIMICO FARMAC.	1	0	100.00	0	0	0	1
			1	0		0	0	0	1
			100.00	0.00	100.00	0.00	0.00	0.00	100.00
3360026	BR51QM	MATEMATICAS	1	1	0.00	1	0	0	0
			1	1		1	0	0	0
			100.00	100.00	0.00	100.00	0.00	0.00	0.00
3360027	BR51QQ	QUIMICA	5	1	80.00	0	0	1	4
			5	1		0	0	1	4
			100.00	20.00	80.00	0.00	0.00	20.00	80.00
3360028	BR51Q	SINTESIS Y REACTIVIDAD DE LOS COMPUESTOS ORGANICOS	1	0	100.00	0	0	0	1
			1	0		0	0	0	1
			100.00	0.00	100.00	0.00	0.00	0.00	100.00
3360029	BR51Q	OBTENCION DE COMPUESTOS ORGANICOS DE INTERES FARMACEUTICO	2	2	0.00	0	0	2	0
			2	2		0	0	2	0
			100.00	100.00	0.00	0.00	0.00	100.00	0.00
TOTAL QUIMICA FARMACEUTICA BIOLÓGICA			12	4	67	1	0	3	8

TOTAL DE ALUMNOS EVALUADOS EN LA DIVISION CIENCIAS Y ARTES PARA EL DISENO DEL TRIMESTRE 23I  
CLASIFICADOS POR NIVEL, CARRERA, TASA DE NO ACREDITACION Y ESCALA DE CALIFICACIONES EN EVALUACION DE RECUPERACION

UNIDAD: XOCHIMILCO

NIVEL: LICENCIATURA

NOMBRE DEL PLAN	Evaluad.	Acredit.	Tasa Rep.	MB	B	S	NA
<b>TRONCO INTERDIVISIONAL</b>							
	100.0	0.0	0.0	0.0	0.0	0.0	0.0
<b>TRONCO DIVISIONAL</b>							
LICENCIATURA EN ARQUITECTURA	16	10	37.5	3	2	5	6
LICENCIATURA EN DISEÑO DE LA COMUNICACION GRA	8	6	25.0	5	1	0	2
LICENCIATURA EN DISEÑO INDUSTRIAL	7	5	28.6	3	1	1	2
LICENCIATURA EN PLANEACION TERRITORIAL	11	7	36.4	4	1	2	4
	42	28		15	5	8	14
	100.0	66.7	33.3	35.7	11.9	19.0	33.3
<b>TRONCO DE CARRERA</b>							
LICENCIATURA EN ARQUITECTURA	169	136	19.5	16	42	78	33
LICENCIATURA EN DISEÑO DE LA COMUNICACION GRA	50	45	10.0	13	23	9	5
LICENCIATURA EN DISEÑO INDUSTRIAL	96	90	6.3	31	43	16	6
LICENCIATURA EN PLANEACION TERRITORIAL	30	22	26.7	1	8	13	8
	345	293		61	116	116	52
	100.0	84.9	15.1	17.7	33.6	33.6	15.1
	387	321		76	121	124	66
	100.0	82.9	17.1	19.6	31.3	32.0	17.1

**EVALUACION DE RECUPERACION 23/INVIERNO. DIVISION DE C. A. D.  
POBLACIÓN EVALUADA, ACREDITADA Y NO ACREDITADA**

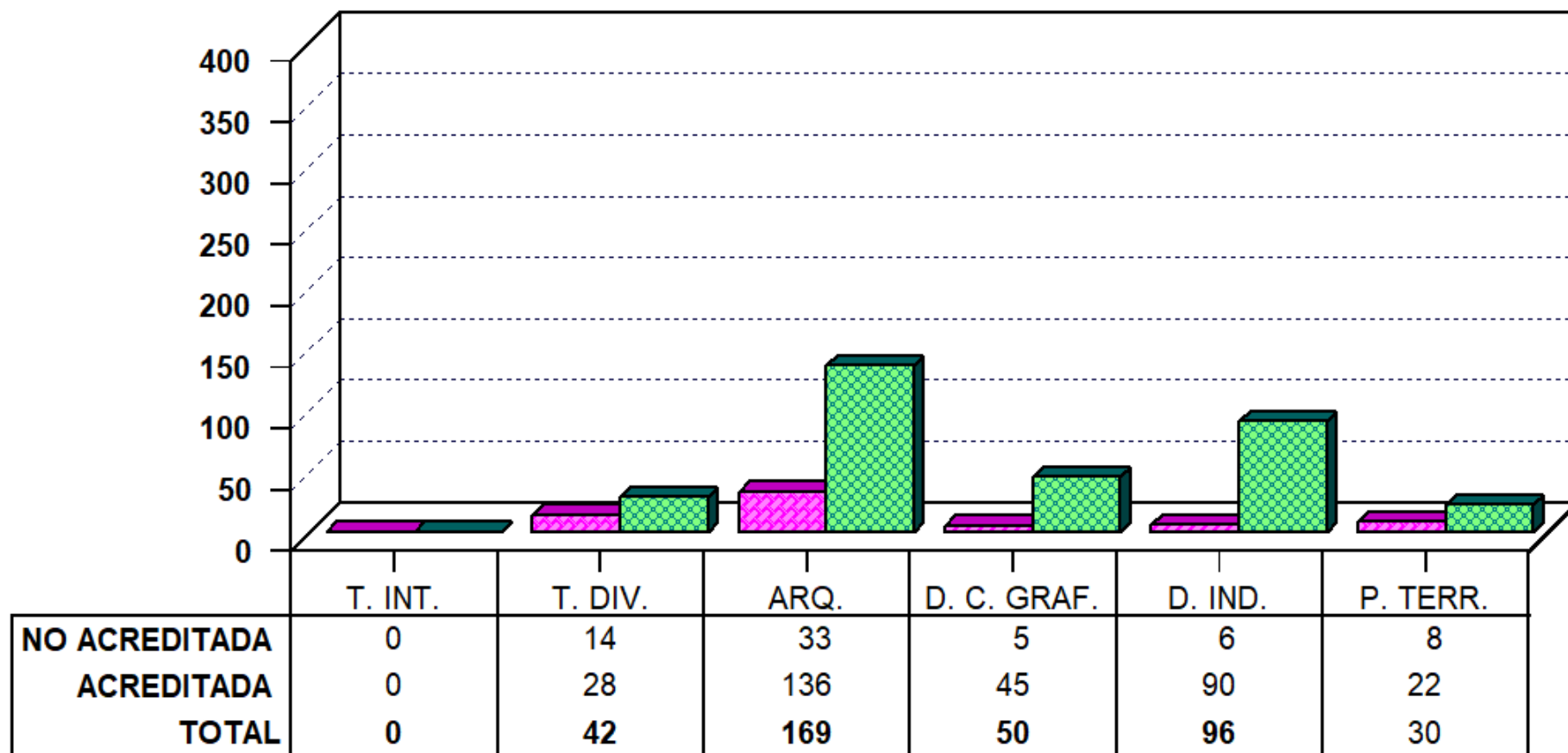

**TRONCO CARRERA**

■ NO ACREDITADA ■ ACREDITADA

**CLASIFICADA POR TRONCO Y CARRERA**

**TRONCO DE CARRERA DEL TRIMESTRE 23I EN EVALUACION DE RECUPERACION**

UNIDAD: KOCHIMILCO

DIVISION: CIENCIAS Y ARTES PARA EL DISENO

NIVEL: LICENCIATURA

TURNO: MATUTINO

CLAVE UEA	GRUPO	NOMBRE	Evaludad.	Acredit.	Tasa Rep.	MB	B	S	NA
LICENCIATURA EN ARQUITECTURA									
3400002	AR01A	HOMBRE Y ESPACIO ARQUITECTONICO	16	15	6.25	0	10	5	1
3400002	AR02A		3	2	33.33	0	0	2	1
3400002	AR03A		4	3	25.00	0	0	3	1
3400002	AR04A		8	3	62.50	0	2	1	5
			31	23		0	12	11	8
			100.00	74.19	25.81	0.00	38.71	35.48	25.81
3400010	AR01A	ESPACIO ARQUITECTONICO Y DESARROLLO	5	5	0.00	0	0	5	0
3400010	AR02A		4	4	0.00	0	0	4	0
3400010	AR03A		4	0	100.00	0	0	0	4
			13	9		0	0	9	4
			100.00	69.23	30.77	0.00	0.00	69.23	30.77
3400014	AR01A	MATERIALIZACION DE LA ARQUITECTURA I	3	2	33.33	0	2	0	1
			3	2		0	2	0	1
			100.00	66.67	33.33	0.00	66.67	0.00	33.33
3400018	AR01A	MATERIALIZACION DE LA ARQUITECTURA II	3	3	0.00	2	0	1	0
3400018	AR02A		6	6	0.00	0	2	4	0
			9	9		2	2	5	0
			100.00	100.00	0.00	22.22	22.22	55.56	0.00
3400030	AR01A	DESARROLLO DE ESPACIOS ARQUITECTONICOS II	5	5	0.00	0	0	5	0
3400030	AR02A		9	9	0.00	0	2	7	0
3400030	AR03A		3	3	0.00	3	0	0	0
			17	17		3	2	12	0
			100.00	100.00	0.00	17.65	11.76	70.59	0.00
3400034	AR01A	DESARROLLO DE ESPACIOS ARQUITECTONICOS III	16	15	6.25	9	5	1	1
3400034	AR03A		11	10	9.09	0	1	9	1
			27	25		9	6	10	2
			100.00	92.59	7.41	33.33	22.22	37.04	7.41
TOTAL LICENCIATURA EN ARQUITECTURA			100	85	15	14	24	47	15



TURNO: VESPERTINO

CLAVE UEA	GRUPO	NOMBRE	Evaludad.	Accredit.	Tasa Rep.	MB	B	S	NA
LICENCIATURA EN ARQUITECTURA									
3400002	AR51A	HOMBRE Y ESPACIO ARQUITECTONICO	1	1	0.00	0	1	0	0
3400002	AR52A		7	6	14.29	0	0	6	1
			8	7		0	1	6	1
			100.00	87.50	12.50	0.00	12.50	75.00	12.50
3400010	AR51A	ESPACIO ARQUITECTONICO Y DESARROLLO	1	1	0.00	0	1	0	0
3400010	AR52A		4	4	0.00	0	1	3	0
			5	5		0	2	3	0
			100.00	100.00	0.00	0.00	40.00	60.00	0.00
3400014	AR51A	MATERIALIZACION DE LA ARQUITECTURA I	6	0	100.00	0	0	0	6
3400014	AR52A		15	9	40.00	0	0	9	6
			21	9		0	0	9	12
			100.00	42.86	57.14	0.00	0.00	42.86	57.14
3400018	AR51A	MATERIALIZACION DE LA ARQUITECTURA II	11	11	0.00	0	11	0	0
			11	11		0	11	0	0
			100.00	100.00	0.00	0.00	100.00	0.00	0.00
3400030	AR51A	DESARROLLO DE ESPACIOS ARQUITECTONICOS II	11	8	27.27	0	0	8	3
			11	8		0	0	8	3
			100.00	72.73	27.27	0.00	0.00	72.73	27.27
3400034	AR51A	DESARROLLO DE ESPACIOS ARQUITECTONICOS III	13	11	15.38	2	4	5	2
			13	11		2	4	5	2
			100.00	84.62	15.38	15.38	30.77	38.46	15.38
TOTAL LICENCIATURA EN ARQUITECTURA			69	51	26	2	18	31	18

## TRONCO DE CARRERA DEL TRIMESTRE 23I EN EVALUACION DE RECUPERACION

UNIDAD: KOCHIMILCO

DIVISION: CIENCIAS Y ARTES PARA EL DISENO

NIVEL: LICENCIATURA

TURNO: MATUTINO

CLAVE UEA	GRUPO	NOMBRE	Evaludad.	Accredit.	Tasa Rep.	MB	B	S	NA
LICENCIATURA EN DISEÑO DE LA COMUNICACION GRA									
3400004	AR01G	HOMBRE Y COMUNICACION GRAFICA	5	5	0.00	0	1	4	0
3400004	AR02G		5	5	0.00	0	4	1	0
			10	10		0	5	5	0
			100.00	100.00	0.00	0.00	50.00	50.00	0.00
3400012	AR01G	LENGUAJE VISUAL Y MEDIOS TECNICOS	3	3	0.00	0	3	0	0
3400012	AR02G		2	2	0.00	0	0	2	0
			5	5		0	3	2	0
			100.00	100.00	0.00	0.00	60.00	40.00	0.00
3400039	AR01G	LENGUAJE DE LA COMUNICACION GRAFICA II	2	1	50.00	0	1	0	1
3400039	AR02G		3	3	0.00	0	1	2	0
			5	4		0	2	2	1
			100.00	80.00	20.00	0.00	40.00	40.00	20.00
3400040	AR01G	LENGUAJE DE LA COMUNICACION GRAFICA III	4	4	0.00	2	2	0	0
3400040	AR02G		5	5	0.00	0	5	0	0
			9	9		2	7	0	0
			100.00	100.00	0.00	22.22	77.78	0.00	0.00
3400042	AR01G	DESARROLLO DE LA COMUNICACION GRAFICA II	1	0	100.00	0	0	0	1
3400042	AR02G		1	0	100.00	0	0	0	1
3400042	AR03G		2	2	0.00	2	0	0	0
			4	2		2	0	0	2
			100.00	50.00	50.00	50.00	0.00	0.00	50.00
3400043	AR01G	DESARROLLO DE LA COMUNICACION GRAFICA III	5	4	20.00	1	3	0	1
3400043	AR02G		1	0	100.00	0	0	0	1
3400043	AR03G		11	11	0.00	8	3	0	0
			17	15		9	6	0	2
			100.00	88.24	11.76	52.94	35.29	0.00	11.76
TOTAL LICENCIATURA EN DISEÑO DE LA COMUNICACION GRA			50	45	10	13	23	9	5

TOTAL DE ALUMNOS EVALUADOS CLASIFICADOS POR DIVISION, CARRERA, UEA, GRUPO, TASA DE ACREDITACION Y ESCALA DE CALIFICACIONES

**TRONCO DE CARRERA DEL TRIMESTRE 23I EN EVALUACION DE RECUPERACION**

UNIDAD: KOCHIMILCO

DIVISION: CIENCIAS Y ARTES PARA EL DISEÑO

NIVEL: LICENCIATURA

TURNO: MATUTINO

CLAVE UEA	GRUPO	NOMBRE	Evaludad.	Accredit.	Tasa Rep.	MB	B	S	NA
LICENCIATURA EN DISEÑO INDUSTRIAL									
3400063	AR01I	DISEÑO Y MANUFACTURA	13	12	7.69	5	5	2	1
3400063	AR02I		5	5	0.00	1	4	0	0
3400063	AR03I		1	0	100.00	0	0	0	1
3400063	AR04I		13	11	15.38	0	7	4	2
			32	28		6	16	6	4
			100.00	87.50	12.50	18.75	50.00	18.75	12.50
3400064	AR01I	DISEÑO Y PRODUCCION EN SERIE	4	4	0.00	2	1	1	0
			4	4		2	1	1	0
			100.00	100.00	0.00	50.00	25.00	25.00	0.00
3400066	AR01I	DISEÑO Y PRODUCCION FLEXIBLE	12	12	0.00	3	7	2	0
3400066	AR02I		8	8	0.00	7	1	0	0
			20	20		10	8	2	0
			100.00	100.00	0.00	50.00	40.00	10.00	0.00
3400067	AR01I	PROSPECTIVA DEL DISEÑO INDUSTRIAL	10	10	0.00	1	2	7	0
			10	10		1	2	7	0
			100.00	100.00	0.00	10.00	20.00	70.00	0.00
3400069	AR01I	DISEÑO ESTRATEGICO II	10	9	10.00	2	7	0	1
3400069	AR02I		12	11	8.33	7	4	0	1
			22	20		9	11	0	2
			100.00	90.91	9.09	40.91	50.00	0.00	9.09
3400070	AR01I	GESTION DEL DISEÑO	2	2	0.00	1	1	0	0
3400070	AR02I		6	6	0.00	2	4	0	0
			8	8		3	5	0	0
			100.00	100.00	0.00	37.50	62.50	0.00	0.00
TOTAL LICENCIATURA EN DISEÑO INDUSTRIAL			96	90	6	31	43	16	6

TOTAL DE ALUMNOS EVALUADOS CLASIFICADOS POR DIVISION, CARRERA, UEA, GRUPO, TASA DE ACREDITACION Y ESCALA DE CALIFICACIONES

**TRONCO DE CARRERA DEL TRIMESTRE 23I EN EVALUACION DE RECUPERACION**

UNIDAD: KOCHIMILCO

DIVISION: CIENCIAS Y ARTES PARA EL DISENO

NIVEL: LICENCIATURA

TURNO: MATUTINO

CLAVE UEA	GRUPO	NOMBRE	Evaludad.	Accredit.	Tasa Rep.	MB	B	S	NA
LICENCIATURA EN PLANEACION TERRITORIAL									
3400054	AR01P	ASENTAMIENTOS RURALES	7	4	42.86	0	1	3	3
			7	4		0	1	3	3
			100.00	57.14	42.86	0.00	14.29	42.86	42.86
3400072	AR01P	SISTEMAS URBANO REGIONALES	6	5	16.67	0	3	2	1
3400072	AR02P		4	2	50.00	0	0	2	2
			10	7		0	3	4	3
			100.00	70.00	30.00	0.00	30.00	40.00	30.00
3400075	AR02P	TERRITORIOS PARA LA REPRODUCCION DE LA POBLACION	1	1	0.00	1	0	0	0
			1	1		1	0	0	0
			100.00	100.00	0.00	100.00	0.00	0.00	0.00
3400076	AR01P	ESTRUCTURA TERRITORIAL	2	2	0.00	0	2	0	0
3400076	AR02P		2	1	50.00	0	0	1	1
			4	3		0	2	1	1
			100.00	75.00	25.00	0.00	50.00	25.00	25.00
3400078	AR01P	PLANEACION URBANA E INSTRUMENTACION	4	4	0.00	0	1	3	0
3400078	AR02P		4	3	25.00	0	1	2	1
			8	7		0	2	5	1
			100.00	87.50	12.50	0.00	25.00	62.50	12.50
TOTAL LICENCIATURA EN PLANEACION TERRITORIAL			30	22	27	1	8	13	8

# UNIVERSIDAD AUTÓNOMA METROPOLITANA

DR. FRANCISCO JAVIER SORIA LÓPEZ

DRA. MARÍA ANGÉLICA BUENDÍA ESPINOSA

LIC. PERLA CRISTINA TREJO AMEZCUA

LIC. SILVIA ABRIL LARRAINZAR NAVARRO

**RECTOR DE UNIDAD**

**SECRETARIA DE UNIDAD**

**COORDINADORA DE SISTEMAS ESCOLARES**

**JEFA DE SECCIÓN DE ESTADISTICA ESCOLAR**

## **APOYO TECNICO:**

LIC. DOLORES MARQUEZ AYALA

LIC. CLARA GUADALUPE SUSANA SÁNCHEZ FLORES

C. JESUS NAVARRO NERI

## **APOYO SECRETARIAL:**

LIC. EVA ALEJANDRA CALVA ROMÁN

## **ELABORACIÓN DEL PROGRAMA “ESTADISTICA ESCOLAR”**

DIRECCIÓN DE INFORMATICA DEPARTAMENTO DE ANÁLISIS Y DISEÑO