

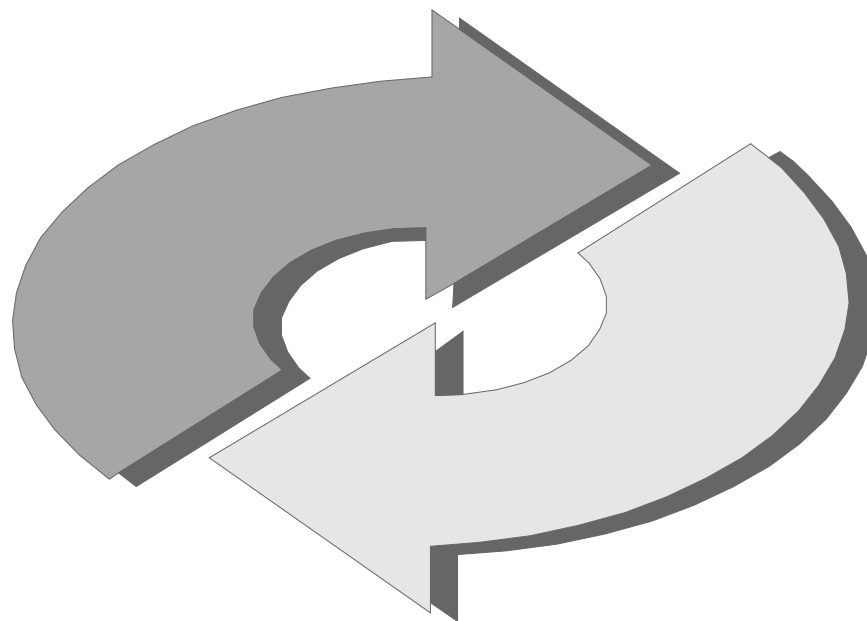

Casa abierta al tiempo

**UNIVERSIDAD AUTÓNOMA METROPOLITANA**  
**UNIDAD XOCHIMILCO**

**Informe Estadístico de Evaluación de Recuperación**  
**Trimestre 23/Primavera**



**Coordinación de Sistemas Escolares**  
**Sección de Estadística Escolar**

## ÍNDICE DE LOS CUADROS CONTENIDOS EN EL INFORME DE RECUPERACIÓN EN EL TRIMESTRE 23/PRIMAVERA.

<b>Introducción</b> .....	<b>1</b>
<b>I. Cuadro General</b> .....	
Total de alumnos evaluados en la UAM-X, clasificados por División, Carrera, Tasa de no Acreditación y Escala de Calificación .....	2
Gráfica. - Evaluados, acreditados y no acreditados, clasificados por División .....	3
<b>II. Tronco Interdivisional</b> .....	
Total de alumnos evaluados, tasa de no acreditación y escala de calificación.....	4
<b>III. Tronco Divisional</b> .....	
Total de alumnos evaluados, tasa de no acreditación y escala de calificación.....	7
<b>IV. División de Ciencias Sociales y Humanidades</b> .....	
Total de alumnos evaluados en la División de C.S.H., clasificados por Nivel, Carrera, Tasa de no Acreditación y Escala de Calificación .....	15
Gráfica. - Acreditados y no Acreditados, clasificados por Carrera .....	16
<b>V. División de Ciencias Biológicas y de la Salud</b> .....	
Total de alumnos evaluados en la División de C.B.S., clasificados por Nivel, Carrera, Tasa de no Acreditación y Escala de Calificación .....	27
Gráfica. - Acreditados, y no Acreditados, clasificados por Tronco y Carrera .....	28
<b>VI. División de Ciencias y Artes para el Diseño</b> .....	
Total de alumnos evaluados en la División de C.A.D., clasificados por Nivel, Carrera, Tasa de no Acreditación y Escala de Calificación .....	42
Gráfica. - Acreditados y no Acreditados, clasificados por Tronco y Carrera .....	43

## INTRODUCCIÓN

La Coordinación de Sistemas Escolares de la Universidad Autónoma Metropolitana-Xochimilco, presenta el **Informe Estadístico de Evaluación de Recuperación** correspondiente al **Trimestre 23/Primavera**, que contempla la información de los Estudios a Nivel Licenciatura.

El objetivo fundamental de este trabajo es el de señalar el movimiento académico de los alumnos en las unidades de enseñanza-aprendizaje, por medio de sus resultados de evaluación, para poder realizar un análisis del comportamiento que permita sustentar estudios de planeación y evaluación académica.

Este documento forma parte de los programas y proyectos que la Coordinación realiza, para contar con más elementos que sirvan de retroalimentación a la estructura educativa de esta unidad.

**Sección de Estadística Escolar**

Octubre, 2023.

TOTAL DE ALUMNOS EVALUADOS CLASIFICADOS POR DIVISION, CARRERA, TASA DE ACREDITACION Y ESCALA DE CALIFICACIONES  
EVALUACION DE RECUPERACION DEL TRIMESTRE 23P

UNIDAD: KOCHIMILCO

NIVEL: LICENCIATURA

DIVISION:

NOMBRE DEL PLAN	Evaludad.	AcREDIT.	Tasa Rep.	MB	B	S	NA
<b>CIENCIAS SOCIALES Y HUMANIDADES</b>							
LICENCIATURA EN ADMINISTRACION	116	46	60	4	23	19	70
LICENCIATURA EN COMUNICACION SOCIAL	83	65	22	4	43	18	18
LICENCIATURA EN ECONOMIA	170	100	41	7	62	31	70
LICENCIATURA EN PSICOLOGIA	71	44	38	15	19	10	27
LICENCIATURA EN SOCIOLOGIA	72	54	25	24	20	10	18
POLITICA Y GESTION SOCIAL	101	62	39	8	32	22	39
SUB_TOTAL	613	371		62	199	110	242
	100.0	60.5	39.5	10.1	32.5	17.9	39.5
<b>CIENCIAS BIOLÓGICAS Y DE LA SALUD</b>							
LICENCIATURA EN BIOLOGIA	35	23	34	7	8	8	12
LICENCIATURA EN ENFERMERIA	6	2	67	1	1	0	4
LICENCIATURA EN ESTOMATOLOGIA	38	21	45	4	4	13	17
QUIMICA FARMACEUTICA BIOLOGICA	60	23	62	5	6	12	37
LICENCIATURA EN MEDICINA VETERINARIA Y ZOOTECA	41	11	73	1	3	7	30
LICENCIATURA EN AGRONOMIA	32	22	31	1	8	13	10
LICENCIATURA EN MEDICINA	10	6	40	0	2	4	4
LICENCIATURA EN NUTRICION HUMANA	48	23	52	3	5	15	25
SUB_TOTAL	270	131		22	37	72	139
	100.0	48.5	51.5	8.1	13.7	26.7	51.5
<b>CIENCIAS Y ARTES PARA EL DISEÑO</b>							
LICENCIATURA EN ARQUITECTURA	214	150	30	31	64	55	64
LICENCIATURA EN DISEÑO DE LA COMUNICACION GRA	68	62	9	13	30	19	6
LICENCIATURA EN DISEÑO INDUSTRIAL	112	94	16	36	49	9	18
LICENCIATURA EN PLANEACION TERRITORIAL	40	27	33	3	16	8	13
SUB_TOTAL	434	333		83	159	91	101
	100.0	76.7	23.3	19.1	36.6	21.0	23.3
TOTAL	1317	835		167	395	273	482
	100.0	63.4	36.6	12.7	30.0	20.7	36.6

# EVALUACION DE RECUPERACION 23/ PRIMAVERA. POBLACIÓN EVALUADA, ACREDITADA Y NO ACREDITADA

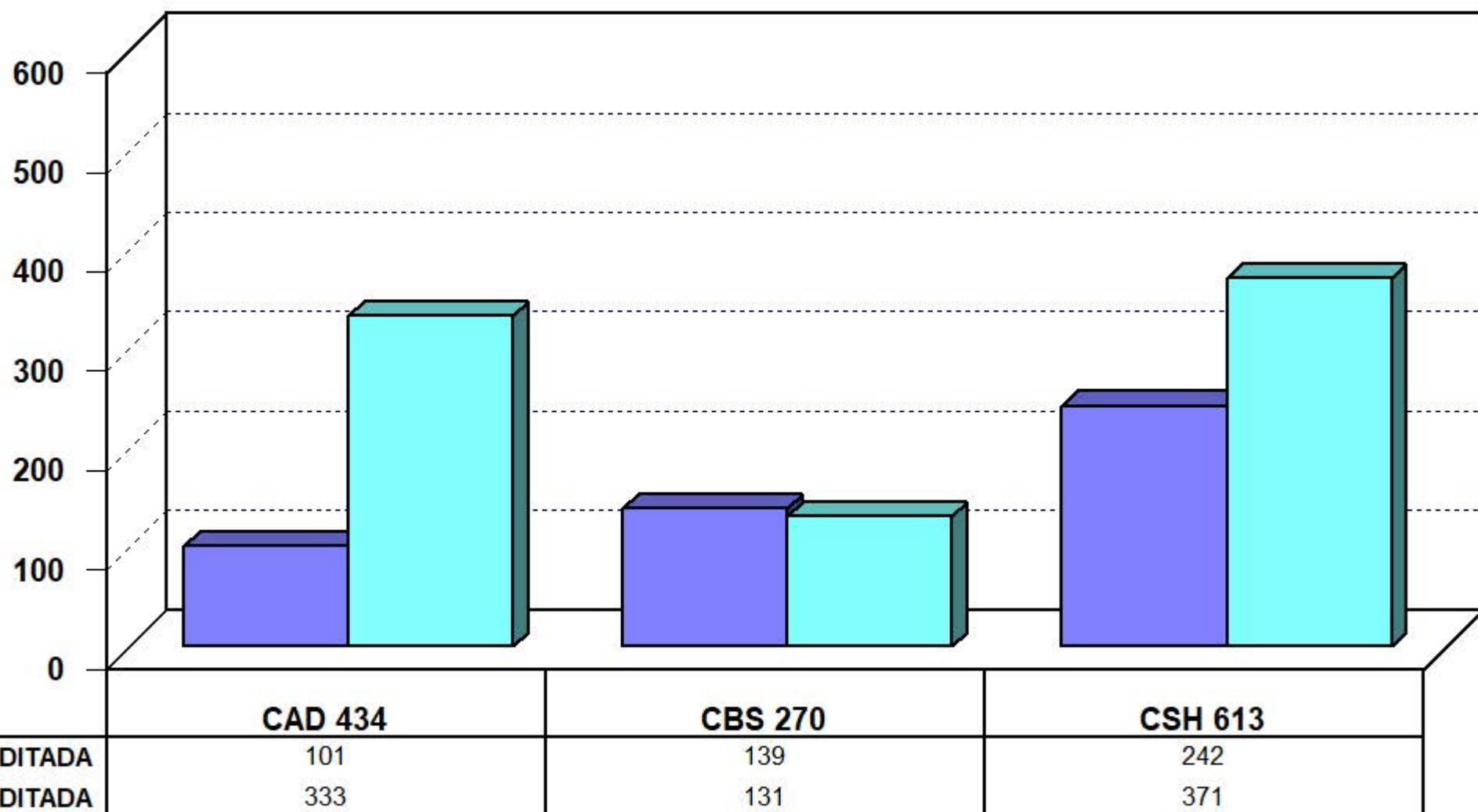

■ NO ACREDITADA   ■ ACREDITADA

**CLASIFICADOS POR DIVISION**

TOTAL DE ALUMNOS EVALUADOS CLASIFICADOS POR DIVISION, CARRERA, TASA DE ACREDITACION Y ESCALA DE CALIFICACIONES  
TRONCO INTERDIVISIONAL DEL TRIMESTRE 23P EN EVALUACION DE RECUPERACION

UNIDAD: KOCHIMILCO

NIVEL: LICENCIATURA

DIVISION	NOMBRE DEL PLAN	Evaludad.	Acredit.	Tasa Rep.	MB	B	S	NA
<b>CIENCIAS SOCIALES Y HUMANIDADES</b>								
	LICENCIATURA EN ADMINISTRACION	2	2	0	0	1	1	0
	LICENCIATURA EN COMUNICACION SOCIAL	2	1	50	0	1	0	1
	LICENCIATURA EN ECONOMIA	1	0	100	0	0	0	1
	LICENCIATURA EN PSICOLOGIA	2	1	50	0	1	0	1
	POLITICA Y GESTION SOCIAL	1	1	0	0	1	0	0
	SUB_TOTAL	8	5		0	4	1	3
		100.0	62.5	37.5	0.0	50.0	12.5	37.5
<b>CIENCIAS BIOLÓGICAS Y DE LA SALUD</b>								
	LICENCIATURA EN BIOLOGIA	3	2	33	0	0	2	1
	LICENCIATURA EN ENFERMERIA	1	0	100	0	0	0	1
	LICENCIATURA EN ESTOMATOLOGIA	3	2	33	0	0	2	1
	QUIMICA FARMACEUTICA BIOLOGICA	3	3	0	0	0	3	0
	LICENCIATURA EN MEDICINA VETERINARIA Y ZOOTEC	1	1	0	0	0	1	0
	LICENCIATURA EN AGRONOMIA	3	1	67	0	0	1	2
	LICENCIATURA EN MEDICINA	1	1	0	0	1	0	0
	LICENCIATURA EN NUTRICION HUMANA	1	1	0	0	0	1	0
	SUB_TOTAL	16	11		0	1	10	5
		100.0	68.8	31.3	0.0	6.3	62.5	31.3
<b>CIENCIAS Y ARTES PARA EL DISEÑO</b>								
	LICENCIATURA EN ARQUITECTURA	4	2	50	0	0	2	2
	LICENCIATURA EN PLANEACION TERRITORIAL	1	0	100	0	0	0	1
	SUB_TOTAL	5	2		0	0	2	3
		100.0	40.0	60.0	0.0	0.0	40.0	60.0
	TOTAL	29	18		0	5	13	11
		100.0	62.1	37.9	0.0	17.2	44.8	37.9

TOTAL DE ALUMNOS EVALUADOS CLASIFICADOS POR DIVISION, CARRERA, UEA, GRUPO, TASA DE ACREDITACION Y ESCALA DE CALIFICACIONES

TRONCO INTERDIVISIONAL DEL TRIMESTRE 23P EN EVALUACION DE RECUPERACION

UNIDAD: KOCHIMILCO

TURNO: MATUTINO

NIVEL: LICENCIATURA

CLAVE UEA	GRUPO	NOMBRE	Evaluad.	Acredit.	Tasa Rep.	MB	B	S	NA
3000000	TR01	CONOCIMIENTO Y SOCIEDAD	9	7	22.22	0	2	5	2
3000000	TR02		8	5	37.50	0	2	3	3
		CONOCIMIENTO Y SOCIEDAD	17	12		0	4	8	5
			100.00	70.59	29.41	0.00	23.53	47.06	29.41

TOTAL DE ALUMNOS EVALUADOS CLASIFICADOS POR DIVISION, CARRERA, UEA, GRUPO, TASA DE ACREDITACION Y ESCALA DE CALIFICACIONES

TRONCO INTERDIVISIONAL DEL TRIMESTRE 23P EN EVALUACION DE RECUPERACION

UNIDAD: XOCHIMILCO

TURNO: VESPERTINO

NIVEL: LICENCIATURA

CLAVE UEA	GRUPO	NOMBRE	Evaluad.	Acredit.	Tasa Rep.	MB	B	S	NA
3000000	TR51	CONOCIMIENTO Y SOCIEDAD	10	4	60.00	0	0	4	6
3000000	TR52		1	1	0.00	0	0	1	0
		CONOCIMIENTO Y SOCIEDAD	11	5		0	0	5	6
			100.00	45.45	54.55	0.00	0.00	45.45	54.55



TOTAL DE ALUMNOS EVALUADOS CLASIFICADOS POR DIVISION, CARRERA, TASA DE ACREDITACION Y ESCALA DE CALIFICACIONES  
TRONCO DIVISIONAL DEL TRIMESTRE 23P EN EVALUACION DE RECUPERACION

UNIDAD: KOCHIMILCO

NIVEL: LICENCIATURA

DIVISION	NOMBRE DEL PLAN	Evaludad.	AcREDIT.	Tasa Rep.	MB	B	S	NA
<b>CIENCIAS SOCIALES Y HUMANIDADES</b>								
	LICENCIATURA EN ADMINISTRACION	39	7	82	2	1	4	32
	LICENCIATURA EN COMUNICACION SOCIAL	7	5	29	0	1	4	2
	LICENCIATURA EN ECONOMIA	33	9	73	2	6	1	24
	LICENCIATURA EN PSICOLOGIA	17	5	71	1	2	2	12
	LICENCIATURA EN SOCIOLOGIA	11	6	45	0	1	5	5
	POLITICA Y GESTION SOCIAL	37	14	62	1	7	6	23
	SUB_TOTAL	144	46		6	18	22	98
		100.0	31.9	68.1	4.2	12.5	15.3	68.1
<b>CIENCIAS BIOLÓGICAS Y DE LA SALUD</b>								
	LICENCIATURA EN BIOLOGIA	5	1	80	0	0	1	4
	LICENCIATURA EN ENFERMERIA	4	1	75	0	1	0	3
	LICENCIATURA EN ESTOMATOLOGIA	11	1	91	0	0	1	10
	QUIMICA FARMACEUTICA BIOLÓGICA	5	0	100	0	0	0	5
	LICENCIATURA EN MEDICINA VETERINARIA Y ZOOTEC	6	0	100	0	0	0	6
	LICENCIATURA EN AGRONOMIA	4	2	50	0	1	1	2
	LICENCIATURA EN MEDICINA	4	2	50	0	0	2	2
	LICENCIATURA EN NUTRICION HUMANA	5	2	60	1	1	0	3
	SUB_TOTAL	44	9		1	3	5	35
		100.0	20.5	79.5	2.3	6.8	11.4	79.5
<b>CIENCIAS Y ARTES PARA EL DISEÑO</b>								
	LICENCIATURA EN ARQUITECTURA	7	5	29	1	1	3	2
	LICENCIATURA EN DISEÑO DE LA COMUNICACION GRA	2	1	50	0	1	0	1
	LICENCIATURA EN DISEÑO INDUSTRIAL	2	1	50	0	1	0	1
	LICENCIATURA EN PLANEACION TERRITORIAL	4	2	50	0	0	2	2
	SUB_TOTAL	15	9		1	3	5	6
		100.0	60.0	40.0	6.7	20.0	33.3	40.0
	TOTAL	203	64		8	24	32	139
		100.0	31.5	68.5	3.9	11.8	15.8	68.5

CLAVE UEA	GRUPO	NOMBRE	Evaludad.	Acredit.	Tasa Rep.	MB	B	S	NA
3200001	SR01	MEXICO: ECONOMIA, POLITICA Y SOCIEDAD	81	26	67.90	3	12	11	55
3200001	SR02		30	15	50.00	1	3	11	15
3200001	SR03		1	1	0.00	0	1	0	0
MEXICO: ECONOMIA, POLITICA Y SOCIEDAD			112	42		4	16	22	70
CIENCIAS SOCIALES Y HUMANIDADES			112	42		4	16	22	70
			100.0	37.5	62.50	3.6	14.3	19.6	62.5

CLAVE UEA	GRUPO	NOMBRE	Evaludad.	Acredit.	Tasa Rep.	MB	B	S	NA
3200001	SR51	MEXICO: ECONOMIA, POLITICA Y SOCIEDAD	27	3	88.89	2	1	0	24
3200001	SR52		5	1	80.00	0	1	0	4
		MEXICO: ECONOMIA, POLITICA Y SOCIEDAD	32	4		2	2	0	28
		CIENCIAS SOCIALES Y HUMANIDADES	32	4		2	2	0	28
			100.0	12.5	87.50	6.3	6.3	0.0	87.5

CLAVE UEA	GRUPO	NOMBRE	Evaludad.	Acredit.	Tasa Rep.	MB	B	S	NA
3300002	BR01	PROCESOS CELULARES FUNDAMENTALES	10	1	90.00	0	0	1	9
		PROCESOS CELULARES FUNDAMENTALES	10	1		0	0	1	9
3300003	BR01	ENERGIA Y CONSUMO DE SUBSTANCIAS FUNDAMENTALES	19	8	57.89	1	3	4	11
		ENERGIA Y CONSUMO DE SUBSTANCIAS FUNDAMENTALES	19	8		1	3	4	11
		CIENCIAS BIOLOGICAS Y DE LA SALUD	29	9		1	3	5	20
			100.0	31.0	68.97	3.4	10.3	17.2	69.0

CLAVE UEA	GRUPO	NOMBRE	Evaluad.	Accredit.	Tasa Rep.	MB	B	S	NA
3300003	BR51	ENERGIA Y CONSUMO DE SUBSTANCIAS FUNDAMENTALES	15	0	100.00	0	0	0	15
		ENERGIA Y CONSUMO DE SUBSTANCIAS FUNDAMENTALES	15	0		0	0	0	15
		CIENCIAS BIOLOGICAS Y DE LA SALUD	15	0		0	0	0	15
			100.0	0.0	100.00	0.0	0.0	0.0	100.0

CLAVE UEA	GRUPO	NOMBRE	Evaludad.	Accredit.	Tasa Rep.	MB	B	S	NA
3400001	AR01	CAMPOS FUNDAMENTALES DEL DISEÑO	1	1	0.00	1	0	0	0
3400001	AR02		7	3	57.14	0	2	1	4
3400001	AR03		1	0	100.00	0	0	0	1
3400001	AR06		1	1	0.00	0	0	1	0
3400001	AR07		1	1	0.00	0	0	1	0
3400001	AR08		1	1	0.00	0	0	1	0
3400001	AR09		2	1	50.00	0	0	1	1
CAMPOS FUNDAMENTALES DEL DISEÑO			14	8		1	2	5	6
CIENCIAS Y ARTES PARA EL DISENO			14	8		1	2	5	6
			100.0	57.1	42.86	7.1	14.3	35.7	42.9

CLAVE UEA	GRUPO	NOMBRE	Evaludad.	Accredit.	Tasa Rep.	MB	B	S	NA
3400001	AR54	CAMPOS FUNDAMENTALES DEL DISEÑO	1	1	0.00	0	1	0	0
		CAMPOS FUNDAMENTALES DEL DISEÑO	1	1		0	1	0	0
		CIENCIAS Y ARTES PARA EL DISENO	1	1		0	1	0	0
			100.0	100.0	0.00	0.0	100.0	0.0	0.0

TOTAL DE ALUMNOS EVALUADOS CLASIFICADOS POR DIVISION, CARRERA, TASA DE ACREDITACION Y ESCALA DE CALIFICACIONES  
TRONCO DE CARRERA DEL TRIMESTRE 23P EN EVALUACION DE RECUPERACION

UNIDAD: KOCHIMILCO

NIVEL: LICENCIATURA

DIVISION	NOMBRE DEL PLAN	Evaludad.	Acredit.	Tasa Rep.	MB	B	S	NA
<b>CIENCIAS SOCIALES Y HUMANIDADES</b>								
	LICENCIATURA EN ADMINISTRACION	75	37	51	2	21	14	38
	LICENCIATURA EN COMUNICACION SOCIAL	74	59	20	4	41	14	15
	LICENCIATURA EN ECONOMIA	136	91	33	5	56	30	45
	LICENCIATURA EN PSICOLOGIA	52	38	27	14	16	8	14
	LICENCIATURA EN SOCIOLOGIA	61	48	21	24	19	5	13
	POLITICA Y GESTION SOCIAL	63	47	25	7	24	16	16
	SUB_TOTAL	461	320		56	177	87	141
		100.0	69.4	30.6	12.1	38.4	18.9	30.6
<b>CIENCIAS BIOLÓGICAS Y DE LA SALUD</b>								
	LICENCIATURA EN BIOLOGIA	27	20	26	7	8	5	7
	LICENCIATURA EN ENFERMERIA	1	1	0	1	0	0	0
	LICENCIATURA EN ESTOMATOLOGIA	24	18	25	4	4	10	6
	QUIMICA FARMACEUTICA BIOLOGICA	52	20	62	5	6	9	32
	LICENCIATURA EN MEDICINA VETERINARIA Y ZOOTEC	34	10	71	1	3	6	24
	LICENCIATURA EN AGRONOMIA	25	19	24	1	7	11	6
	LICENCIATURA EN MEDICINA	5	3	40	0	1	2	2
	LICENCIATURA EN NUTRICION HUMANA	42	20	52	2	4	14	22
	SUB_TOTAL	210	111		21	33	57	99
		100.0	52.9	47.1	10.0	15.7	27.1	47.1
<b>CIENCIAS Y ARTES PARA EL DISEÑO</b>								
	LICENCIATURA EN ARQUITECTURA	203	143	30	30	63	50	60
	LICENCIATURA EN DISEÑO DE LA COMUNICACION GRA	66	61	8	13	29	19	5
	LICENCIATURA EN DISEÑO INDUSTRIAL	110	93	15	36	48	9	17
	LICENCIATURA EN PLANEACION TERRITORIAL	35	25	29	3	16	6	10
	SUB_TOTAL	414	322		82	156	84	92
		100.0	77.8	22.2	19.8	37.7	20.3	22.2
	TOTAL	1085	753		159	366	228	332
		100.0	69.4	30.6	14.7	33.7	21.0	30.6



TOTAL DE ALUMNOS EVALUADOS EN LA DIVISION CIENCIAS SOCIALES Y HUMANIDADES DEL TRIMESTRE 23P  
CLASIFICADOS POR NIVEL, CARRERA, TASA DE NO ACREDITACION Y ESCALA DE CALIFICACIONES EN EVALUACION DE RECUPERACION

UNIDAD: XOCHIMILCO

NIVEL: LICENCIATURA

NOMBRE DEL PLAN	Evaluad.	Acredit.	Tasa Rep.	MB	B	S	NA
<b>TRONCO INTERDIVISIONAL</b>							
LICENCIATURA EN ADMINISTRACION	2	2	0.0	0	1	1	0
LICENCIATURA EN COMUNICACION SOCIAL	2	1	50.0	0	1	0	1
LICENCIATURA EN ECONOMIA	1	0	100.0	0	0	0	1
LICENCIATURA EN PSICOLOGIA	2	1	50.0	0	1	0	1
POLITICA Y GESTION SOCIAL	1	1	0.0	0	1	0	0
	8	5		0	4	1	3
	100.0	62.5	37.5	0.0	50.0	12.5	37.5
<b>TRONCO DIVISIONAL</b>							
LICENCIATURA EN ADMINISTRACION	39	7	82.1	2	1	4	32
LICENCIATURA EN COMUNICACION SOCIAL	7	5	28.6	0	1	4	2
LICENCIATURA EN ECONOMIA	33	9	72.7	2	6	1	24
LICENCIATURA EN PSICOLOGIA	17	5	70.6	1	2	2	12
LICENCIATURA EN SOCIOLOGIA	11	6	45.5	0	1	5	5
POLITICA Y GESTION SOCIAL	37	14	62.2	1	7	6	23
	144	46		6	18	22	98
	100.0	31.9	68.1	4.2	12.5	15.3	68.1
<b>TRONCO DE CARRERA</b>							
LICENCIATURA EN ADMINISTRACION	75	37	50.7	2	21	14	38
LICENCIATURA EN COMUNICACION SOCIAL	74	59	20.3	4	41	14	15
LICENCIATURA EN ECONOMIA	136	91	33.1	5	56	30	45
LICENCIATURA EN PSICOLOGIA	52	38	26.9	14	16	8	14
LICENCIATURA EN SOCIOLOGIA	61	48	21.3	24	19	5	13
POLITICA Y GESTION SOCIAL	63	47	25.4	7	24	16	16
	461	320		56	177	87	141
	100.0	69.4	30.6	12.1	38.4	18.9	30.6
	613	371		62	199	110	242
	100.0	60.5	39.5	10.1	32.5	17.9	39.5

**EVALUACIÓN DE RECUPERACION 23/ PRIMAVERA. DIVISIÓN DE C.S.H.  
POBLACIÓN EVALUADA, ACREDITADA Y NO ACREDITADA**

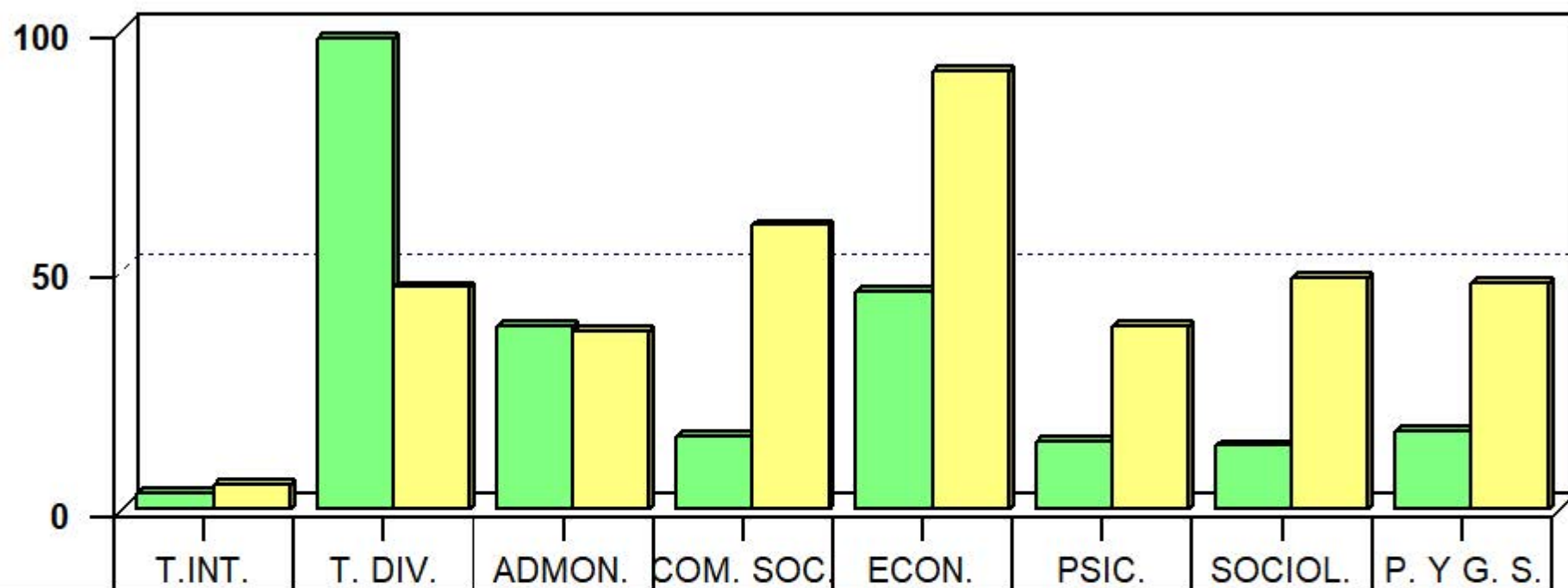

<b>NO ACREDITADA</b>	3	98	38	15	45	14	13	16
<b>ACREDITADA</b>	5	46	37	59	91	38	48	47
<b>TOTAL</b>	8	144	75	74	136	52	61	63

**TRONCO CARRERA**  
■ NO ACREDITADA    ■ ACREDITADA

**POBLACIÓN CLASIFICADA POR TRONCO Y CARRERA**

TOTAL DE ALUMNOS EVALUADOS CLASIFICADOS POR DIVISION, CARRERA, UEA, GRUPO, TASA DE ACREDITACION Y ESCALA DE CALIFICACIONES

**TRONCO DE CARRERA DEL TRIMESTRE 23P EN EVALUACION DE RECUPERACION**

UNIDAD: XOCHIMILCO

DIVISION: CIENCIAS SOCIALES Y HUMANIDADES

NIVEL: LICENCIATURA

TURNO: MATUTINO

CLAVE UEA	GRUPO	NOMBRE	Evaludad.	Acredit.	Tasa Rep.	MB	B	S	NA
LICENCIATURA EN ADMINISTRACION									
3250001	SR01A	LA ADMINISTRACION: IDENTIDAD Y EVOLUCION	11	4	63.64	0	1	3	7
			11	4		0	1	3	7
			100.00	36.36	63.64	0.00	9.09	27.27	63.64
3250002	SR01A	LA ORGANIZACION Y SU ENTORNO	6	0	100.00	0	0	0	6
			6	0		0	0	0	6
			100.00	0.00	100.00	0.00	0.00	0.00	100.00
3250004	SR01A	GESTION Y CONTROL DE LAS ORGANIZACIONES	9	1	88.89	0	1	0	8
			9	1		0	1	0	8
			100.00	11.11	88.89	0.00	11.11	0.00	88.89
3250007	SR01A	PRODUCCION Y TECNOLOGIA	3	3	0.00	0	3	0	0
			3	3		0	3	0	0
			100.00	100.00	0.00	0.00	100.00	0.00	0.00
3250009	SR01A	PLANEACION Y DESARROLLO DE LAS ORGANIZACIONES	1	1	0.00	1	0	0	0
			1	1		1	0	0	0
			100.00	100.00	0.00	100.00	0.00	0.00	0.00
TOTAL LICENCIATURA EN ADMINISTRACION			30	9	70	1	5	3	21

TOTAL DE ALUMNOS EVALUADOS CLASIFICADOS POR DIVISION, CARRERA, UEA, GRUPO, TASA DE ACREDITACION Y ESCALA DE CALIFICACIONES

**TRONCO DE CARRERA DEL TRIMESTRE 23P EN EVALUACION DE RECUPERACION**

UNIDAD: KOCHIMILCO

DIVISION: **CIENCIAS SOCIALES Y HUMANIDADES**

NIVEL: LICENCIATURA

TURNO: VESPERTINO

CLAVE UEA	GRUPO	NOMBRE	Evaludad.	Acredit.	Tasa Rep.	MB	B	S	NA
LICENCIATURA EN ADMINISTRACION									
3250001	SR51A	LA ADMINISTRACION: IDENTIDAD Y EVOLUCION	8	6	25.00	1	4	1	2
			8	6		1	4	1	2
			100.00	75.00	25.00	12.50	50.00	12.50	25.00
3250002	SR51A	LA ORGANIZACION Y SU ENTORNO	8	2	75.00	0	1	1	6
			8	2		0	1	1	6
			100.00	25.00	75.00	0.00	12.50	12.50	75.00
3250004	SR51A	GESTION Y CONTROL DE LAS ORGANIZACIONES	4	2	50.00	0	2	0	2
			4	2		0	2	0	2
			100.00	50.00	50.00	0.00	50.00	0.00	50.00
3250006	SR51A	ESTRATEGIAS FINANCIERAS	12	7	41.67	0	0	7	5
			12	7		0	0	7	5
			100.00	58.33	41.67	0.00	0.00	58.33	41.67
3250007	SR51A	PRODUCCION Y TECNOLOGIA	13	11	15.38	0	9	2	2
			13	11		0	9	2	2
			100.00	84.62	15.38	0.00	69.23	15.38	15.38
TOTAL LICENCIATURA EN ADMINISTRACION			45	28	38	1	16	11	17

TURNO: MATUTINO

CLAVE UEA	GRUPO	NOMBRE	Evaludad.	Acredit.	Tasa Rep.	MB	B	S	NA
LICENCIATURA EN COMUNICACION SOCIAL									
3230001	SR01C	PROCESOS DE COMUNICACION SOCIAL Y CULTURA-COMUNICACION GRAF.	24	12	50.00	0	6	6	12
			24	12		0	6	6	12
			100.00	50.00	50.00	0.00	25.00	25.00	50.00
3230006	SR01C	TELEVISION Y PROC. CULT.-PROD. AUDIOVISUAL II	9	8	11.11	0	5	3	1
			9	8		0	5	3	1
			100.00	88.89	11.11	0.00	55.56	33.33	11.11
3230007	SR01CC	INVESTIGACION PARA LA COMUNICACION SOCIAL I	1	1	0.00	0	1	0	0
			1	1		0	1	0	0
			100.00	100.00	0.00	0.00	100.00	0.00	0.00
3230016	SR01C	ESCRITURA Y COMUNICACION-PERIODISMO	11	10	9.09	0	10	0	1
			11	10		0	10	0	1
			100.00	90.91	9.09	0.00	90.91	0.00	9.09
3230017	SR01C	MODELOS Y ESTRATEGIAS DE RADIODIFUSION-PRODUCCION SONORA	24	24	0.00	1	18	5	0
			24	24		1	18	5	0
			100.00	100.00	0.00	4.17	75.00	20.83	0.00
3230018	SR01CC	INVESTIGACION PARA LA COMUNICACION SOCIAL III	5	4	20.00	3	1	0	1
			5	4		3	1	0	1
			100.00	80.00	20.00	60.00	20.00	0.00	20.00
TOTAL LICENCIATURA EN COMUNICACION SOCIAL			74	59	20	4	41	14	15

**TRONCO DE CARRERA DEL TRIMESTRE 23P EN EVALUACION DE RECUPERACION**

UNIDAD: KOCHIMILCO

DIVISION: **CIENCIAS SOCIALES Y HUMANIDADES**

NIVEL: LICENCIATURA

TURNO: MATUTINO

CLAVE UEA	GRUPO	NOMBRE	Evaludad.	Accredit.	Tasa Rep.	MB	B	S	NA
LICENCIATURA EN ECONOMIA									
3250010	SR01E	MERCADO Y COMPETENCIA ENTRE CAPITALS	21	7	66.67	0	3	4	14
3250010	SR02E		1	1	0.00	0	1	0	0
			22	8		0	4	4	14
			100.00	36.36	63.64	0.00	18.18	18.18	63.64
3250015	SR01E	DINERO Y POLITICA ECONOMICA	2	2	0.00	0	2	0	0
3250015	SR02E		1	1	0.00	1	0	0	0
			3	3		1	2	0	0
			100.00	100.00	0.00	33.33	66.67	0.00	0.00
3250016	SR01E	LA DINAMICA DE LA ECONOMIA MUNDIAL	7	4	42.86	0	4	0	3
			7	4		0	4	0	3
			100.00	57.14	42.86	0.00	57.14	0.00	42.86
3250019	SR01E	MERCADO, REGULACION E INSTITUCIONES	15	7	53.33	0	3	4	8
			15	7		0	3	4	8
			100.00	46.67	53.33	0.00	20.00	26.67	53.33
3250020	SR01E	CRISIS Y ESTADO	1	1	0.00	0	1	0	0
			1	1		0	1	0	0
			100.00	100.00	0.00	0.00	100.00	0.00	0.00
3250022	SR01E	CRECIMIENTO Y DESARROLLO	10	5	50.00	0	1	4	5
			10	5		0	1	4	5
			100.00	50.00	50.00	0.00	10.00	40.00	50.00
TOTAL LICENCIATURA EN ECONOMIA			58	28	52	1	15	12	30

**TRONCO DE CARRERA DEL TRIMESTRE 23P EN EVALUACION DE RECUPERACION**

UNIDAD: KOCHIMILCO

DIVISION: **CIENCIAS SOCIALES Y HUMANIDADES**

NIVEL: LICENCIATURA

TURNO: VESPERTINO

CLAVE UEA	GRUPO	NOMBRE	Evaludad.	Acredit.	Tasa Rep.	MB	B	S	NA
LICENCIATURA EN ECONOMIA									
3250010	SR51E	MERCADO Y COMPETENCIA ENTRE CAPITALES	16	8	50.00	0	4	4	8
3250010	SR52E		1	1	0.00	0	1	0	0
			17	9		0	5	4	8
			100.00	52.94	47.06	0.00	29.41	23.53	47.06
3250015	SR51E	DINERO Y POLITICA ECONOMICA	3	3	0.00	0	2	1	0
			3	3		0	2	1	0
			100.00	100.00	0.00	0.00	66.67	33.33	0.00
3250016	SR51E	LA DINAMICA DE LA ECONOMIA MUNDIAL	5	5	0.00	0	5	0	0
			5	5		0	5	0	0
			100.00	100.00	0.00	0.00	100.00	0.00	0.00
3250019	SR51E	MERCADO, REGULACION E INSTITUCIONES	27	25	7.41	0	12	13	2
			27	25		0	12	13	2
			100.00	92.59	7.41	0.00	44.44	48.15	7.41
3250020	SR51E	CRISIS Y ESTADO	21	20	4.76	4	16	0	1
			21	20		4	16	0	1
			100.00	95.24	4.76	19.05	76.19	0.00	4.76
3250022	SR51E	CRECIMIENTO Y DESARROLLO	5	1	80.00	0	1	0	4
			5	1		0	1	0	4
			100.00	20.00	80.00	0.00	20.00	0.00	80.00
TOTAL LICENCIATURA EN ECONOMIA			78	63	19	4	41	18	15

TOTAL DE ALUMNOS EVALUADOS CLASIFICADOS POR DIVISION, CARRERA, UEA, GRUPO, TASA DE ACREDITACION Y ESCALA DE CALIFICACIONES

**TRONCO DE CARRERA DEL TRIMESTRE 23P EN EVALUACION DE RECUPERACION**

UNIDAD: KOCHIMILCO

DIVISION: **CIENCIAS SOCIALES Y HUMANIDADES**

NIVEL: LICENCIATURA

TURNO: MATUTINO

CLAVE UEA	GRUPO	NOMBRE	Evaludad.	Acredit.	Tasa Rep.	MB	B	S	NA
LICENCIATURA EN PSICOLOGIA									
3201026	SR01P	EXPERIENCIA Y APRENDIZAJE	8	7	12.50	1	2	4	1
			8	7		1	2	4	1
			100.00	87.50	12.50	12.50	25.00	50.00	12.50
3201067	SR01PE	SOCIEDAD, EDUCACION Y APRENDIZAJE III	5	5	0.00	0	5	0	0
			5	5		0	5	0	0
			100.00	100.00	0.00	0.00	100.00	0.00	0.00
3201068	SR01PS	INTERVEN PSICOSOCIAL:GRUPAL INSTIT Y COMUNITA III	6	6	0.00	2	2	2	0
			6	6		2	2	2	0
			100.00	100.00	0.00	33.33	33.33	33.33	0.00
3230010	SR01P	EL SUJETO EN LA HISTORIA DE LA PSICOLOGIA	6	6	0.00	4	0	2	0
			6	6		4	0	2	0
			100.00	100.00	0.00	66.67	0.00	33.33	0.00
3230011	SR01P	DESARROLLO Y SOCIALIZACION I	4	3	25.00	1	2	0	1
			4	3		1	2	0	1
			100.00	75.00	25.00	25.00	50.00	0.00	25.00
3230012	SR01P	DESARROLLO Y SOCIALIZACION II	3	2	33.33	0	2	0	1
			3	2		0	2	0	1
			100.00	66.67	33.33	0.00	66.67	0.00	33.33
TOTAL LICENCIATURA EN PSICOLOGIA			32	29	9	8	13	8	3



TURNO: VESPERTINO

CLAVE UEA	GRUPO	NOMBRE	Evaludad.	Acredit.	Tasa Rep.	MB	B	S	NA
LICENCIATURA EN PSICOLOGIA									
3201026	SR51P	EXPERIENCIA Y APRENDIZAJE	2	0	100.00	0	0	0	2
			2	0		0	0	0	2
			100.00	0.00	100.00	0.00	0.00	0.00	100.00
3201051	SR51PS	INTERVEN PSICOSOCIAL:GRUPAL INSTIT Y COMUNITARIA I	8	4	50.00	1	3	0	4
			8	4		1	3	0	4
			100.00	50.00	50.00	12.50	37.50	0.00	50.00
3201067	SR51PE	SOCIEDAD, EDUCACION Y APRENDIZAJE III	3	2	33.33	2	0	0	1
			3	2		2	0	0	1
			100.00	66.67	33.33	66.67	0.00	0.00	33.33
3201068	SR51PS	INTERVEN PSICOSOCIAL:GRUPAL INSTIT Y COMUNITA III	3	3	0.00	3	0	0	0
			3	3		3	0	0	0
			100.00	100.00	0.00	100.00	0.00	0.00	0.00
3230010	SR51P	EL SUJETO EN LA HISTORIA DE LA PSICOLOGIA	2	0	100.00	0	0	0	2
			2	0		0	0	0	2
			100.00	0.00	100.00	0.00	0.00	0.00	100.00
3230011	SR51P	DESARROLLO Y SOCIALIZACION I	2	0	100.00	0	0	0	2
			2	0		0	0	0	2
			100.00	0.00	100.00	0.00	0.00	0.00	100.00
TOTAL LICENCIATURA EN PSICOLOGIA			20	9	55	6	3	0	11

TURNO: MATUTINO

CLAVE UEA	GRUPO	NOMBRE	Evaludad.	Accredit.	Tasa Rep.	MB	B	S	NA
LICENCIATURA EN SOCIOLOGIA									
3240001	SR01S	ESTRUCTURACION DE LA SOCIEDAD MODERNA	1	1	0.00	0	1	0	0
3240001	SR02S		1	1	0.00	0	0	1	0
3240001	SR03S		1	1	0.00	0	1	0	0
			3	3		0	2	1	0
			100.00	100.00	0.00	0.00	66.67	33.33	0.00
3240003	SR01S	SOCIEDAD Y ECONOMIA	3	2	33.33	0	2	0	1
3240003	SR02S		2	1	50.00	1	0	0	1
3240003	SR03S		1	1	0.00	1	0	0	0
			6	4		2	2	0	2
			100.00	66.67	33.33	33.33	33.33	0.00	33.33
3240004	SR01S	PODER Y PROCESOS POLITICOS	7	6	14.29	4	2	0	1
3240004	SR03S		7	2	71.43	0	1	1	5
			14	8		4	3	1	6
			100.00	57.14	42.86	28.57	21.43	7.14	42.86
3240006	SR01S	DESARROLLO Y ORGANIZACION RURAL	4	4	0.00	2	1	1	0
3240006	SR03S		2	2	0.00	0	2	0	0
			6	6		2	3	1	0
			100.00	100.00	0.00	33.33	50.00	16.67	0.00
3240009	SR01S	SOCIOLOGIA Y SOCIEDAD	2	1	50.00	1	0	0	1
3240009	SR02S		4	4	0.00	2	2	0	0
3240009	SR03S		8	7	12.50	7	0	0	1
			14	12		10	2	0	2
			100.00	85.71	14.29	71.43	14.29	0.00	14.29
TOTAL LICENCIATURA EN SOCIOLOGIA			43	33	23	18	12	3	10

TOTAL DE ALUMNOS EVALUADOS CLASIFICADOS POR DIVISION, CARRERA, UEA, GRUPO, TASA DE ACREDITACION Y ESCALA DE CALIFICACIONES

**TRONCO DE CARRERA DEL TRIMESTRE 23P EN EVALUACION DE RECUPERACION**

UNIDAD: KOCHIMILCO

DIVISION: **CIENCIAS SOCIALES Y HUMANIDADES**

NIVEL: LICENCIATURA

TURNO: VESPERTINO

CLAVE UEA	GRUPO	NOMBRE	Evaludad.	Acredit.	Tasa Rep.	MB	B	S	NA
LICENCIATURA EN SOCIOLOGIA									
3240001	SR51S	ESTRUCTURACION DE LA SOCIEDAD MODERNA	1	0	100.00	0	0	0	1
			1	0		0	0	0	1
			100.00	0.00	100.00	0.00	0.00	0.00	100.00
3240003	SR51S	SOCIEDAD Y ECONOMIA	1	1	0.00	0	1	0	0
			1	1		0	1	0	0
			100.00	100.00	0.00	0.00	100.00	0.00	0.00
3240004	SR51S	PODER Y PROCESOS POLITICOS	2	1	50.00	0	1	0	1
			2	1		0	1	0	1
			100.00	50.00	50.00	0.00	50.00	0.00	50.00
3240006	SR51S	DESARROLLO Y ORGANIZACION RURAL	2	2	0.00	0	2	0	0
			2	2		0	2	0	0
			100.00	100.00	0.00	0.00	100.00	0.00	0.00
3240007	SR51S	EDUCACION Y CULTURA	1	1	0.00	0	0	1	0
			1	1		0	0	1	0
			100.00	100.00	0.00	0.00	0.00	100.00	0.00
3240009	SR51S	SOCIOLOGIA Y SOCIEDAD	10	9	10.00	6	2	1	1
			10	9		6	2	1	1
			100.00	90.00	10.00	60.00	20.00	10.00	10.00
TOTAL LICENCIATURA EN SOCIOLOGIA			17	14	18	6	6	2	3

TURNO: MATUTINO

CLAVE UEA	GRUPO	NOMBRE	Evaludad.	Accredit.	Tasa Rep.	MB	B	S	NA
POLITICA Y GESTION SOCIAL									
3260001	SR01G	ESTRUCTURA SOCIAL	8	6	25.00	2	2	2	2
3260001	SR02G		12	11	8.33	0	4	7	1
3260001	SR03G		4	0	100.00	0	0	0	4
			24	17		2	6	9	7
			100.00	70.83	29.17	8.33	25.00	37.50	29.17
SISTEMA POLITICO									
3260003	SR01G		2	2	0.00	0	2	0	0
3260003	SR02G		1	1	0.00	0	1	0	0
3260003	SR03G		4	4	0.00	1	3	0	0
			7	7		1	6	0	0
			100.00	100.00	0.00	14.29	85.71	0.00	0.00
GOBIERNO E INSTITUCIONES									
3260004	SR01G		4	4	0.00	0	3	1	0
3260004	SR02G		7	5	28.57	0	3	2	2
			11	9		0	6	3	2
			100.00	81.82	18.18	0.00	54.55	27.27	18.18
GESTION GUBERNAMENTAL EN MEXICO II									
3260009	SR01G		4	3	25.00	0	2	1	1
3260009	SR02G		7	6	14.29	4	2	0	1
			11	9		4	4	1	2
			100.00	81.82	18.18	36.36	36.36	9.09	18.18
ADMINISTRACION Y GESTION PUBLICA									
3260013	SR01G		3	1	66.67	0	0	1	2
3260013	SR02G		2	0	100.00	0	0	0	2
3260013	SR03G		2	2	0.00	0	1	1	0
			7	3		0	1	2	4
			100.00	42.86	57.14	0.00	14.29	28.57	57.14
POLITICAS PUBLICAS									
3260014	SR02G		2	1	50.00	0	0	1	1
			2	1		0	0	1	1
			100.00	50.00	50.00	0.00	0.00	50.00	50.00
TOTAL POLITICA Y GESTION SOCIAL			62	46	26	7	23	16	16

TOTAL DE ALUMNOS EVALUADOS EN LA DIVISION CIENCIAS BIOLOGICAS Y DE LA SALUD DEL TRIMESTRE 23P  
CLASIFICADOS POR NIVEL, CARRERA, TASA DE NO ACREDITACION Y ESCALA DE CALIFICACIONES EN EVALUACION DE RECUPERACION

UNIDAD: XOCHIMILCO

NIVEL: LICENCIATURA

NOMBRE DEL PLAN	Evaluad.	Acredit.	Tasa Rep.	MB	B	S	NA
<b>TRONCO INTERDIVISIONAL</b>							
LICENCIATURA EN BIOLOGIA	3	2	33.3	0	0	2	1
LICENCIATURA EN ENFERMERIA	1	0	100.0	0	0	0	1
LICENCIATURA EN ESTOMATOLOGIA	3	2	33.3	0	0	2	1
QUIMICA FARMACEUTICA BIOLOGICA	3	3	0.0	0	0	3	0
LICENCIATURA EN MEDICINA VETERINARIA Y ZOOTEC	1	1	0.0	0	0	1	0
LICENCIATURA EN AGRONOMIA	3	1	66.7	0	0	1	2
LICENCIATURA EN MEDICINA	1	1	0.0	0	1	0	0
LICENCIATURA EN NUTRICION HUMANA	1	1	0.0	0	0	1	0
	16	11		0	1	10	5
	100.0	68.8	31.3	0.0	6.3	62.5	31.3
<b>TRONCO DIVISIONAL</b>							
LICENCIATURA EN BIOLOGIA	5	1	80.0	0	0	1	4
LICENCIATURA EN ENFERMERIA	4	1	75.0	0	1	0	3
LICENCIATURA EN ESTOMATOLOGIA	11	1	90.9	0	0	1	10
QUIMICA FARMACEUTICA BIOLOGICA	5	0	100.0	0	0	0	5
LICENCIATURA EN MEDICINA VETERINARIA Y ZOOTEC	6	0	100.0	0	0	0	6
LICENCIATURA EN AGRONOMIA	4	2	50.0	0	1	1	2
LICENCIATURA EN MEDICINA	4	2	50.0	0	0	2	2
LICENCIATURA EN NUTRICION HUMANA	5	2	60.0	1	1	0	3
	44	9		1	3	5	35
	100.0	20.5	79.5	2.3	6.8	11.4	79.5
<b>TRONCO DE CARRERA</b>							
LICENCIATURA EN BIOLOGIA	27	20	25.9	7	8	5	7
LICENCIATURA EN ENFERMERIA	1	1	0.0	1	0	0	0
LICENCIATURA EN ESTOMATOLOGIA	24	18	25.0	4	4	10	6
QUIMICA FARMACEUTICA BIOLOGICA	52	20	61.5	5	6	9	32
LICENCIATURA EN MEDICINA VETERINARIA Y ZOOTEC	34	10	70.6	1	3	6	24
LICENCIATURA EN AGRONOMIA	25	19	24.0	1	7	11	6
LICENCIATURA EN MEDICINA	5	3	40.0	0	1	2	2
LICENCIATURA EN NUTRICION HUMANA	42	20	52.4	2	4	14	22
	210	111		21	33	57	99
	100.0	52.9	47.1	10.0	15.7	27.1	47.1
	270	131		22	37	72	139
	100.0	48.5	51.5	8.1	13.7	26.7	51.5

## EVALUACIÓN DE RECUPERACION 23/ PRIMAVERA. DIVISION DE C.B.S. POBLACIÓN EVALUADA, ACREDITADA Y NO ACREDITADA

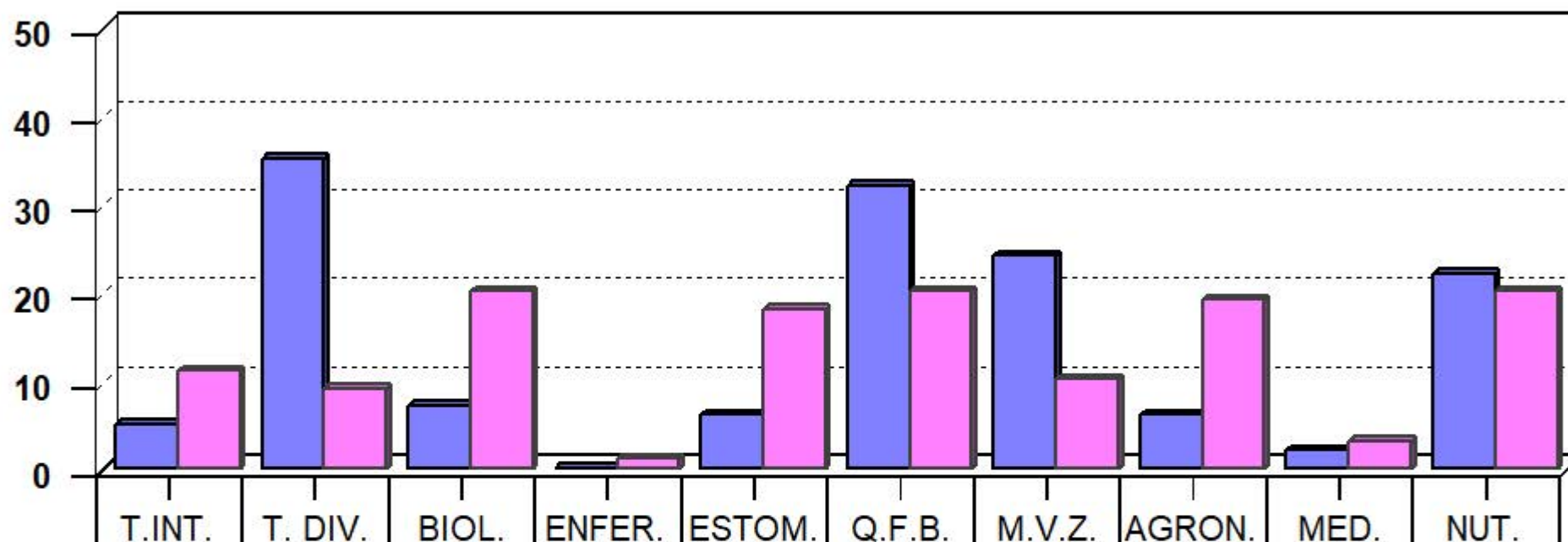

TRONCO CARRERA

■ NO ACREDITADA    ■ ACREDITADA

**POBLACIÓN CLASIFICADA POR TRONCO Y CARRERA**

TOTAL DE ALUMNOS EVALUADOS CLASIFICADOS POR DIVISION, CARRERA, UEA, GRUPO, TASA DE ACREDITACION Y ESCALA DE CALIFICACIONES

**TRONCO DE CARRERA DEL TRIMESTRE 23P EN EVALUACION DE RECUPERACION**

UNIDAD: KOCHIMILCO

DIVISION: CIENCIAS BIOLÓGICAS Y DE LA SALUD

NIVEL: LICENCIATURA

TURNO: MATUTINO

CLAVE UEA	GRUPO	NOMBRE	Evaluad.	Acredit.	Tasa Rep.	MB	B	S	NA
LICENCIATURA EN AGRONOMIA									
3340001	BR01A	LA SUSTENTABILIDAD DE LOS SISTEMAS AGRICOLAS	5	5	0.00	0	0	5	0
			5	5	0.00	0	0	5	0
			100.00	100.00	0.00	0.00	0.00	100.00	0.00
3340003	BR01A	EL MEDIO FISICO PRODUCTIVO DE LOS SISTEMAS AGRICOLAS	4	4	0.00	0	1	3	0
			4	4	0.00	0	1	3	0
			100.00	100.00	0.00	0.00	25.00	75.00	0.00
3340004	BR01A	SEL. DE ESTR. TECAS. Y SU REL. CON NIV. DE PROD. E IMP. AMB.	6	5	16.67	0	5	0	1
			6	5	16.67	0	5	0	1
			100.00	83.33	16.67	0.00	83.33	0.00	16.67
3340005	BR01A	MANEJO SUSTBLE. DEL POT. PROD. DE LOS GENOT. EN LOS SIST. A.	1	1	0.00	0	0	1	0
			1	1	0.00	0	0	1	0
			100.00	100.00	0.00	0.00	0.00	100.00	0.00
3340007	BR01A	INNOVACION TECNOLOGICA EN LA AGRICULTURA	1	1	0.00	1	0	0	0
			1	1	0.00	1	0	0	0
			100.00	100.00	0.00	100.00	0.00	0.00	0.00
3340008	BR01A	GESTION DE LA CALIDAD E INOCUIDAD DE LOS PRODS. AGRICOLAS	7	2	71.43	0	0	2	5
			7	2	71.43	0	0	2	5
			100.00	28.57	71.43	0.00	0.00	28.57	71.43
3340009	BR01A	GESTION DE LA EMPRESA AGRICOLA	1	1	0.00	0	1	0	0
			1	1	0.00	0	1	0	0
			100.00	100.00	0.00	0.00	100.00	0.00	0.00
TOTAL LICENCIATURA EN AGRONOMIA			25	19	24	1	7	11	6

TURNO: MATUTINO

CLAVE UEA	GRUPO	NOMBRE	Evaludad.	Accredit.	Tasa Rep.	MB	B	S	NA
LICENCIATURA EN BIOLOGIA									
3330001	BR01B	BIODIVERSIDAD Y RECURSOS NATURALES	2	1	50.00	0	0	1	1
			2	1		0	0	1	1
			100.00	50.00	50.00	0.00	0.00	50.00	50.00
3330002	BR01B	HISTORIAS DE VIDA	1	1	0.00	0	1	0	0
			1	1		0	1	0	0
			100.00	100.00	0.00	0.00	100.00	0.00	0.00
3330003	BR01B	PLAGAS Y ENFERMEDADES DE UN RECURSO NATURAL	4	4	0.00	2	1	1	0
			4	4		2	1	1	0
			100.00	100.00	0.00	50.00	25.00	25.00	0.00
3330004	BR01B	CICLOS BIOGEOQUIMICOS	3	2	33.33	0	2	0	1
			3	2		0	2	0	1
			100.00	66.67	33.33	0.00	66.67	0.00	33.33
3330005	BR01B	PRODUCCION PRIMARIA	2	2	0.00	0	2	0	0
			2	2		0	2	0	0
			100.00	100.00	0.00	0.00	100.00	0.00	0.00
3330006	BR01B	PRODUCCION SECUNDARIA	3	2	33.33	0	0	2	1
			3	2		0	0	2	1
			100.00	66.67	33.33	0.00	0.00	66.67	33.33
3330007	BR01B	ANALISIS DE COMUNIDADES	4	0	100.00	0	0	0	4
			4	0		0	0	0	4
			100.00	0.00	100.00	0.00	0.00	0.00	100.00
3330009	BR01B	ANALISIS Y PLANEACION AMBIENTAL	8	8	0.00	5	2	1	0
			8	8		5	2	1	0
			100.00	100.00	0.00	62.50	25.00	12.50	0.00
TOTAL LICENCIATURA EN BIOLOGIA			27	20	26	7	8	5	7



TOTAL DE ALUMNOS EVALUADOS CLASIFICADOS POR DIVISION, CARRERA, UEA, GRUPO, TASA DE ACREDITACION Y ESCALA DE CALIFICACIONES

**TRONCO DE CARRERA DEL TRIMESTRE 23P EN EVALUACION DE RECUPERACION**

UNIDAD: XOCHIMILCO

DIVISION: **CIENCIAS BIOLÓGICAS Y DE LA SALUD**

NIVEL: LICENCIATURA

TURNO: MATUTINO

CLAVE UEA	GRUPO	NOMBRE	Evaluad.	Acredit.	Tasa Rep.	MB	B	S	NA
LICENCIATURA EN ENFERMERIA									
3350032	BR01E	CUIDADO DE ENFERMERIA EN CREC. Y DES. DEL ESCOLAR Y ADOLESC.	1	1	0.00	1	0	0	0
			1	1		1	0	0	0
			100.00	100.00	0.00	100.00	0.00	0.00	0.00
TOTAL LICENCIATURA EN ENFERMERIA			1	1	0	1	0	0	0

TURNO: MATUTINO

CLAVE UEA	GRUPO	NOMBRE	Evaludad.	Accredit.	Tasa Rep.	MB	B	S	NA
LICENCIATURA EN ESTOMATOLOGIA									
3350042	BR010	ANATOMIA Y FISIOLOGIA EN EL DIAGNOSTICO Y MANEJO CLINICO	1	0	100.00	0	0	0	1
			1	0		0	0	0	1
			100.00	0.00	100.00	0.00	0.00	0.00	100.00
3350044	BR010	DESARROLLO CRANEO-FACIAL DE LA GESTACION A LA ETAPA ESCOLAR	7	3	57.14	0	0	3	4
			7	3		0	0	3	4
			100.00	42.86	57.14	0.00	0.00	42.86	57.14
3350046	BR010	MORBILIDAD DEL APARATO ESTOMATOGNATICO DEL PREESC. Y ESCOLAR	3	2	33.33	0	1	1	1
			3	2		0	1	1	1
			100.00	66.67	33.33	0.00	33.33	33.33	33.33
3350048	BR010	DETERMINANTES DE LA CONDICION OCLUSAL DEL PREESC. Y ESCOLAR	2	2	0.00	2	0	0	0
			2	2		2	0	0	0
			100.00	100.00	0.00	100.00	0.00	0.00	0.00
3350050	BR010	TERAPEUTICA CONSERVADORA DEL ADOLESCENTE AL ADULTO	1	1	0.00	0	0	1	0
			1	1		0	0	1	0
			100.00	100.00	0.00	0.00	0.00	100.00	0.00
3350054	BR010	SALUD BUCAL Y TERAPEUTICA INTEGRAL DEL ADOLESCENTE AL ADULTO	2	2	0.00	1	1	0	0
			2	2		1	1	0	0
			100.00	100.00	0.00	50.00	50.00	0.00	0.00
TOTAL LICENCIATURA EN ESTOMATOLOGIA			16	10	38	3	2	5	6

TURNO: VESPERTINO

CLAVE UEA	GRUPO	NOMBRE	Evaluad.	Acredit.	Tasa Rep.	MB	B	S	NA
LICENCIATURA EN ESTOMATOLOGIA									
3350046	BR510	MORBILIDAD DEL APARATO ESTOMATOGNATICO DEL PREESC. Y ESCOLAR	4	4	0.00	1	0	3	0
			4	4		1	0	3	0
			100.00	100.00	0.00	25.00	0.00	75.00	0.00
3350054	BR510	SALUD BUCAL Y TERAPEUTICA INTEGRAL DEL ADOLESCENTE AL ADULTO	4	4	0.00	0	2	2	0
			4	4		0	2	2	0
			100.00	100.00	0.00	0.00	50.00	50.00	0.00
TOTAL LICENCIATURA EN ESTOMATOLOGIA			8	8	0	1	2	5	0

TOTAL DE ALUMNOS EVALUADOS CLASIFICADOS POR DIVISION, CARRERA, UEA, GRUPO, TASA DE ACREDITACION Y ESCALA DE CALIFICACIONES

**TRONCO DE CARRERA DEL TRIMESTRE 23P EN EVALUACION DE RECUPERACION**

UNIDAD: KOCHIMILCO

DIVISION: **CIENCIAS BIOLÓGICAS Y DE LA SALUD**

NIVEL: LICENCIATURA

TURNO: MATUTINO

CLAVE UEA	GRUPO	NOMBRE	Evaludad.	Accredit.	Tasa Rep.	MB	B	S	NA
LICENCIATURA EN MEDICINA									
3350061	BR01MF	INTRODUCCION A LA MEDICINA: FARMACOLOGIA	3	1	66.67	0	0	1	2
			3	1		0	0	1	2
			100.00	33.33	66.67	0.00	0.00	33.33	66.67
3350074	BR01MM	INTRODUCCION A LA MEDICINA: MORFOFISIOLOGIA I	2	2	0.00	0	1	1	0
			2	2		0	1	1	0
			100.00	100.00	0.00	0.00	50.00	50.00	0.00
TOTAL LICENCIATURA EN MEDICINA			5	3	40	0	1	2	2

TURNO: MATUTINO

CLAVE UEA	GRUPO	NOMBRE	Evaludad.	Acredit.	Tasa Rep.	MB	B	S	NA
LICENCIATURA EN MEDICINA VETERINARIA Y ZOOTEC									
3340011	BR01V	PROCEDIMIENTOS FUNDAMENTALES DE BIOESTADISTICA	3	2	33.33	0	0	2	1
			3	2	33.33	0.00	0.00	66.67	33.33
			100.00	66.67	33.33	0.00	0.00	66.67	33.33
3340013	BR01V	MANEJO NUTRICIONAL Y ALIMENTARIO DE LOS ANIMALES	4	0	100.00	0	0	0	4
			4	0	100.00	0.00	0.00	0.00	100.00
			100.00	0.00	100.00	0.00	0.00	0.00	100.00
3340014	BR01V	PRESERVACION DEL BIENESTAR ANIMAL / MANEJO FAUNA SILVESTRE	1	0	100.00	0	0	0	1
			1	0	100.00	0.00	0.00	0.00	100.00
			100.00	0.00	100.00	0.00	0.00	0.00	100.00
3340015	BR01V	INTERPRETACION DE LESIONES ANATOMOPATOLOGICAS	3	3	0.00	0	3	0	0
			3	3	0.00	0.00	100.00	0.00	0.00
			100.00	100.00	0.00	0.00	100.00	0.00	0.00
3340016	BR01V	DIAGNOSTICO CLINICO E IMAGENOLOGIA	3	3	0.00	1	0	2	0
			3	3	0.00	1	0	2	0
			100.00	100.00	0.00	33.33	0.00	66.67	0.00
3340017	BR01V	PRESCRIPCION MEDICAMEN. PARA USO VETERIN. Y PROTOC. DE INMUN	9	1	88.89	0	0	1	8
			9	1	88.89	0.00	0.00	11.11	88.89
			100.00	11.11	88.89	0.00	0.00	11.11	88.89
3340018	BR01V	CLINICA DE ENFERMEDADES SISTEMICAS Y TOXICOLOGICAS	6	0	100.00	0	0	0	6
			6	0	100.00	0.00	0.00	0.00	100.00
			100.00	0.00	100.00	0.00	0.00	0.00	100.00
3340019	BR01V	TECNICAS Y TERAPEUTICA QUIRURGICAS	1	0	100.00	0	0	0	1
			1	0	100.00	0.00	0.00	0.00	100.00
			100.00	0.00	100.00	0.00	0.00	0.00	100.00
3340020	BR01V	ENFERMED. INFECC. Y PARASIT. Y SU IMPORTAN. PARA SALUD PUB.	1	1	0.00	0	0	1	0
			1	1	0.00	0	0	1	0
			100.00	100.00	0.00	0.00	0.00	100.00	0.00

TOTAL DE ALUMNOS EVALUADOS CLASIFICADOS POR DIVISION, CARRERA, UEA, GRUPO, TASA DE ACREDITACION Y ESCALA DE CALIFICACIONES

**TRONCO DE CARRERA DEL TRIMESTRE 23P EN EVALUACION DE RECUPERACION**

UNIDAD: XOCHIMILCO

DIVISION: **CIENCIAS BIOLÓGICAS Y DE LA SALUD**

NIVEL: LICENCIATURA

TURNO: MATUTINO

CLAVE UEA	GRUPO	NOMBRE	Evaludad.	Acredit.	Tasa Rep.	MB	B	S	NA
3340023	BR01V	GESTION DE LA EFICIENCIA REPRODUCTIVA Y GENETICA	3	0	100.00	0	0	0	3
			3	0		0	0	0	3
			100.00	0.00	100.00	0.00	0.00	0.00	100.00
TOTAL LICENCIATURA EN MEDICINA VETERINARIA Y ZOOTEC			34	10	71	1	3	6	24

TURNO: MATUTINO

CLAVE UEA	GRUPO	NOMBRE	Evaludad.	Acredit.	Tasa Rep.	MB	B	S	NA
LICENCIATURA EN NUTRICION HUMANA									
3350017	BR01N	ALIMENTACION DEL INDIVIDUO SANO	1	0	100.00	0	0	0	1
			1	0		0	0	0	1
			100.00	0.00	100.00	0.00	0.00	0.00	100.00
3350018	BR01N	EVALUACION DEL ESTADO DE NUTRICION DE LOS GRUPOS HUMANOS	4	1	75.00	1	0	0	3
			4	1		1	0	0	3
			100.00	25.00	75.00	25.00	0.00	0.00	75.00
3350020	BR01N	NUTRICION EN LAS ETAPAS TEMPRANAS DE LA VIDA	16	7	56.25	0	0	7	9
			16	7		0	0	7	9
			100.00	43.75	56.25	0.00	0.00	43.75	56.25
3350021	BR01N	NUTRICION, CRECIM. Y DESARR. EN LA ETAPA ESC. Y ADOLESCENTE	4	2	50.00	0	0	2	2
			4	2		0	0	2	2
			100.00	50.00	50.00	0.00	0.00	50.00	50.00
3350022	BR01N	NUTRICION Y SALUD DE LA POBLACION ADULTA	13	6	53.85	1	2	3	7
			13	6		1	2	3	7
			100.00	46.15	53.85	7.69	15.38	23.08	53.85
3350023	BR01N	NUTRICION DE LA POBLACION MAYOR DE SESENTA AÑOS	3	3	0.00	0	2	1	0
			3	3		0	2	1	0
			100.00	100.00	0.00	0.00	66.67	33.33	0.00
3350024	BR01N	POLIT. ALIMENTARIAS Y PROGRAMAS DE ALIMENTACION Y NUTRICION	1	1	0.00	0	0	1	0
			1	1		0	0	1	0
			100.00	100.00	0.00	0.00	0.00	100.00	0.00
TOTAL LICENCIATURA EN NUTRICION HUMANA			42	20	52	2	4	14	22

TURNO: MATUTINO

CLAVE UEA	GRUPO	NOMBRE	Evaludad.	Accredit.	Tasa Rep.	MB	B	S	NA
QUIMICA FARMACEUTICA BIOLÓGICA									
3360010	BR01QE	ESTADISTICA	1	0	100.00	0	0	0	1
			1	0		0	0	0	1
			100.00	0.00	100.00	0.00	0.00	0.00	100.00
3360015	BR01Q	EVAL. DE MATERIAS PRIMAS PARA LA PRODUC. DE MEDICAMENTOS	6	4	33.33	1	3	0	2
			6	4		1	3	0	2
			100.00	66.67	33.33	16.67	50.00	0.00	33.33
3360016	BR01Q	LOS FARMACOS COMO MODIFICADORES DE FUNCIONES BIOLÓGICAS	4	4	0.00	0	0	4	0
			4	4		0	0	4	0
			100.00	100.00	0.00	0.00	0.00	100.00	0.00
3360018	BR01Q	EVALUACION DE LA CALIDAD DE LOS MEDICAMENTOS	1	1	0.00	0	0	1	0
3360018	BR02Q		1	1	0.00	0	0	1	0
			2	2		0	0	2	0
			100.00	100.00	0.00	0.00	0.00	100.00	0.00
3360019	BR01Q	PREVENCION Y CONTROL DE LA PROPAGACION MICROBIANA	1	0	100.00	0	0	0	1
			1	0		0	0	0	1
			100.00	0.00	100.00	0.00	0.00	0.00	100.00
3360020	BR01Q	OBTENCION DE METABOLITOS DE INTERES INDUSTRIAL PARA LA SALUD	1	0	100.00	0	0	0	1
			1	0		0	0	0	1
			100.00	0.00	100.00	0.00	0.00	0.00	100.00
3360026	BR01QM	MATEMATICAS	1	0	100.00	0	0	0	1
			1	0		0	0	0	1
			100.00	0.00	100.00	0.00	0.00	0.00	100.00
3360027	BR01QQ	QUIMICA	4	3	25.00	2	0	1	1
			4	3		2	0	1	1
			100.00	75.00	25.00	50.00	0.00	25.00	25.00
3360028	BR01Q	SINTESIS Y REACTIVIDAD DE LOS COMPUESTOS ORGANICOS	5	0	100.00	0	0	0	5
			5	0		0	0	0	5
			100.00	0.00	100.00	0.00	0.00	0.00	100.00



TOTAL DE ALUMNOS EVALUADOS CLASIFICADOS POR DIVISION, CARRERA, UEA, GRUPO, TASA DE ACREDITACION Y ESCALA DE CALIFICACIONES

**TRONCO DE CARRERA DEL TRIMESTRE 23P EN EVALUACION DE RECUPERACION**

UNIDAD: XOCHIMILCO

DIVISION: CIENCIAS BIOLÓGICAS Y DE LA SALUD

NIVEL: LICENCIATURA

TURNO: MATUTINO

CLAVE UEA	GRUPO	NOMBRE	Evaludad.	Acredit.	Tasa Rep.	MB	B	S	NA
3360029	BR01Q	OBTENCION DE COMPUESTOS ORGANICOS DE INTERES FARMACEUTICO	1	0	100.00	0	0	0	1
3360029	BR02Q		1	0	100.00	0	0	0	1
			2	0		0	0	0	2
			100.00	0.00	100.00	0.00	0.00	0.00	100.00
TOTAL QUIMICA FARMACEUTICA BIOLOGICA			27	13	52	3	3	7	14

TOTAL DE ALUMNOS EVALUADOS CLASIFICADOS POR DIVISION, CARRERA, UEA, GRUPO, TASA DE ACREDITACION Y ESCALA DE CALIFICACIONES

**TRONCO DE CARRERA DEL TRIMESTRE 23P EN EVALUACION DE RECUPERACION**

UNIDAD: KOCHIMILCO

DIVISION: CIENCIAS BIOLÓGICAS Y DE LA SALUD

NIVEL: LICENCIATURA

TURNO: VESPERTINO

CLAVE UEA	GRUPO	NOMBRE	Evaludad.	Accredit.	Tasa Rep.	MB	B	S	NA
QUIMICA FARMACEUTICA BIOLÓGICA									
3360010	BR51QE	ESTADISTICA	2	1	50.00	1	0	0	1
			2	1		1	0	0	1
			100.00	50.00	50.00	50.00	0.00	0.00	50.00
3360015	BR51Q	EVAL. DE MATERIAS PRIMAS PARA LA PRODUC. DE MEDICAMENTOS	1	0	100.00	0	0	0	1
			1	0		0	0	0	1
			100.00	0.00	100.00	0.00	0.00	0.00	100.00
3360016	BR51Q	LOS FARMACOS COMO MODIFICADORES DE FUNCIONES BIOLÓGICAS	2	1	50.00	0	0	1	1
			2	1		0	0	1	1
			100.00	50.00	50.00	0.00	0.00	50.00	50.00
3360018	BR51Q	EVALUACION DE LA CALIDAD DE LOS MEDICAMENTOS	5	1	80.00	0	0	1	4
			5	1		0	0	1	4
			100.00	20.00	80.00	0.00	0.00	20.00	80.00
3360019	BR51Q	PREVENCION Y CONTROL DE LA PROPAGACION MICROBIANA	1	0	100.00	0	0	0	1
			1	0		0	0	0	1
			100.00	0.00	100.00	0.00	0.00	0.00	100.00
3360021	BR51Q	ASEGURAMIENTO DE LA CALIDAD EN LA INDUSTRIA QUIMICO FARMAC.	1	1	0.00	0	1	0	0
			1	1		0	1	0	0
			100.00	100.00	0.00	0.00	100.00	0.00	0.00
3360026	BR51QM	MATEMATICAS	2	0	100.00	0	0	0	2
			2	0		0	0	0	2
			100.00	0.00	100.00	0.00	0.00	0.00	100.00
3360027	BR51QQ	QUIMICA	4	3	25.00	1	2	0	1
			4	3		1	2	0	1
			100.00	75.00	25.00	25.00	50.00	0.00	25.00
3360029	BR51Q	OBTENCION DE COMPUESTOS ORGANICOS DE INTERES FARMACEUTICO	4	0	100.00	0	0	0	4
			4	0		0	0	0	4
			100.00	0.00	100.00	0.00	0.00	0.00	100.00

TOTAL DE ALUMNOS EVALUADOS CLASIFICADOS POR DIVISION, CARRERA, UEA, GRUPO, TASA DE ACREDITACION Y ESCALA DE CALIFICACIONES

**TRONCO DE CARRERA DEL TRIMESTRE 23P EN EVALUACION DE RECUPERACION**

UNIDAD: XOCHIMILCO

DIVISION: **CIENCIAS BIOLÓGICAS Y DE LA SALUD**

NIVEL: LICENCIATURA

TURNO: VESPERTINO

CLAVE UEA	GRUPO	NOMBRE	Evaludad.	Acredit.	Tasa Rep.	MB	B	S	NA
3360030	BR51Q	DISEÑO Y OBTENCION DE MEDICAMENTOS DE CALIDAD	3	0	100.00	0	0	0	3
			3	0		0	0	0	3
			100.00	0.00	100.00	0.00	0.00	0.00	100.00
TOTAL QUIMICA FARMACEUTICA BIOLOGICA			25	7	72	2	3	2	18

TOTAL DE ALUMNOS EVALUADOS EN LA DIVISION CIENCIAS Y ARTES PARA EL DISENO DEL TRIMESTRE 23P  
CLASIFICADOS POR NIVEL, CARRERA, TASA DE NO ACREDITACION Y ESCALA DE CALIFICACIONES EN EVALUACION DE RECUPERACION

UNIDAD: XOCHIMILCO

NIVEL: LICENCIATURA

NOMBRE DEL PLAN	Evaluad.	Acredit.	Tasa Rep.	MB	B	S	NA
<b>TRONCO INTERDIVISIONAL</b>							
LICENCIATURA EN ARQUITECTURA	4	2	50.0	0	0	2	2
LICENCIATURA EN PLANEACION TERRITORIAL	1	0	100.0	0	0	0	1
	5	2		0	0	2	3
	100.0	40.0	60.0	0.0	0.0	40.0	60.0
<b>TRONCO DIVISIONAL</b>							
LICENCIATURA EN ARQUITECTURA	7	5	28.6	1	1	3	2
LICENCIATURA EN DISEÑO DE LA COMUNICACION GRA	2	1	50.0	0	1	0	1
LICENCIATURA EN DISEÑO INDUSTRIAL	2	1	50.0	0	1	0	1
LICENCIATURA EN PLANEACION TERRITORIAL	4	2	50.0	0	0	2	2
	15	9		1	3	5	6
	100.0	60.0	40.0	6.7	20.0	33.3	40.0
<b>TRONCO DE CARRERA</b>							
LICENCIATURA EN ARQUITECTURA	203	143	29.6	30	63	50	60
LICENCIATURA EN DISEÑO DE LA COMUNICACION GRA	66	61	7.6	13	29	19	5
LICENCIATURA EN DISEÑO INDUSTRIAL	110	93	15.5	36	48	9	17
LICENCIATURA EN PLANEACION TERRITORIAL	35	25	28.6	3	16	6	10
	414	322		82	156	84	92
	100.0	77.8	22.2	19.8	37.7	20.3	22.2
	434	333		83	159	91	101
	100.0	76.7	23.3	19.1	36.6	21.0	23.3

**EVALUACION DE RECUPERACION 23/PRIMAVERA. DIVISION DE C. A. D.  
POBLACIÓN EVALUADA, ACREDITADA Y NO ACREDITADA**

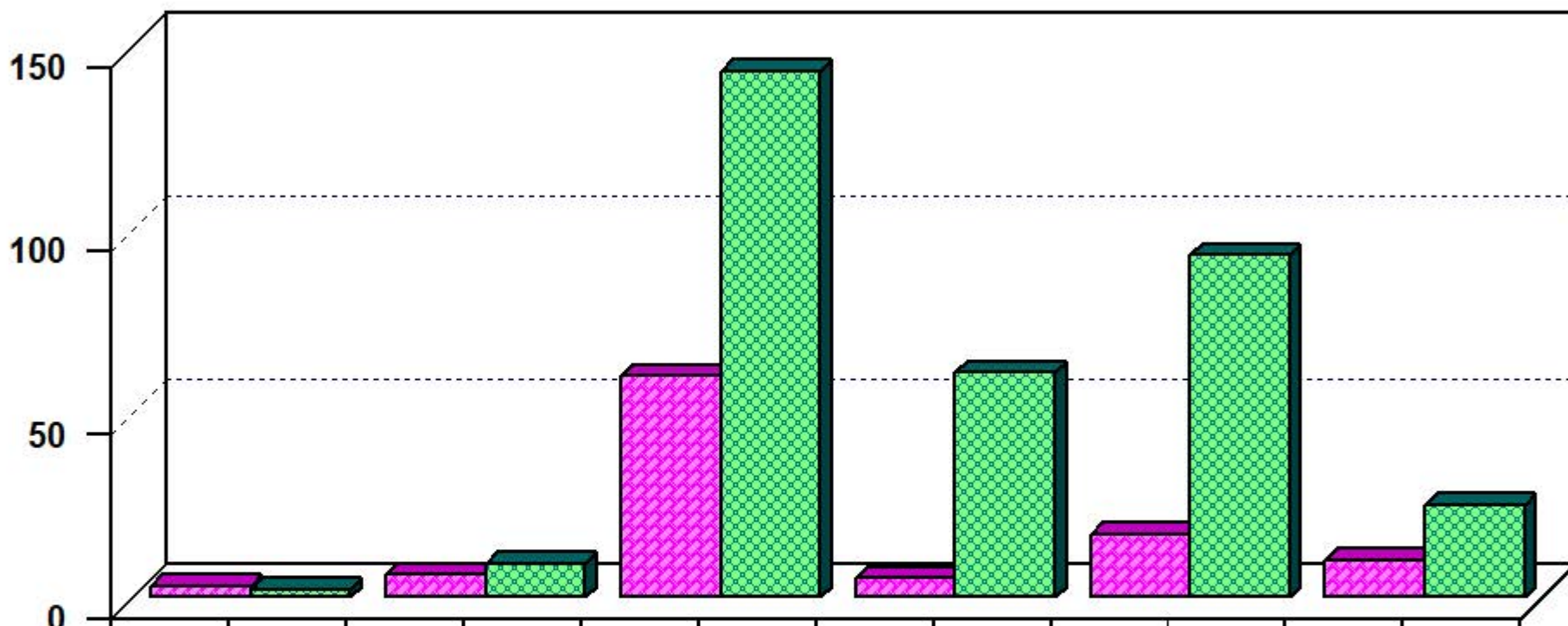

	T. INT.	T. DIV.	ARQ.	D. C. GRAF.	D. IND.	P. TERR.
<b>NO ACREDITADA</b>	3	6	60	5	17	10
<b>ACREDITADA</b>	2	9	143	61	93	25
<b>TOTAL</b>	5	15	203	66	110	35

**TRONCO CARRERA**

■ NO ACREDITADA   
 ■ ACREDITADA

**CLASIFICADA POR TRONCO Y CARRERA**

TURNO: MATUTINO

CLAVE UEA	GRUPO	NOMBRE	Evaludad.	Acredit.	Tasa Rep.	MB	B	S	NA
LICENCIATURA EN ARQUITECTURA									
3400006	AR01A	ARQUITECTURA, MEDIO AMBIENTE Y SOCIEDAD	3	3	0.00	2	1	0	0
3400006	AR02A		6	6	0.00	1	3	2	0
3400006	AR03A		5	4	20.00	0	3	1	1
3400006	AR04A		5	5	0.00	2	1	2	0
			19	18		5	8	5	1
			100.00	94.74	5.26	26.32	42.11	26.32	5.26
3400010	AR01A	ESPACIO ARQUITECTONICO Y DESARROLLO	21	21	0.00	0	7	14	0
3400010	AR02A		9	0	100.00	0	0	0	9
3400010	AR03A		6	2	66.67	0	2	0	4
3400010	AR04A		3	0	100.00	0	0	0	3
			39	23		0	9	14	16
			100.00	58.97	41.03	0.00	23.08	35.90	41.03
3400018	AR01A	MATERIALIZACION DE LA ARQUITECTURA II	2	2	0.00	1	1	0	0
3400018	AR03A		1	1	0.00	0	1	0	0
			3	3		1	2	0	0
			100.00	100.00	0.00	33.33	66.67	0.00	0.00
3400022	AR01A	PROCESO INTEGRAL DE PRODUC DE ESP	2	2	0.00	0	2	0	0
3400022	AR02A	ARQUITECTONICOS	11	11	0.00	5	6	0	0
			13	13		5	8	0	0
			100.00	100.00	0.00	38.46	61.54	0.00	0.00
3400026	AR01A	DESARROLLO DE ESPACIOS ARQUITECTONICOS I	7	6	14.29	2	3	1	1
3400026	AR02A		5	5	0.00	3	1	1	0
			12	11		5	4	2	1
			100.00	91.67	8.33	41.67	33.33	16.67	8.33
3400034	AR01A	DESARROLLO DE ESPACIOS ARQUITECTONICOS III	7	7	0.00	2	3	2	0
3400034	AR02A		2	2	0.00	2	0	0	0
3400034	AR03A		2	2	0.00	2	0	0	0
			11	11		6	3	2	0
			100.00	100.00	0.00	54.55	27.27	18.18	0.00
TOTAL LICENCIATURA EN ARQUITECTURA			97	79	19	22	34	23	18

TOTAL DE ALUMNOS EVALUADOS CLASIFICADOS POR DIVISION, CARRERA, UEA, GRUPO, TASA DE ACREDITACION Y ESCALA DE CALIFICACIONES

**TRONCO DE CARRERA DEL TRIMESTRE 23P EN EVALUACION DE RECUPERACION**

UNIDAD: KOCHIMILCO

DIVISION: CIENCIAS Y ARTES PARA EL DISENO

NIVEL: LICENCIATURA

TURNO: VESPERTINO

CLAVE UEA	GRUPO	NOMBRE	Evaludad.	Accredit.	Tasa Rep.	MB	B	S	NA
LICENCIATURA EN ARQUITECTURA									
3400006	AR51A	ARQUITECTURA, MEDIO AMBIENTE Y SOCIEDAD	10	7	30.00	0	0	7	3
3400006	AR52A		19	13	31.58	3	5	5	6
			29	20		3	5	12	9
			100.00	68.97	31.03	10.34	17.24	41.38	31.03
3400010	AR51A	ESPACIO ARQUITECTONICO Y DESARROLLO	6	4	33.33	0	4	0	2
3400010	AR52A		2	2	0.00	1	1	0	0
			8	6		1	5	0	2
			100.00	75.00	25.00	12.50	62.50	0.00	25.00
3400018	AR52A	MATERIALIZACION DE LA ARQUITECTURA II	15	5	66.67	0	0	5	10
			15	5		0	0	5	10
			100.00	33.33	66.67	0.00	0.00	33.33	66.67
3400022	AR51A	PROCESO INTEGRAL DE PRODUC DE ESP	16	14	12.50	0	7	7	2
3400022	AR52A	ARQUITECTONICOS	5	2	60.00	0	1	1	3
			21	16		0	8	8	5
			100.00	76.19	23.81	0.00	38.10	38.10	23.81
3400026	AR51A	DESARROLLO DE ESPACIOS ARQUITECTONICOS I	22	14	36.36	4	8	2	8
			22	14		4	8	2	8
			100.00	63.64	36.36	18.18	36.36	9.09	36.36
3400034	AR51A	DESARROLLO DE ESPACIOS ARQUITECTONICOS III	11	3	72.73	0	3	0	8
			11	3		0	3	0	8
			100.00	27.27	72.73	0.00	27.27	0.00	72.73
TOTAL LICENCIATURA EN ARQUITECTURA			106	64	40	8	29	27	42

## TRONCO DE CARRERA DEL TRIMESTRE 23P EN EVALUACION DE RECUPERACION

UNIDAD: KOCHIMILCO

DIVISION: CIENCIAS Y ARTES PARA EL DISENO

NIVEL: LICENCIATURA

TURNO: MATUTINO

CLAVE UEA	GRUPO	NOMBRE	Evaludad.	Acredit.	Tasa Rep.	MB	B	S	NA
LICENCIATURA EN DISEÑO DE LA COMUNICACION GRA									
3400008	AR01G	COMUNICACION, MEDIO AMBIENTE Y SOCIEDAD	8	5	37.50	0	2	3	3
3400008	AR02G		3	3	0.00	0	0	3	0
			11	8		0	2	6	3
			100.00	72.73	27.27	0.00	18.18	54.55	27.27
3400012	AR01G	LENGUAJE VISUAL Y MEDIOS TECNICOS	5	5	0.00	1	4	0	0
3400012	AR02G		11	10	9.09	0	1	9	1
			16	15		1	5	9	1
			100.00	93.75	6.25	6.25	31.25	56.25	6.25
3400038	AR01G	LENGUAJE DE LA COMUNICACION GRAFICA I	4	4	0.00	0	2	2	0
			4	4		0	2	2	0
			100.00	100.00	0.00	0.00	50.00	50.00	0.00
3400040	AR01G	LENGUAJE DE LA COMUNICACION GRAFICA III	8	8	0.00	1	7	0	0
3400040	AR02G		2	2	0.00	0	2	0	0
			10	10		1	9	0	0
			100.00	100.00	0.00	10.00	90.00	0.00	0.00
3400041	AR01G	DESARROLLO DE LA COMUNICACION GRAFICA I	2	2	0.00	1	1	0	0
3400041	AR02G		11	11	0.00	5	5	1	0
3400041	AR03G		4	3	25.00	0	2	1	1
			17	16		6	8	2	1
			100.00	94.12	5.88	35.29	47.06	11.76	5.88
3400043	AR01G	DESARROLLO DE LA COMUNICACION GRAFICA III	2	2	0.00	2	0	0	0
3400043	AR02G		3	3	0.00	2	1	0	0
3400043	AR03G		3	3	0.00	1	2	0	0
			8	8		5	3	0	0
			100.00	100.00	0.00	62.50	37.50	0.00	0.00
TOTAL LICENCIATURA EN DISEÑO DE LA COMUNICACION GRA			66	61	8	13	29	19	5



TOTAL DE ALUMNOS EVALUADOS CLASIFICADOS POR DIVISION, CARRERA, UEA, GRUPO, TASA DE ACREDITACION Y ESCALA DE CALIFICACIONES

**TRONCO DE CARRERA DEL TRIMESTRE 23P EN EVALUACION DE RECUPERACION**

UNIDAD: KOCHIMILCO

DIVISION: CIENCIAS Y ARTES PARA EL DISEÑO

NIVEL: LICENCIATURA

TURNO: MATUTINO

CLAVE UEA	GRUPO	NOMBRE	Evaludad.	Acredit.	Tasa Rep.	MB	B	S	NA
LICENCIATURA EN DISEÑO INDUSTRIAL									
3400062	AR01I	DISEÑO Y PRODUCCION A BAJA ESCALA	6	6	0.00	4	2	0	0
3400062	AR02I		3	3	0.00	1	2	0	0
3400062	AR03I		7	4	42.86	2	2	0	3
3400062	AR04I		9	8	11.11	3	5	0	1
			25	21		10	11	0	4
			100.00	84.00	16.00	40.00	44.00	0.00	16.00
3400064	AR01I	DISEÑO Y PRODUCCION EN SERIE	8	7	12.50	4	2	1	1
3400064	AR02I		5	4	20.00	1	3	0	1
3400064	AR03I		7	3	57.14	0	3	0	4
3400064	AR04I		5	5	0.00	3	2	0	0
			25	19		8	10	1	6
			100.00	76.00	24.00	32.00	40.00	4.00	24.00
3400065	AR01I	DISEÑO Y PRODUCCION RACIONALIZADA	6	3	50.00	1	1	1	3
			6	3		1	1	1	3
			100.00	50.00	50.00	16.67	16.67	16.67	50.00
3400067	AR01I	PROSPECTIVA DEL DISEÑO INDUSTRIAL	5	5	0.00	3	2	0	0
3400067	AR02I		8	8	0.00	0	6	2	0
			13	13		3	8	2	0
			100.00	100.00	0.00	23.08	61.54	15.38	0.00
3400068	AR01I	DISEÑO ESTRATEGICO I	13	11	15.38	1	8	2	2
3400068	AR02I		8	7	12.50	2	5	0	1
			21	18		3	13	2	3
			100.00	85.71	14.29	14.29	61.90	9.52	14.29
3400070	AR01I	GESTION DEL DISEÑO	7	6	14.29	4	1	1	1
3400070	AR02I		13	13	0.00	7	4	2	0
			20	19		11	5	3	1
			100.00	95.00	5.00	55.00	25.00	15.00	5.00
TOTAL LICENCIATURA EN DISEÑO INDUSTRIAL			110	93	15	36	48	9	17

**TRONCO DE CARRERA DEL TRIMESTRE 23P EN EVALUACION DE RECUPERACION**

UNIDAD: KOCHIMILCO

DIVISION: **CIENCIAS Y ARTES PARA EL DISENO**

NIVEL: LICENCIATURA

TURNO: MATUTINO

CLAVE UEA	GRUPO	NOMBRE	Evaludad.	Accredit.	Tasa Rep.	MB	B	S	NA
LICENCIATURA EN PLANEACION TERRITORIAL									
3400054	AR01P	ASENTAMIENTOS RURALES	3	1	66.67	0	0	1	2
3400054	AR02P		6	5	16.67	3	2	0	1
			9	6		3	2	1	3
			100.00	66.67	33.33	33.33	22.22	11.11	33.33
3400076 AR01P ESTRUCTURA TERRITORIAL			6	6	0.00	0	5	1	0
3400076 AR02P			8	3	62.50	0	3	0	5
			14	9		0	8	1	5
			100.00	64.29	35.71	0.00	57.14	7.14	35.71
3400077 AR01P ACTORES SOCIALES Y POLITICAS ESTATALES			1	0	100.00	0	0	0	1
			1	0		0	0	0	1
			100.00	0.00	100.00	0.00	0.00	0.00	100.00
3400079 AR01P ADMINISTRACION Y GESTION URBANA			1	0	100.00	0	0	0	1
3400079 AR02P			10	10	0.00	0	6	4	0
			11	10		0	6	4	1
			100.00	90.91	9.09	0.00	54.55	36.36	9.09
TOTAL LICENCIATURA EN PLANEACION TERRITORIAL			35	25	29	3	16	6	10

# UNIVERSIDAD AUTÓNOMA METROPOLITANA

## UNIDAD XOCHIMILCO

DR. FRANCISCO JAVIER SORIA LÓPEZ

DRA. MARÍA ANGÉLICA BUENDÍA ESPINOSA

LIC. PERLA CRISTINA TREJO AMEZCUA

LIC. SILVIA ABRIL LARRAINZAR NAVARRO

**RECTOR**

**SECRETARIA DE UNIDAD**

**COORDINADORA DE SISTEMAS ESCOLARES**

**JEFA DE SECCIÓN DE ESTADISTICA ESCOLAR**

### **APOYO TECNICO:**

C. JESÚS NAVARRO NERI

LIC. DOLORES MARQUEZ AYALA

LIC. CLARA GUADALUPE SUSANA SÁNCHEZ FLORES

### **APOYO SECRETARIAL:**

LIC. EVA ALEJANDRA CALVA ROMÁN

### **ELABORACIÓN DEL PROGRAMA “ESTADISTICA ESCOLAR”**

DIRECCIÓN DE INFORMATICA

DEPARTAMENTO DE ANÁLISIS Y DISEÑO